**ПОГОДЖЕНО**
**Рішення виконавчого комітету**
**Кременчуцької міської ради**
**Кременчуцького району**
**Полтавської області**
17. 07. 2025 № 1786

**ЗАТВЕРДЖЕНО**
**Директор КП «Теплоенерго»**
**(посадова особа суб'єкта господарювання)**
**_____ Руслан РАДЧЕНКО**
**(підпис) (Власне ім'я ПРІЗВИЩЕ)**
**«__» _____ 2025 року**

# ІНВЕСТИЦІЙНА ПРОГРАМА

**комунального підприємства «Теплоенерго»**
**Кременчуцької міської ради Кременчуцького району Полтавської області**
**(найменування суб'єкта господарювання)**
**на 2024-2025 роки**

Кременчук 2025

**Перелік документів, що надається у складі Інвестиційної програми комунального підприємства «Теплоенерго» Кременчуцької міської ради Кременчуцького району Полтавської області на 2024-2025 роки**


| № п/п | Зміст | № сторінки |
|---|---|---|
| 1 | Пояснювальна записка щодо внесення змін до інвестиційної програми комунального підприємства «Теплоенерго» Кременчуцької міської ради Кременчуцького району Полтавської області на 2024-2025 роки | 3 |
| 2 | Інформаційна картка суб'єкта господарювання до інвестиційної програми на 2024-2025 роки КП «Теплоенерго» | 7 |
| 3 | Фінансовий план використання коштів для виконання інвестиційної програми на 2024-2025 роки КП «Теплоенерго» | 9 |
| 4 | Фінансовий план використання коштів для виконання інвестиційної програми та їх урахування у структурі тарифів на 12 місяців КП «Теплоенерго» | 14 |
| 5 | План витрат за джерелами фінансування на виконання інвестиційної програми для врахування у структурі тарифів на 12 місяців КП «Теплоенерго» | 18 |
| 6 | Узагальнена характеристика об'єктів теплопостачання комунального підприємства «Теплоенерго» Кременчуцької міської ради Кременчуцького району Полтавської області станом на 01.01.2024 року | 20 |
| 7 | Інформаційна згода посадової особи суб'єкта господарювання на обробку персональних даних | 24 |
| 8 | Пояснювальна записка до інвестиційної програми комунального підприємства «Теплоенерго» Кременчуцької міської ради Кременчуцького району Полтавської області на 2024-2025 роки (відповідно до Наказу Міністерства розвитку громад та територій України від 19.08.2020 № 191) | 25 |
| 9 | Опис заходів інвестиційної програми КП «Теплоенерго» на 2024-2025 роки (відповідно до Наказу Міністерства розвитку громад та територій України від 19.08.2020 № 191) | 29 |
| 10 | Документи фінансової звітності за 2022, 2023 роки (баланс, звіт про фінансові результати, звіт про рух грошових коштів, звіт про власний капітал) КП «Теплоенерго» (копії) (відповідно до Наказу Міністерства розвитку громад та територій України від 19.08.2020 № 191) | 186 |
| 11 | Зобов'язання комунального підприємства «Теплоенерго» Кременчуцької міської ради Кременчуцького району Полтавської області щодо досягнення очікуваних результатів реалізації інвестиційної програми у сфері ліцензованої діяльності та надання комунальних послуг | 203 |

**Пояснювальна записка**
**щодо внесення змін до інвестиційної програми**
**комунального підприємства «Теплоенерго» Кременчуцької міської ради Кременчуцького району Полтавської області на 2024–2025 роки**

Рішенням виконавчого комітету Кременчуцької міської ради Кременчуцького району Полтавської області від 04.07.2024 №1544 було погоджено інвестиційну програму комунального підприємства «Теплоенерго» на 2024-2025 роки (далі – Програма) на загальну суму 24 930,56 тис. грн. (без ПДВ) з запланованими заходами:

| № з/п | Найменування заходів | Сума, тис. грн. (без ПДВ) |
|---|---|---|
| 1. | Реконструкція теплогенераторної гімназії №2 | 2 000,66 тис. грн. |
| 2. | Реконструкція теплогенераторної ДНЗ №4 | 1 484,93 тис. грн. |
| 3. | Розробка проєктно-кошторисної документації на реконструкцію котельні гімназії №7 (з експертизою кошторисної частини) (1 компл.) | 337,77 тис. грн. |
| 4. | Розробка проєктно-кошторисної документації на реконструкцію димової труби та утилізатора котельні Управління зрошувальних систем (з експертизою кошторисної частини) (1 компл.) | 108,59 тис. грн. |
| 5. | Розробка проєктно-кошторисної документації на реконструкцію котельні та димової труби гімназії №24 (І) (з експертизою кошторисної частини) | 286,60 тис. грн. |
| 6. | Розробка проєктно-кошторисної документації на реконструкцію димової труби та утилізатора котельні гімназії №21 (з експертизою кошторисної частини) | 117,28 тис. грн. |
| 7. | Розробка проєктно-кошторисної документації на реконструкцію дахової котельні САО кварталу 101 (з експертизою кошторисної частини) | 313,97 тис. грн. |
| 8. | Розробка проєктно-кошторисної документації на реконструкцію дахової котельні САО за адресою вул. Європейська, буд.68-А (з експертизою кошторисної частини) | 302,88 тис. грн. |
| 9. | Придбання аварійно-технічної майстерні (1 од.) | 3 329,17 тис. грн. |

| | | |
|---|---|---|
| 10. | Придбання бортового автомобіля з краном маніпулятором (1 од.) | 8 325,00 тис. грн. |
| 11. | Придбання насосного обладнання (11 шт.) | 3 422,05 тис. грн. |
| 12. | Придбання вантажопасажирського автомобіля (1 од.) | 781,05 тис. грн. |
| 13. | Реконструкція інженерних вводів гарячого водопостачання житлових будинків із встановленням комерційних вузлів обліку теплової енергії та засобів дистанційної передачі даних (43 шт. на 40 житлових будинках) | 4 120,61 тис. грн. |

При проведенні господарської діяльності у КП «Теплоенерго» виникла потреба у внесенні змін у затверджену та погоджену раніше Програму. Необхідність внесення змін до Програми обумовлена потребою підприємства у зміні деяких запланованих заходів та вартості обладнання, а саме:

Зміни до Інвестиційної програми на 2024-2025 роки

| Інвестиційна програма КП "Теплоенерго" на 2024-2025 роки, затверджена рішенням виконавчого комітету Кременчуцької міської ради Кременчуцького району Полтавської області №1544 від 04.07.2025р. | | Зміни до Інвестиційної програми КП "Теплоенерго" на 2024 - 2025 роки | | Різниця, тис. грн |
|---|---|---|---|---|
| Найменування заходу | Сума, тис. грн. (без ПДВ) | Найменування заходу | Сума, тис. грн. (без ПДВ) | |
| 1. Придбання бортового автомобіля з краном маніпулятором -1 од. | 8 325,00 | 1. Придбання автомобіля-самоскида - 1 од. | 7 925,00 | -400,00 |
| 2. Придбання вантажопасажирського автомобіля -1 од. | 781,05 | 2. Придбання вантажопасажирського автомобіля -1 од. | 961,83 | +180,78 |
| 3. Придбання насосного обладнання -11 шт. | 3 422,05 | 3. Придбання насосного обладнання - 9 шт. | 3 421,03 | -1,02 |
| **Всього по Інвестиційній програмі 2024-2025:** | | | | **-220,24** |

1. Захід «Придбання бортового автомобіля з краном маніпулятором» (1 од.) на загальну суму 8 325,00 тис. грн. без ПДВ, змінено на захід «Придбання автомобіля-самоскида» (1 од.) вартістю 7 925,00 тис. грн. без ПДВ (різниця становить – 400,0 тис. грн.).

2. Перерахована в сторону збільшення вартість заходу із придбання вантажопасажирського автомобіля з 781,05 тис. грн. до 961,83 тис. грн. без ПДВ (різниця становить +180,78 тис. грн.)

3. У зв'язку з отриманням підприємством безоплатної технічної допомоги в рамках програми USAID ПЕБ, зменшена кількість необхідного насосного обладнання (на 2 од.), а також перерахована вартість заходу по його придбанню (у зв'язку з ростом курсу євро на 7,27%) з 3 422,05 тис. грн. до 3 421,03 тис. грн. без ПДВ (різниця становить -1,02 тис. грн.)

Відповідно до вищезазначеного, загальна сума Програми зменшилась з 24 930,56 тис. грн. до 24 710,32 тис. грн. без ПДВ на величину різниці між вищевказаними заходами п.1- п.3 в розмірі 220,24 тис. грн.

Джерелами фінансування заходів, запланованих в Інвестиційній програмі КП «Теплоенерго» для впровадження на 2024-2025 роки є:

- кошти, що враховуються у структурі тарифів КП «Теплоенерго» на послуги з виробництва, транспортування та постачання теплової енергії - *амортизаційні відрахування* у розмірі 13 122,47 тис. грн (без ПДВ).
- кошти, що враховуються у структурі тарифів КП «Теплоенерго» на послуги з виробництва, транспортування та постачання теплової енергії - *виробничі інвестиції з прибутку* у розмірі 11 587,85 тис. грн. (без ПДВ).

Оскільки відповідно до Закону України № 2479 від 29.07.2022 року «Про особливості регулювання відносин на ринку природного газу та у сфері теплопостачання під час дії воєнного стану та подальшого відновлення їх функціонування» запроваджений мораторій на підвищення цін (тарифів) у сфері теплопостачання, зміна загальної суми Програми не вплине на підвищення розміру тарифу, який застосовується на послуги з постачання теплової енергії та постачання гарячої води для категорії споживачів «Населення».

Розрахунки прогнозованих показників ефективності інвестиційної програми (чиста приведена вартість, внутрішня норма дохідності, дисконтований період окупності проекту та індекс прибутковості) показують, що прямий економічний ефект від впровадження вищевказаних заходів відсутній.

Це пов'язано з тим, що вагомим чинником впливу на рівень економічної ефективності заходів стало підвищення Національним банком України (далі – НБУ) розміру облікової ставки. При розрахунках економічної ефективності інвестиційних програм КП «Теплоенерго» в попередні роки (до 2022р.) враховувався розмір облікової ставки на рівні 10,0 %. Реагуючи на наслідки повномасштабної агресії рф, у червні 2022 року НБУ збільшив розмір облікової ставки до 25%. Облікова ставка - це ключовий монетарний інструмент НБУ, за

допомогою якого регулятор встановлює вартість грошей для учасників грошово-кредитного ринку. В умовах воєнного стану НБУ намагається зосередити основні зусилля на стримані росту інфляції та стабілізації фінансового ринку, стимулюючи всіх його учасників більше заощаджувати. Водночас, зростання облікової ставки НБУ негативно позначається на активних операціях, в т.ч. інвестиційній діяльності, оскільки вартість ресурсів значно зростає.

З 28 липня 2023р. розмір облікової ставки поступово почав зменшуватися і з 18.04.2025р. Правління НБУ ухвалило рішення зберегти облікову ставку на рівні 15,5%.

Згідно Порядку формування тарифів на теплову енергію, її виробництво, транспортування та постачання, послуги з постачання теплової енергії і постачання гарячої води, затвердженого постановою Кабінету Міністрів України від 01.06.2011 № 869 «Про забезпечення єдиного підходу до формування тарифів на комунальні послуги», ліцензіати мають визначити напрямки використання коштів, отриманих від провадження ліцензованої діяльності, зокрема амортизаційних відрахувань.

Таким чином, враховуючи вищевикладене, необхідно зробити наголос на досягненні наступних важливих цілей Програми:

- потребі в заміні фізично та морально застарілого обладнання, що не забезпечує сучасного рівня надійності, це дозволить запобігти *перебоям* у наданні послуг *теплопостачання* та має на меті підвищення ефективності та надійності теплопостачання;
- *забезпечення* обліку ресурсів, впровадження інформаційних технологій;
- необхідності придбання спеціалізованої автомобільної техніки для швидкого реагування ремонтними бригадами на позаштатні ситуації, для ремонту теплового обладнання, ліквідації наслідків аварій на мережах та зменшення часу для усунення пошкоджень.

Враховуючи вищевикладене, КП «Теплоенерго» звертається з проханням про розгляд та погодження внесення змін до Програми.

**Директор КП «Теплоенерго»** **Руслан РАДЧЕНКО**

**Провідний інженер з питань інвестиційної діяльності** **Андрій ФОМІН**

# ІНФОРМАЦІЙНА КАРТКА
**суб'єкта господарювання до інвестиційної програми**
**на 2024-2025 роки**
**(строк)**
**КП «Теплоенерго»**
**(найменування суб'єкта господарювання)**
м. Кременчук

## 1. ЗАГАЛЬНА ІНФОРМАЦІЯ ПРО ЛІЦЕНЗІАТА

| | |
|---|---|
| Найменування ліцензіата | КП «Теплоенерго» |
| Рік заснування | 2001 |
| Форма власності | комунальна |
| Місце знаходження | 39600, вул. Софіївська, 68,<br>м. Кременчук, Полтавської обл. |
| Код за ЄДРПОУ | 31700972 |
| Прізвище, ім'я, по батькові посадової особи ліцензіата, посада | Радченко Руслан Іванович - директор |
| Тел., факс, e-mail | тел. +38 (0536)758722, тел/факс +38 (0536)758719<br>E-Mail: http://kremenchuk-teplo.org.ua/ |
| Ліцензія на транспортування теплової енергії магістральними та місцевими (розподільчими) тепловими мережами | № 286 від 17.08.2012 видана Полтавською обласною державною адміністрацією |
| Ліцензія на постачання теплової енергії | № 286 від 17.08.2012 видана Полтавською обласною державною адміністрацією |
| Ліцензія на виробництво теплової енергії (крім діяльності з виробництва теплової енергії на теплоелектроцентралях, теплоелектростанціях, атомних електростанціях і когенераційних установках та установках з використанням нетрадиційних або поновлюваних джерел енергії) | № 286 від 17.08.2012 видана Полтавською обласною державною адміністрацією |
| Ліцензія на виробництво теплової енергії на теплоелектроцентралях та установках з використанням нетрадиційних або поновлюваних джерел енергії | відсутня |
| Ліцензія на господарську діяльність, пов'язану із створенням об'єктів архітектури | відсутня |
| Статутний капітал ліцензіата, тис. грн. (станом на 01.01.2025) | 433 572,00 |
| Балансова вартість активів, тис. грн (станом на 01.01.2025) | 1 078 168,00 |
| Амортизаційні відрахування за останній звітний період, тис. грн (станом на 01.01.2025) | 208 073,00 |
| Заборгованість зі сплати податків, зборів (обов'язкових платежів) | відсутня |

## 2. ЗАГАЛЬНА ІНФОРМАЦІЯ ПРО ІНВЕСТИЦІЙНУ ПРОГРАМУ

| | |
|---|---|
| Цілі інвестиційної програми | Підтримка теплового господарства в робочому стані для своєчасного та ефективного задоволення суспільних потреб споживачів тепловою енергією. Зниження експлуатаційних витрат та підвищення якості надання послуг, заходи щодо забезпечення обліку ресурсів. |
| Строк реалізації інвестиційної програми | Протягом 12 місяців |
| На якому етапі реалізації заходів, зазначених в інвестиційної програми, знаходиться ліцензіат | Проектування, планування |
| Головні етапи реалізації інвестиційної програми | Реконструкція 2-х теплогенераторних, закупівля обладнання та спецтехніки, розробка проєктно-кошторисної документації, запланована по п.1.1.1 таблиці 1 |

## 3. ВІДОМОСТІ ПРО ІНВЕСТИЦІЇ ЗА ІНВЕСТИЦІЙНОЮ ПРОГРАМОЮ

| | |
|---|---|
| **Загальний обсяг інвестицій, тис. грн (без ПДВ)** | **24 710,32** |
| власні кошти | 24 710,32 |
| позичкові кошти | 0 |
| залучені кошти | 0 |
| бюджетні кошти | 0 |
| **Напрямки використання інвестицій** (у % від загального обсягу інвестицій): | |
| Заходи зі зниження питомих витрат, а також втрат ресурсів | 33,9 |
| Заходи щодо забезпечення технологічного та/або комерційного обліку ресурсів | 16,7 |
| Заходи щодо впровадження та розвитку інформаційних технологій | 0 |
| Заходи щодо модернізації та закупівлі транспортних засобів спеціального та спеціалізованого призначення | 49,4 |
| Заходи щодо підвищення екологічної безпеки та охорони навколишнього середовища | 0 |
| Інші заходи | 0 |

## 4. ОЦІНКА ЕКОНОМІЧНОЇ ЕФЕКТИВНОСТІ ІНВЕСТИЦІЙНОЇ ПРОГРАМИ

| | |
|---|---|
| Чиста приведена вартість (тис. грн.) | - |
| Внутрішня норма дохідності, % | - |
| Дисконтований період окупності, років | - |
| Індекс прибутковості, коефіцієнт | - |

Директор
КП «Теплоенерго» _____ Руслан РАДЧЕНКО
(підпис) (Власне ім'я, ПРІЗВИЩЕ)

**ПОГОДЖЕНО**

Рішення виконавчого комітету Кременчуцької міської ради Кременчуцького району Полтавської області

(найменування органу місцевого самоврядування)

від 17.07.2025 № 1786

**ЗАТВЕРДЖЕНО**

Директор КП "Теплоенерго"

(посадова особа суб'єкта господарювання)

Руслан РАДЧЕНКО

(підпис) (Власне ім'я ПРІЗВИЩЕ)

# ФІНАНСОВИЙ ПЛАН
## використання коштів для виконання інвестиційної програми на 2024-2025 роки

КП "Теплоенерго"

(найменування суб'єкта господарювання)

Таблиця 1

| № з/п | Найменування заходів (пооб'єктно) | Кількісний показник (одиниця виміру) | Фінансовий план використання коштів на виконання інвестиційної програми за джерелами фінансування, тис. грн (без ПДВ) | | | | | | | За способом виконання, тис. грн (без ПДВ) | | Графік здійснення заходів та використання коштів на планований та прогнозний періоди тис. грн (без ПДВ) | | | Строк окупності (місяців)** | № акта обґрунтовуючих матеріалів | Економія паливно-енергетичних ресурсів (тони умовного палива / прогнозний період) | Економія фонду заробітної плати, (тис. грн / прогнозний період) | Економічний ефект (тис. грн)*** |
|---|---|---|---|---|---|---|---|---|---|---|---|---|---|---|---|---|---|---|---|
| | | | загальна сума | з урахуванням: | | | | | | господарський (вартість матеріальних ресурсів) | підрядний | планований період | прогнозний період | | | | | | |
| | | | | амортизаційні відрахування | виробничі інвестиції з прибутку | позичкові кошти | інші залучені кошти, з них: підлягають поверненню | інші залучені кошти, з них: не підлягають поверненню | бюджетні кошти (не підлягають поверненню) | | | | планований період +1 | планований період + n* | | | | | |
| 1 | 2 | 3 | 4 | 5 | 6 | 7 | 8 | 9 | 10 | 11 | 12 | 13 | 14 | 15 | 16 | 17 | 18 | 19 | 20 |
| I | Виробництво теплової енергії | | | | | | | | | | | | | | | | | | |
| 1.1. | Будівництво, реконструкція та модернізація об'єктів теплопостачання з урахуванням: | | | | | | | | | | | | | | | | | | |
| 1.1.1. | Заходи зі зниження питомих витрат, а також втрат ресурсів, з них: | | | | | | | | | | | | | | | | | | |
| 1.1.1.1 | Реконструкція теплогенераторної гімназії №2 | 1 од. | 2 000,66 | 2 000,66 | - | x | x | x | x | - | 2 000,66 | 2 000,66 | - | x | 240,0 | x | x | x | 100,03 |
| 1.1.1.2 | Реконструкція теплогенераторної ДНЗ №4 | 1 од. | 1 484,93 | 1 484,93 | - | x | x | x | x | - | 1 484,93 | 1 484,93 | - | x | 240,0 | x | x | x | 74,25 |
| 1.1.1.3 | Розробка проєктно-кошторисної документації на реконструкцію котельні гімназії №7 (з експерти-зою кошторисної частини) | 1 комп. | 337,77 | 337,77 | - | x | x | x | x | - | 337,77 | 337,77 | - | x | x | x | x | x | x |
| 1.1.1.4 | Розробка проєктно-кошторисної документації на реконструкцію димової труби та утилізатора котельні Управління зрошувальних систем (з експертизою кошторис-ної частини) | 1 комп. | 108,59 | 108,59 | - | x | x | x | x | - | 108,59 | 108,59 | - | x | x | x | x | x | x |
| 1.1.1.5 | Розробка проєктно-кошторисної документації на реконструкцію котельні та димової труби гімназії №24 (І) (з експертизою кошторис-ної частини) | 1 комп. | 286,60 | 286,60 | - | x | x | x | x | - | 286,60 | 286,60 | - | x | x | x | x | x | x |

Продовження таблиці 1

| № з/п | Найменування заходів (пооб'єктно) | Кількісний показник (одиниця виміру) | Фінансовий план використання коштів на виконання інвестиційної програми за джерелами фінансування, тис. грн (без ПДВ) | | | | | | | За способом виконання, тис. грн (без ПДВ) | | Графік здійснення заходів та використання коштів на плановий та прогнозний періоди тис. грн (без ПДВ) | | | Строк окупності (місяців)** | № аркуша обґрунтовуючих матеріалів | Економія паливно-енергетичних ресурсів (тони умовного палива / прогнозний період) | Економія фонду заробітної плати, (тис. грн / прогнозний період) | Економічний ефект (тис. грн)*** |
|---|---|---|---|---|---|---|---|---|---|---|---|---|---|---|---|---|---|---|---|
| | | | загальна сума | з урахуванням: | | | | | | господарський (вартість матеріальних ресурсів) | підрядний | плановий період | прогнозний період | | | | | | |
| | | | | амортизаційні відрахування | виробничі інвестиції з прибутку | позичкові кошти | інші залучені кошти, з них: | | бюджетні кошти (не підлягають поверненню) | | | | планований період +1 | планований період + n* | | | | | |
| | | | | | | | підлягають поверненню | не підлягають поверненню | | | | | | | | | | | |
| 1 | 2 | 3 | 4 | 5 | 6 | 7 | 8 | 9 | 10 | 11 | 12 | 13 | 14 | 15 | 16 | 17 | 18 | 19 | 20 |
| 1.1.1.6 | Розробка проєктно-кошторисної документації на реконструкцію димової труби та утилізатора котельні гімназії №21 (з експерти-зою кошторисної частини) | 1 комп. | 117,28 | 117,28 | - | x | x | x | x | - | 117,28 | 117,28 | - | x | x | x | x | x | x |
| 1.1.1.7 | Розробка проєктно-кошторисної документації на реконструкцію дахової котельні САО кварталу 101 (з експертизою кошторисної частини) | 1 комп. | 313,97 | 32,08 | 281,89 | x | x | x | x | - | 313,97 | 313,97 | - | x | x | x | x | x | x |
| 1.1.1.8 | Розробка проєктно-кошторисної документації на реконструкцію дахової котельні САО за адресою: вул. Європейська, буд.68-А (з експертизою кошторисної частини) | 1 комп. | 302,88 | 31,67 | 271,21 | x | x | x | x | - | 302,88 | 302,88 | - | x | x | x | x | x | x |
| Усього за підпунктом 1.1.1 | | | 4 952,68 | 4 399,58 | 553,10 | - | - | - | - | - | 4 952,68 | 4 952,68 | - | - | 341,02 | - | - | - | 174,28 |
| 1.1.2. | Заходи щодо забезпечення технологічного обліку ресурсів, з них: | | | | | | | | | | | | | | | | | | |
| Усього за підпунктом 1.1.2 | | | - | - | - | - | - | - | - | - | - | - | - | - | - | x | - | - | - |
| 1.1.3. | Інші заходи, з них: | | | | | | | | | | | | | | | | | | |
| Усього за підпунктом 1.1.3 | | | - | - | - | - | - | - | - | - | - | - | - | - | - | x | - | - | - |
| Усього за пунктом 1.1 | | | 4 952,68 | 4 399,58 | 553,10 | - | - | - | - | - | 4 952,68 | 4 952,68 | - | - | 341,02 | x | - | - | 174,28 |
| 1.2. | **Інші заходи з урахуванням:** | | | | | | | | | | | | | | | | | | |
| 1.2.1. | Заходи зі зниження питомих витрат, а також втрат ресурсів, з них: | | | | | | | | | | | | | | | | | | |
| Усього за підпунктом 1.2.1 | | | - | - | - | - | - | - | - | - | - | - | - | - | - | x | - | - | - |
| 1.2.2. | Заходи щодо забезпечення технологічного обліку ресурсів, з них: | | | | | | | | | | | | | | | | | | |
| | | | - | x | x | x | x | x | x | - | - | - | - | - | - | x | - | - | - |
| Усього за підпунктом 1.2.2 | | | - | x | x | - | - | - | - | - | - | - | - | - | - | x | - | - | - |
| 1.2.3. | Заходи щодо впровадження та розвитку інформаційних технологій, з них: | | | | | | | | | | | | | | | | | | |
| | | | - | x | x | x | x | x | x | - | - | - | - | - | - | x | - | - | - |
| Усього за підпунктом 1.2.3 | | | - | x | x | - | - | - | - | - | - | - | - | - | - | x | - | - | - |
| 1.2.4. | Заходи щодо модернізації та закупівлі транспортних засобів спеціального та спеціалізованого призначення, з них: | | | | | | | | | | | | | | | | | | |
| Усього за підпунктом 1.2.4 | | | - | - | - | x | x | x | x | - | - | - | - | - | - | x | - | - | - |
| 1.2.5. | Інші заходи, з них: | | | | | | | | | | | | | | | | | | |
| | | | - | x | x | x | x | x | x | - | - | - | - | - | - | x | - | - | - |
| Усього за підпунктом 1.2.5 | | | - | x | x | - | - | - | - | - | - | - | - | - | - | x | - | - | - |
| Усього за пунктом 1.2 | | | - | - | - | - | - | - | - | - | - | - | - | - | - | x | - | - | - |
| **Усього за розділом I** | | | **4 952,68** | **4 399,58** | **553,10** | - | - | - | - | - | **4 952,68** | **4 952,68** | - | - | 341,02 | x | - | - | **174,28** |
| **II** | **Транспортування теплової енергії** | | | | | | | | | | | | | | | | | | |
| 2.1. | **Будівництво, реконструкція та модернізація об'єктів теплопостачання з урахуванням:** | | | | | | | | | | | | | | | | | | |
| 2.1.1. | Заходи зі зниження питомих витрат, а також втрат ресурсів, з них: | | | | | | | | | | | | | | | | | | |
| | | | - | x | x | x | x | x | x | - | - | - | - | - | - | x | - | - | - |
| Усього за підпунктом 2.1.1 | | | - | x | x | - | - | - | - | - | - | - | - | - | - | x | - | - | - |
| 2.1.2. | Заходи щодо забезпечення технологічного обліку ресурсів, з них: | | | | | | | | | | | | | | | | | | |

Продовження таблиці 1

| № з/п | Найменування заходів (пооб'єктно) | Кількісний показник (одиниця виміру) | Фінансовий план використання коштів на виконання інвестиційної програми за джерелами фінансування, тис. грн (без ПДВ) | | | | | | | За способом виконання, тис. грн (без ПДВ) | | Графік здійснення заходів та використання коштів на планований та прогнозний періоди тис. грн (без ПДВ) | | | Строк окупності (місяців)** | № аркуша обґрунтовуючих матеріалів | Економія паливно-енергетичних ресурсів (тони умовного палива / прогнозний період) | Економія фонду заробітної плати, (тис. грн / прогнозний період) | Економічний ефект (тис. грн)*** |
|---|---|---|---|---|---|---|---|---|---|---|---|---|---|---|---|---|---|---|---|
| | | | загальна сума | з урахуванням: | | | | | | господарський (вартість матеріальних ресурсів) | підрядний | планований період | прогнозний період | | | | | | |
| | | | | амортизаційні відрахування | виробничі інвестиції з прибутку | позичкові кошти | інші залучені кошти, з них: підлягають поверненню | інші залучені кошти, з них: не підлягають поверненню | бюджетні кошти (не підлягають поверненню) | | | | планований період +1 | планований період + n* | | | | | |
| 1 | 2 | 3 | 4 | 5 | 6 | 7 | 8 | 9 | 10 | 11 | 12 | 13 | 14 | 15 | 16 | 17 | 18 | 19 | 20 |
| | | | - | x | x | x | x | x | x | - | - | - | - | - | - | x | - | - | - |
| Усього за підпунктом 2.1.2 | | | - | x | x | - | - | - | - | - | - | - | - | - | - | x | - | - | - |
| 2.1.3. | Заходи щодо зменшення понаднормативних втрат у теплових мережах | | | | | | | | | | | | | | | | | | |
| | | | - | x | x | x | x | x | x | - | - | - | - | - | - | x | - | - | - |
| Усього за підпунктом 2.1.3 | | | - | x | x | - | - | - | - | - | - | - | - | - | - | x | - | - | - |
| 2.1.4. | Інші заходи, з них: | | | | | | | | | | | | | | | | | | |
| | | | | x | x | x | x | x | x | - | | | - | - | | x | - | - | |
| Усього за підпунктом 2.1.4 | | | - | x | x | - | - | - | - | - | - | - | - | - | 0,00 | x | - | - | - |
| Усього за пунктом 2.1 | | | - | x | x | - | - | - | - | - | - | - | - | - | 0,00 | x | - | - | - |
| 2.2. | **Інші заходи з урахуванням:** | | | | | | | | | | | | | | | | | | |
| 2.2.1. | Заходи зі зниження питомих витрат, а також втрат ресурсів, з них: | | | | | | | | | | | | | | | | | | |
| 2.2.1.1 | Придбання насосного обладнання | 9 од. | 3 421,03 | 3 421,03 | - | x | x | x | x | 3 421,03 | - | 3 421,03 | - | - | 60,00 | x | - | - | 684,21 |
| Усього за підпунктом 2.2.1 | | | 3 421,03 | 3 421,03 | - | x | x | x | x | 3 421,03 | - | 3 421,03 | - | - | 60,00 | x | - | - | 684,21 |
| 2.2.2. | Заходи щодо забезпечення технологічного обліку ресурсів, з них: | | | | | | | | | | | | | | | | | | |
| Усього за підпунктом 2.2.2 | | | - | - | - | - | - | - | - | - | - | - | - | - | - | x | - | - | - |
| 2.2.3. | Заходи щодо впровадження та розвитку інформаційних технологій, з них: | | | | | | | | | | | | | | | | | | |
| | | | - | x | x | x | x | x | x | - | - | - | - | - | - | x | - | - | - |
| Усього за підпунктом 2.2.3 | | | - | x | x | - | - | - | - | - | - | - | - | - | - | x | - | - | - |
| 2.2.4. | Заходи щодо модернізації та закупівлі транспортних засобів спеціального та спеціалізованого призначення, з них: | | | | | | | | | | | | | | | | | | |
| 2.2.4.1 | Придбання аварійно-технічної майстерні | 1 од. | 3 329,17 | 3 329,17 | - | x | - | - | - | 3 329,17 | - | 3 329,17 | - | - | 180,00 | - | - | - | 221,94 |
| 2.2.4.2 | Придбання автомобіля-самоскида | 1 од. | 7 925,00 | 637,94 | 7 287,06 | x | x | x | x | 7 925,00 | - | 7 925,00 | - | - | 120,00 | x | - | - | 792,50 |
| 2.2.4.3 | Придбання вантажопасажирського автомобіля | 1 од. | 961,83 | 961,83 | - | x | x | x | x | 961,83 | - | 961,83 | - | - | 120,00 | x | - | - | 96,18 |
| Усього за підпунктом 2.2.4 | | | 12 216,00 | 4 928,94 | 7 287,06 | x | - | - | - | 12 216,00 | - | 12 216,00 | - | - | 131,99 | - | - | - | 1 110,63 |
| 2.2.5. | Інші заходи, з них: | | | | | | | | | | | | | | | | | | |
| Усього за підпунктом 2.2.5 | | | - | - | - | - | - | - | - | - | - | - | - | - | - | - | - | - | - |
| Усього за пунктом 2.2 | | | 15 637,03 | 8 349,97 | 7 287,06 | - | - | - | - | 15 637,03 | - | 15 637,03 | - | - | 104,55 | x | - | - | 1 794,83 |
| **Усього за розділом II** | | | **15 637,03** | **8 349,97** | **7 287,06** | **-** | **-** | **-** | **-** | **15 637,03** | **-** | **15 637,03** | **-** | **-** | **104,55** | **x** | **-** | **-** | **1 794,83** |
| **III** | **Постачання теплової енергії** | | | | | | | | | | | | | | | | | | |
| 3.1. | **Будівництво, реконструкція та модернізація об'єктів теплопостачання з урахуванням :** | | | | | | | | | | | | | | | | | | |
| 3.1.1. | Заходи зі зниження питомих витрат, а також втрат ресурсів, з них: | | | | | | | | | | | | | | | | | | |
| | | | - | x | x | x | x | x | x | - | - | - | - | - | - | x | - | - | - |
| Усього за підпунктом 3.1.1 | | | - | x | x | - | - | - | - | - | - | - | - | - | - | x | - | - | - |
| 3.1.2. | Заходи щодо забезпечення технологічного обліку ресурсів, з них: | | | | | | | | | | | | | | | | | | |
| | | | - | x | x | x | x | x | x | - | - | - | - | - | - | x | - | - | - |
| Усього за підпунктом 3.1.2 | | | - | x | x | - | - | - | - | - | - | - | - | - | - | x | - | - | - |
| 3.1.3. | Інші заходи, з них: | | | | | | | | | | | | | | | | | | |

Продовження таблиці 1

| № з/п | Найменування заходів (пооб'єктно) | Кількісний показник (одиниця виміру) | Фінансовий план використання коштів на виконання інвестиційної програми за джерелами фінансування, тис. грн (без ПДВ) | | | | | | | За способом виконання, тис. грн (без ПДВ) | | Графік здійснення заходів та використання коштів на планований та прогнозний періоди тис. грн (без ПДВ) | | | Строк окупності (місяців)** | № аркуша обґрунтовуючих матеріалів | Економія паливно-енергетичних ресурсів (тони умовного палива / прогнозний період) | Економія фонду заробітної плати, (тис. грн / прогнозний період) | Економічний ефект (тис. грн)*** |
|---|---|---|---|---|---|---|---|---|---|---|---|---|---|---|---|---|---|---|---|
| | | | загальна сума | з урахуванням: | | | | | | господарський (вартість матеріальних ресурсів) | підрядний | планований період | прогнозний період | | | | | | |
| | | | | амортизаційні відрахування | виробничі інвестиції з прибутку | позичкові кошти | інші залучені кошти, з них: підлягають поверненню | інші залучені кошти, з них: не підлягають поверненню | бюджетні кошти (не підлягають поверненню) | | | | планований період +1 | планований період + n* | | | | | |
| 1 | 2 | 3 | 4 | 5 | 6 | 7 | 8 | 9 | 10 | 11 | 12 | 13 | 14 | 15 | 16 | 17 | 18 | 19 | 20 |
| Усього за підпунктом 3.1.3 | | | - | - | - | - | - | - | - | - | - | - | - | - | - | x | - | - | - |
| Усього за пунктом 3.1 | | | - | x | x | - | - | - | - | - | - | - | - | - | - | x | - | - | - |
| 3.2. | **Інші заходи з урахуванням:** | | | | | | | | | | | | | | | | | | |
| 3.2.1. | Заходи зі зниження питомих витрат, а також втрат ресурсів, з них: | | | | | | | | | | | | | | | | | | |
| | | | - | x | x | x | x | x | x | - | - | - | - | - | - | x | - | - | - |
| Усього за підпунктом 3.2.1 | | | - | x | x | - | - | - | - | - | - | - | - | - | - | x | - | - | - |
| 3.2.2. | Заходи щодо забезпечення технологічного обліку ресурсів, з них: | | | | | | | | | | | | | | | | | | |
| | | | | | | | | | | | | | | | | | | | |
| Усього за підпунктом 3.2.2 | | | - | x | x | - | - | - | - | - | - | - | - | - | - | x | - | - | - |
| 3.2.3. | Заходи щодо впровадження та розвитку інформаційних технологій, з них: | | | | | | | | | | | | | | | | | | |
| | | | - | x | x | x | x | x | x | - | - | - | - | - | - | x | - | - | - |
| Усього за підпунктом 3.2.3 | | | - | x | x | - | - | - | - | - | - | - | - | - | - | x | - | - | - |
| 3.2.4. | Заходи щодо модернізації та закупівлі транспортних засобів спеціального та спеціалізованого призначення, з них: | | | | | | | | | | | | | | | | | | |
| | | | - | x | x | x | x | x | x | - | - | - | - | - | - | x | - | - | - |
| Усього за підпунктом 3.2.4 | | | - | x | x | - | - | - | - | - | - | - | - | - | - | x | - | - | - |
| 3.2.5. | Інші заходи, з них: | | | | | | | | | | | | | | | | | | |
| 3.2.5.1 | Реконструкція інженерних вводів гарячого водопостачання житлових будинків із встановленням комерційних вузлів обліку теплової енергії та засобів дистанційної передачі даних | 43 шт. | 4 120,61 | 372,92 | 3 747,69 | x | x | x | x | - | 4 120,61 | 4 120,61 | - | x | 48,0 | x | x | x | 1 030,15 |
| Усього за підпунктом 3.2.5 | | | 4 120,61 | 372,92 | 3 747,69 | - | - | - | - | - | 4 120,61 | 4 120,61 | - | - | 48,00 | x | x | x | 1 030,15 |
| Усього за пунктом 3.2 | | | 4 120,61 | 372,92 | 3 747,69 | - | - | - | - | - | 4 120,61 | 4 120,61 | - | - | 48,00 | x | x | x | 1 030,15 |
| **Усього за розділом III** | | | **4 120,61** | **372,92** | **3 747,69** | **x** | **x** | **x** | **x** | - | **4 120,61** | **4 120,61** | **-** | **-** | **48,00** | **x** | **x** | **x** | **1 030,15** |
| **IV** | **Постачання гарячої води** | | | | | | | | | | | | | | | | | | |
| 4.1. | **Будівництво, реконструкція та модернізація об'єктів теплопостачанняз урахуванням :** | | | | | | | | | | | | | | | | | | |
| 4.1.1. | Заходи зі зниження питомих витрат, а також втрат ресурсів, з них: | | | | | | | | | | | | | | | | | | |
| | | | - | x | x | x | x | x | x | - | - | - | - | - | - | x | - | - | - |
| Усього за підпунктом 4.1.1 | | | - | x | x | - | - | - | - | - | - | - | - | - | - | x | - | - | - |
| 4.1.2. | Заходи щодо забезпечення технологічного обліку ресурсів, з них: | | | | | | | | | | | | | | | | | | |
| 4.1.2.1 | | | - | x | x | x | x | x | x | - | - | - | - | - | - | x | - | - | - |
| Усього за підпунктом 4.1.2 | | | - | x | x | - | - | - | - | - | - | - | - | - | - | x | - | - | - |
| 4.1.3. | Інші заходи, з них: | | | | | | | | | | | | | | | | | | |
| | | | - | x | x | x | x | x | x | - | - | - | - | - | - | x | - | - | - |
| Усього за підпунктом 4.1.3 | | | - | x | x | - | - | - | - | - | - | - | - | - | - | x | - | - | - |
| Усього за пунктом 4.1 | | | - | x | x | - | - | - | - | - | - | - | - | - | - | x | - | - | - |
| 4.2. | **Інші заходи з урахуванням:** | | | | | | | | | | | | | | | | | | |
| 4.2.1. | Заходи зі зниження питомих витрат, а також втрат ресурсів, з них: | | | | | | | | | | | | | | | | | | |
| | | | - | x | x | x | x | x | x | - | - | - | - | - | - | x | - | - | - |
| Усього за підпунктом 4.2.1 | | | - | x | x | - | - | - | - | - | - | - | - | - | - | x | - | - | - |
| 4.2.2. | Заходи щодо забезпечення технологічного обліку ресурсів, з них: | | | | | | | | | | | | | | | | | | |
| | | | - | x | x | x | x | x | x | - | - | - | - | - | - | x | - | - | - |

Продовження таблиці 1

| № з/п | Найменування заходів (пооб'єктно) | Кількісний показник (одиниця виміру) | Фінансовий план використання коштів на виконання інвестиційної програми за джерелами фінансування, тис. грн (без ПДВ) | | | | | | | За способом виконання, тис. грн (без ПДВ) | | Графік здійснення заходів та використання коштів на планований та прогнозний періоди тис. грн (без ПДВ) | | | Строк окупності (місяців)** | № аркуша обґрунтовуючих матеріалів | Економія паливно-енергетичних ресурсів (тони умовного палива / прогнозний період) | Економія фонду заробітної плати, (тис. грн / прогнозний період) | Економічний ефект (тис. грн)*** |
|---|---|---|---|---|---|---|---|---|---|---|---|---|---|---|---|---|---|---|---|
| | | | загальна сума | з урахуванням: | | | | | | господарський (вартість матеріальних ресурсів) | підрядний | планований період | прогнозний період | | | | | | |
| | | | | амортизаційні відрахування | виробничі інвестиції з прибутку | позичкові кошти | інші залучені кошти, з них: | | бюджетні кошти (не підлягають поверненню) | | | | планований період +1 | планований період + п* | | | | | |
| | | | | | | | підлягають поверненню | не підлягають поверненню | | | | | | | | | | | |
| 1 | 2 | 3 | 4 | 5 | 6 | 7 | 8 | 9 | 10 | 11 | 12 | 13 | 14 | 15 | 16 | 17 | 18 | 19 | 20 |
| Усього за підпунктом 4.2.2 | | | - | x | x | - | - | - | - | - | - | - | - | - | - | x | - | - | - |
| 4.2.3. | Заходи щодо впровадження та розвитку інформаційних технологій, з них: | | | | | | | | | | | | | | | | | | |
| | | | - | x | x | x | x | x | x | - | - | - | - | - | - | x | - | - | - |
| Усього за підпунктом 4.2.3 | | | - | x | x | - | - | - | - | - | - | - | - | - | - | x | - | - | - |
| 4.2.4. | Заходи щодо модернізації та закупівлі транспортних засобів спеціального та спеціалізованого призначення, з них: | | | | | | | | | | | | | | | | | | |
| | | | - | x | x | x | x | x | x | - | - | - | - | - | - | x | - | - | - |
| Усього за підпунктом 4.2.4 | | | - | x | x | - | - | - | - | - | - | - | - | - | - | x | - | - | - |
| 4.2.5. | Інші заходи, з них: | | | | | | | | | | | | | | | | | | |
| | | | - | x | x | x | x | x | x | - | - | - | - | - | - | x | - | - | - |
| Усього за підпунктом 4.2.5 | | | - | x | x | - | - | - | - | - | - | - | - | - | - | x | - | - | - |
| Усього за пунктом 4.2 | | | - | x | x | - | - | - | - | - | - | - | - | - | - | x | - | - | - |
| **Усього за розділом IV** | | | - | x | x | - | - | - | - | - | - | - | - | - | - | x | - | - | - |
| **Усього за інвестиційною програмою** | | | **24 710,32** | **13 122,47** | **11 587,85** | **x** | **x** | **x** | **x** | **15 637,03** | **9 073,29** | **24 710,32** | **-** | **-** | **98,87** | **x** | **-** | **-** | **2 999,27** |

**Примітки:** п* - кількість років інвестиційної програми.

** Суми витрат по заходах та економічний ефект від їх упровадження при розрахунку строку окупності враховувати без ПДВ.

*** Складові розрахунку економічного ефекту за другий та наступний рік від упровадження заходів ураховувати без ПДВ.

x - суб'єктом господарювання не заповнюється.

**Провідний інженер з питань інвестиційної діяльності**
(посада відповідальної особи)

(підпис)

**Андрій ФОМІН**
(Власне ім'я ПРІЗВИЩЕ)

**ПОГОДЖЕНО**

Рішення виконавчого комітету Кременчуцької міської ради Кременчуцького району Полтавської області

(найменування органу місцевого самоврядування)

від 17.07.2025 № 1786

**ЗАТВЕРДЖЕНО**

Директор КП "Теплоенерго"
(посадова особа суб'єкта господарювання)

Руслан РАДЧЕНКО
(підпис) (Власне ім'я ПРІЗВИЩЕ)

# ФІНАНСОВИЙ ПЛАН
## використання коштів для виконання інвестиційної програми та їх урахування у структурі тарифів на 12 місяців

КП "Теплоенерго"
(найменування суб'єкта господарювання)

Таблиця 2

| № з/п | Найменування заходів (пооб'єктно) | Кількісний показник (одиниця виміру) | Фінансовий план використання коштів на виконання інвестиційної програми за джерелами фінансування, тис. грн. (без ПДВ) | | | | | | | Сума позичкових коштів та відсотків за їх використання, що підлягає повернению у плановому періоді, тис. грн. (без ПДВ) | Сума інших залучених коштів, що підлягає поверненню у плановому періоді, тис. грн. (без ПДВ) | Кошти, що враховуються у структурі тарифів гр. 5 + гр. 6 + гр. 11 + гр. 12, тис. грн. (без ПДВ) | За способом виконання, тис. грн. (без ПДВ) | | Графік здійснення заходів та використання коштів на плановий період, тис. грн. (без ПДВ) | | | | Строк окупності (місяців)* | № аркуша обґрунтовуючих матеріалів | Економія паливно-енергетичних ресурсів (тонн умовного палива / прогнозний період) | Економія фонду заробітної плати (тис. грн./ рік) | Економічний ефект (тис. грн.)** |
|---|---|---|---|---|---|---|---|---|---|---|---|---|---|---|---|---|---|---|---|---|---|---|---|
| | | | загальна сума | з урахуванням: | | | | | | | | | господарський (вартість матеріальних ресурсів) | підрядний | I кв. | II кв. | III кв. | IV кв. | | | | | |
| | | | | амортизаційні відрахування | виробничі інвестиції з прибутку | отримані у плановому періоді позичкові кошти фінансових установ, що підлягають поверненню | отримані у плановому періоді бюджетні кошти, що не підлягають поверненню | інші залучені кошти, отримані у плановому періоді, з них: що підлягають поверненню | що не підлягають поверненню | | | | | | | | | | | | | | |
| 1 | 2 | 3 | 4 | 5 | 6 | 7 | 8 | 9 | 10 | 11 | 12 | 13 | 14 | 15 | 16 | 17 | 18 | 19 | 20 | 21 | 22 | 23 | 24 |
| I | | | | | | | | | | | | | | | | | | | | | | | |
| 1.1. | Виробництво теплової енергії | | | | | | | | | | | | | | | | | | | | | | |
| 1.1.1. | Будівництво, реконструкція та модернізація об'єктів теплопостачання з урахуванням: | | | | | | | | | | | | | | | | | | | | | | |
| | Заходи зі зниження питомих витрат, а також втрат ресурсів, з них: | | | | | | | | | | | | | | | | | | | | | | |
| 1.1.1.1 | Реконструкція теплогенераторної гімназії №2 | 1 од. | 2 000,66 | 2 000,66 | - | x | x | x | x | - | - | 2 000,66 | - | 2 000,66 | - | - | 2 000,66 | - | 240,0 | x | x | x | 100,03 |
| 1.1.1.2 | Реконструкція теплогенераторної ДНЗ №4 | 1 од. | 1 484,93 | 1 484,93 | - | x | x | x | x | - | - | 1 484,93 | - | 1 484,93 | - | - | 1 484,93 | - | 240,0 | x | x | x | 74,25 |
| 1.1.1.3 | Розробка проектно-кошторисної документації на реконструкцію котельні гімназії №7 (з експерти-зою кошторисної частини) | 1 комп. | 337,77 | 337,77 | - | x | x | x | x | - | - | 337,77 | - | 337,77 | 337,77 | - | - | - | x | x | x | x | x |
| 1.1.1.4 | Розробка проектно-кошторисної документації на реконструкцію димової труби та утилізатора котельні Управління зрошувальних систем (з експертизою кошторис-ної частини) | 1 комп. | 108,59 | 108,59 | - | x | x | x | x | - | - | 108.59 | - | 108,59 | - | 108,59 | - | - | x | x | x | x | x |
| 1.1.1.5 | Розробка проектно-кошторисної документації на реконструкцію котельні та димової труби гімназії №24 (І) (з експертизою кошторис-ної частини) | 1 комп. | 286,60 | 286,60 | - | x | x | x | x | - | - | 286,60 | - | 286,60 | 286,60 | - | - | | x | x | x | x | x |
| 1.1.1.6 | Розробка проектно-кошторисної документації на реконструкцію димової труби та утилізатора котельні гімназії №21 (з експерти-зою кошторисної частини) | 1 комп. | 117,28 | 117,28 | - | x | x | x | x | - | - | 117,28 | - | 117,28 | - | 117,28 | - | - | x | x | x | x | x |
| 1.1.1.7 | Розробка проектно-кошторисної документації на реконструкцію даховоі котельні САО кварталу 101 (з експертизою кошторисної частини) | 1 комп. | 313,97 | 32,08 | 281,89 | x | x | x | x | - | - | 313,97 | - | 313,97 | - | - | 313,97 | - | x | x | x | x | x |

Продовження таблиці 2

| № з/п | Найменування заходів (пообєктно) | Кількісний показник (одиниця виміру) | Фінансовий план використання коштів на виконання інвестиційної програми за джерелами фінансування, тис. грн. (без ПДВ) | | | | | | | Сума позичкових коштів та відсотків за їх використання, що підлягає поверненню у планованому періоді, тис. грн. (без ПДВ) | Сума інших залучених коштів, що підлягає поверненню у плановому періоді, тис. грн. (без ПДВ) | Кошти, що враховуються у структурі тарифів гр. 5 + гр. 6 + гр. 11 + гр. 12, тис. грн. (без ПДВ) | За способом виконання, тис. грн. (без ПДВ) | | График здійснення заходів та використання коштів на планований період, тис. грн. (без ПДВ) | | | | Строк окупності (місяців)* | № аркуша обґрунтовуючих матеріалів | Економія паливно-енергетичних ресурсів (тонн умовного палива / протягом періоду) | Економія фонду заробітної плати (тис. грн./рік) | Економічний ефект (тис. грн.)** |
|---|---|---|---|---|---|---|---|---|---|---|---|---|---|---|---|---|---|---|---|---|---|---|---|
| | | | загальна сума | з урахуванням: амортизаційні відрахування | з урахуванням: виробничі інвестиції з прибутку | з урахуванням: отримані у плановому періоді позичкові кошти фінансових установ, що підлягають поверненню | з урахуванням: отримані у плановому періоді бюджетні кошти, що не підлягають поверненню | з урахуванням: інші залучені кошти, отримані у плановому періоді, з них: що підлягають поверненню | з урахуванням: інші залучені кошти, отримані у плановому періоді, з них: що не підлягають поверненню | | | | господарський (вартість матеріальних ресурсів) | підрядний | I кв. | II кв. | III кв. | IV кв. | | | | | |
| 1 | 2 | 3 | 4 | 5 | 6 | 7 | 8 | 9 | 10 | 11 | 12 | 13 | 14 | 15 | 16 | 17 | 18 | 19 | 20 | 21 | 22 | 23 | 24 |
| 1.1.1.8 | Розробка проектно-кошторисної документації на реконструкцію дахової котельні САО за адресою: вул. Європейська, буд.68-А (з експертизою кошторисної частини) | 1 комп. | 302,88 | 31,67 | 271,21 | x | x | x | x | - | - | 302,88 | - | 302,88 | - | - | - | 302,88 | x | x | x | x | x |
| | Усього за підпунктом 1.1.1 | | 4 952,68 | 4 399,58 | 553,10 | - | - | - | - | - | - | 4 952,68 | - | 4 952,68 | 624,37 | 225,87 | 3 799,56 | 302,88 | 341,02 | - | - | - | 174,28 |
| 1.1.2. | Заходи щодо забезпечення технологічного обліку ресурсів, з них: | | | | | | | | | | | | | | | | | | | | | | |
| - | - | - | - | x | x | x | x | x | x | - | - | - | - | - | - | - | - | - | - | x | - | - | - |
| | Усього за підпунктом 1.1.2 | | - | - | - | - | - | - | - | - | - | - | - | - | - | - | - | - | - | x | - | - | - |
| 1.1.3. | Інші заходи, з них: | | | | | | | | | | | | | | | | | | | | | | |
| - | - | - | - | x | x | x | x | x | x | - | - | - | - | - | - | - | - | - | - | x | - | - | - |
| | Усього за підпунктом 1.1.3 | | - | - | - | - | - | - | - | - | - | - | - | - | - | - | - | - | - | x | - | - | - |
| | Усього за пунктом 1.1 | | 4 952,68 | 4 399,58 | 553,10 | - | - | - | - | - | - | 4 952,68 | - | 4 952,68 | 624,37 | 225,87 | 3 799,56 | 302,88 | 341,02 | x | - | - | 174,28 |
| 1.2. | Інші заходи з урахуванням: | | | | | | | | | | | | | | | | | | | | | | |
| 1.2.1. | Заходи зі зниження питомих витрат, а також втрат ресурсів, з них: | | | | | | | | | | | | | | | | | | | | | | |
| | Усього за підпунктом 1.2.1 | | - | - | - | - | - | - | - | - | - | - | - | - | - | - | - | - | - | x | - | - | - |
| 1.2.2. | Заходи щодо забезпечення технологічного обліку ресурсів, з них: | | | | | | | | | | | | | | | | | | | | | | |
| - | - | - | - | x | x | x | x | x | x | - | - | - | - | - | - | - | - | - | - | x | - | - | - |
| | Усього за підпунктом 1.2.2 | | - | x | x | - | - | - | - | - | - | - | - | - | - | - | - | - | - | x | - | - | - |
| 1.2.3. | Заходи щодо впровадження та розвитку інформаційних технологій, з них: | | | | | | | | | | | | | | | | | | | | | | |
| - | - | - | - | x | x | x | x | x | x | - | - | - | - | - | - | - | - | - | - | x | - | - | - |
| | Усього за підпунктом 1.2.3 | | - | x | x | - | - | - | - | - | - | - | - | - | - | - | - | - | - | x | - | - | - |
| 1.2.4. | Заходи щодо модернізації та закупівлі транспортних засобів спеціального та спеціалізованого призначення, з них: | | | | | | | | | | | | | | | | | | | | | | |
| | Усього за підпунктом 1.2.4 | | - | - | - | x | x | x | x | - | - | - | - | - | - | - | - | - | - | x | - | - | - |
| 1.2.5. | Інші заходи, з них: | | | | | | | | | | | | | | | | | | | | | | |
| - | - | - | - | x | x | x | x | x | x | - | - | - | - | - | - | - | - | - | - | x | - | - | - |
| | Усього за підпунктом 1.2.5 | | - | x | x | - | - | - | - | - | - | - | - | - | - | - | - | - | - | x | - | - | - |
| | Усього за пунктом 1.2 | | - | - | - | - | - | - | - | - | - | - | - | - | - | - | - | - | - | x | - | - | - |
| | **Усього за розділом I** | | **4 952,68** | **4 399,58** | **553,10** | **-** | **-** | **-** | **-** | **-** | **-** | **4 952,68** | **-** | **4 952,68** | **624,37** | **225,87** | **3 799,56** | **302,88** | **341,02** | **x** | **-** | **-** | **174,28** |
| II | **Транспортування теплової енергії** | | | | | | | | | | | | | | | | | | | | | | |
| 2.1. | Будівництво, реконструкція та модернізація об'єктів теплопостачання з урахуванням: | | | | | | | | | | | | | | | | | | | | | | |
| 2.1.1. | Заходи зі зниження питомих витрат, а також втрат ресурсів, з них: | | | | | | | | | | | | | | | | | | | | | | |
| - | - | - | - | x | x | x | x | x | x | - | - | - | - | - | - | - | - | - | - | x | - | - | - |
| | Усього за підпунктом 2.1.1 | | - | x | x | - | - | - | - | - | - | - | - | - | - | - | - | - | - | x | - | - | - |
| 2.1.2. | Заходи щодо забезпечення технологічного обліку ресурсів, з них: | | | | | | | | | | | | | | | | | | | | | | |
| - | - | - | - | x | x | x | x | x | x | - | - | - | - | - | - | - | - | - | - | x | - | - | - |
| | Усього за підпунктом 2.1.2 | | - | x | x | - | - | - | - | - | - | - | - | - | - | - | - | - | - | x | - | - | - |
| 2.1.3. | Заходи щодо зменшення понаднормативних втрат у теплових мережах | | | | | | | | | | | | | | | | | | | | | | |
| - | - | - | - | x | x | x | x | x | x | - | - | - | - | - | - | - | - | - | - | x | - | - | - |
| | Усього за підпунктом 2.1.3 | | - | x | x | - | - | - | - | - | - | - | - | - | - | - | - | - | - | x | - | - | - |
| 2.1.4. | Інші заходи, з них: | | | | | | | | | | | | | | | | | | | | | | |
| - | - | - | - | x | x | x | x | x | x | - | - | - | - | - | - | - | - | - | - | x | - | - | - |
| | Усього за підпунктом 2.1.4 | | - | x | x | - | - | - | - | - | - | - | - | - | - | - | - | - | - | x | - | - | - |
| | Усього за пунктом 2.1 | | - | x | x | - | - | - | - | - | - | - | - | - | - | - | - | - | - | x | - | - | - |
| 2.2. | Інші заходи з урахуванням: | | | | | | | | | | | | | | | | | | | | | | |
| 2.2.1. | Заходи зі зниження питомих витрат, а також втрат ресурсів, з них: | | | | | | | | | | | | | | | | | | | | | | |
| 2.2.1.1 | Придбання насосного обладнання | 9 од. | 3 421,03 | 3 421,03 | - | x | x | x | x | - | - | 3 421,03 | 3 421,03 | - | - | 3 421,03 | - | - | 60,00 | x | - | - | 684,21 |
| | Усього за підпунктом 2.2.1 | | 3 421,03 | 3 421,03 | - | x | x | x | x | - | - | 3 421,03 | 3 421,03 | - | - | 3 421,03 | - | - | 60,0 | x | - | - | 684,21 |
| 2.2.2. | Заходи щодо забезпечення технологічного обліку ресурсів, з них: | | | | | | | | | | | | | | | | | | | | | | |
| | Усього за підпунктом 2.2.2 | | - | - | - | - | - | - | - | - | - | - | - | - | - | - | - | - | - | x | - | - | - |
| 2.2.3. | Заходи щодо впровадження та розвитку інформаційних технологій, з них: | | | | | | | | | | | | | | | | | | | | | | |
| - | - | - | - | x | x | x | x | x | x | - | - | - | - | - | - | - | - | - | - | x | - | - | - |
| | Усього за підпунктом 2.2.3 | | - | x | x | - | - | - | - | - | - | - | - | - | - | - | - | - | - | x | - | - | - |

Продовження таблиці 2

| № з/п | Найменування заходів (пообєктно) | Кількісний показник (одиниця виміру) | Фінансовий план використання коштів на виконання інвестиційної програми за джерелами фінансування, тис. грн. (без ПДВ) | | | | | | | Сума позичкових коштів та відсотків за їх використання, що підлягає поверненню у плановому періоді, тис. грн. (без ПДВ) | Сума інших залучених коштів, що підлягає поверненню у плановому періоді, тис. грн. (без ПДВ) | Кошти, що враховуються у структурі тарифів гр. 5 + гр. 6 + гр. 11 + гр. 12, тис. грн. (без ПДВ) | За способом виконання, тис. грн. (без ПДВ) | | Графік здійснення заходів та використання коштів на плановий період, тис. грн. (без ПДВ) | | | | Строк окупності (місяців)* | № аркуша обґрунтовуючих матеріалів | Економія паливно-енергетичних ресурсів (тонн умовного палива / прогнозний період) | Економія фонду заробітної плати (тис. грн. / рік) | Економічний ефект (тис. грн.)** |
|---|---|---|---|---|---|---|---|---|---|---|---|---|---|---|---|---|---|---|---|---|---|---|---|
| | | | загальна сума | з урахуванням: амортизаційні відрахування | виробничі інвестиції з прибутку | отримані у плановому періоді позичкові кошти фінансових установ, що підлягають поверненню | отримані у плановому періоді бюджетні кошти, що не підлягають поверненню | інші залучені кошти, отримані у плановому періоді, з них: що підлягають поверненню | інші залучені кошти, отримані у плановому періоді, з них: що не підлягають поверненню | | | | господарський (вартість матеріальних ресурсів) | підрядний | I кв. | II кв. | III кв. | IV кв. | | | | | |
| 1 | 2 | 3 | 4 | 5 | 6 | 7 | 8 | 9 | 10 | 11 | 12 | 13 | 14 | 15 | 16 | 17 | 18 | 19 | 20 | 21 | 22 | 23 | 24 |
| 2.2.4. | Заходи щодо модернізації та закупівлі транспортних засобів спеціального та спеціалізованого призначення, з них: | | | | | | | | | | | | | | | | | | | | | | |
| 2.2.4.1 | Придбання аварійно-технічної майстерні | 1 од. | **3 329,17** | 3 329,17 | - | x | - | - | - | - | - | 3 329,17 | 3 329,17 | - | - | - | 3 329,17 | | 180,0 | - | - | - | 221,94 |
| 2.2.4.2 | Придбання автомобіля-самоскида | 1 од. | 7 925,00 | 637,94 | 7 287,06 | | | | | | | 7 925,00 | 7 925,00 | - | - | - | - | 7 925,00 | 120,0 | x | - | - | 792,50 |
| 2.2.4.3 | Придбання вантажопасажирського автомобіля | 1 од. | 961,83 | 961,83 | - | x | x | x | x | - | - | 961,83 | 961,83 | - | - | - | 961,83 | - | 120,0 | x | - | - | 96,18 |
| | Усього за підпунктом 2.2.4 | | 12 216,00 | 4 928,94 | 7 287,06 | x | - | - | - | - | - | 12 216,00 | 12 216,00 | - | - | - | 4 291,00 | 7 925,00 | 132,0 | - | - | - | 1 110,63 |
| 2.2.5. | Інші заходи, з них: | | | | | | | | | | | | | | | | | | | | | | |
| - | - | - | - | - | - | - | - | - | - | - | - | - | - | - | - | - | - | - | - | - | - | - | - |
| | Усього за підпунктом 2.2.5 | | - | - | - | - | - | - | - | - | - | - | - | - | - | - | - | - | - | - | - | - | - |
| | Усього за пунктом 2.2 | | 15 637,03 | 8 349,97 | 7 287,06 | - | - | - | - | - | - | 15 637,03 | 15 637,03 | - | - | 3 421,03 | 4 291,00 | 7 925,00 | 104,55 | x | - | - | 1 794,83 |
| | **Усього за розділом II** | | **15 637,03** | **8 349,97** | **7 287,06** | **-** | **-** | **-** | **-** | **-** | **-** | **15 637,03** | **15 637,03** | **-** | **-** | **3 421,03** | **4 291,00** | **7 925,00** | **104,55** | **x** | **-** | **-** | **1 794,83** |
| III | **Постачання теплової енергії** | | | | | | | | | | | | | | | | | | | | | | |
| 3.1. | Будівництво, реконструкція та модернізація об'єктів теплопостачання з урахуванням : | | | | | | | | | | | | | | | | | | | | | | |
| 3.1.1. | Заходи зі зниження питомих витрат, а також втрат ресурсів, з них: | | | | | | | | | | | | | | | | | | | | | | |
| - | - | - | - | x | x | x | x | x | x | - | - | - | - | - | - | - | - | - | - | x | - | - | - |
| | Усього за підпунктом 3.1.1 | | - | x | x | - | - | - | - | - | - | - | - | - | - | - | - | - | - | x | - | - | - |
| 3.1.2. | Заходи щодо забезпечення технологічного обліку ресурсів, з них: | | | | | | | | | | | | | | | | | | | | | | |
| - | - | - | - | x | x | x | x | x | x | - | - | - | - | - | - | - | - | - | - | x | - | - | - |
| | Усього за підпунктом 3.1.2 | | - | x | x | - | - | - | - | - | - | - | - | - | - | - | - | - | - | x | - | - | - |
| 3.1.3. | Інші заходи, з них: | | | | | | | | | | | | | | | | | | | | | | |
| - | - | - | - | - | - | - | - | - | - | - | - | - | - | - | - | - | - | - | - | - | - | - | - |
| | Усього за підпунктом 3.1.3 | | - | - | - | - | - | - | - | - | - | - | - | - | - | - | - | - | - | x | - | - | - |
| | Усього за пунктом 3.1 | | - | x | x | - | - | - | - | - | - | - | - | - | - | - | - | - | - | x | - | - | - |
| 3.2. | Інші заходи з урахуванням: | | | | | | | | | | | | | | | | | | | | | | |
| 3.2.1. | Заходи зі зниження питомих витрат, а також втрат ресурсів, з них: | | | | | | | | | | | | | | | | | | | | | | |
| - | - | - | - | x | x | x | x | x | x | - | - | - | - | - | - | - | - | - | - | x | - | - | - |
| | Усього за підпунктом 3.2.1 | | - | x | x | - | - | - | - | - | - | - | - | - | - | - | - | - | - | x | - | - | - |
| 3.2.2. | Заходи щодо забезпечення технологічного обліку ресурсів, з них: | | | | | | | | | | | | | | | | | | | | | | |
| - | - | - | - | - | - | - | - | - | - | - | - | - | - | - | - | - | - | - | - | - | - | - | - |
| | Усього за підпунктом 3.2.2 | | - | x | x | - | - | - | - | - | - | - | - | - | - | - | - | - | - | x | - | - | - |
| 3.2.3. | Заходи щодо впровадження та розвитку інформаційних технологій, з них: | | | | | | | | | | | | | | | | | | | | | | |
| - | - | - | - | x | x | x | x | x | x | - | - | - | - | - | - | - | - | - | - | x | - | - | - |
| | Усього за підпунктом 3.2.3 | | - | x | x | - | - | - | - | - | - | - | - | - | - | - | - | - | - | x | - | - | - |
| 3.2.4. | Заходи щодо модернізації та закупівлі транспортних засобів спеціального та спеціалізованого призначення, з них: | | | | | | | | | | | | | | | | | | | | | | |
| - | - | - | - | x | x | x | x | x | x | - | - | - | - | - | - | - | - | - | - | x | - | - | - |
| | Усього за підпунктом 3.2.4 | | - | x | x | - | - | - | - | - | - | - | - | - | - | - | - | - | - | x | - | - | - |
| 3.2.5. | Інші заходи, з них: | | | | | | | | | | | | | | | | | | | | | | |
| 3.2.5.1 | Реконструкція інженерних вводів гарячого водопостачання житлових будинків із встановленням комерційних вузлів обліку теплової енергії та засобів дистанційної передачі даних | 43 шт. | 4 120,61 | 372,92 | 3 747,69 | x | x | x | x | - | - | 4 120,61 | - | 4 120,61 | - | 4 120,61 | | - | 48,00 | x | x | x | 1 030,15 |
| | Усього за підпунктом 3.2.5 | | 4 120,61 | 372,92 | 3 747,69 | - | - | - | - | - | - | 4 120,61 | - | 4 120,61 | - | 4 120,61 | - | - | 48,00 | x | x | x | 1 030,15 |
| | Усього за пунктом 3.2 | | 4 120,61 | 372,92 | 3 747,69 | - | - | - | - | - | - | 4 120,61 | - | 4 120,61 | - | 4 120,61 | - | - | 48,00 | x | x | x | 1 030,15 |
| | **Усього за розділом III** | | **4 120,61** | **372,92** | **3 747,69** | **x** | **x** | **x** | **x** | **-** | **-** | **4 120,61** | **-** | **4 120,61** | **-** | **4 120,61** | **-** | **-** | **48,00** | **x** | **x** | **x** | **1 030,15** |

Продовження таблиці 2

| № з/п | Найменування заходів (пообʼєктно) | Кількісний показник (одиниця виміру) | Фінансовий план використання коштів на виконання інвестиційної програми за джерелами фінансування, тис. грн. (без ПДВ) | | | | | | | Сума позичкових коштів та відсотків за їх використання, що підлягає повверненню у плановому періоді, тис. грн. (без ПДВ) | Сума інших залучених коштів, що підлягає поверненню у плановому періоді, тис. грн. (без ПДВ) | Кошти, що враховуються у структурі тарифів гр. 5 + гр. 6 + гр. 11 + гр. 12, тис. грн. (без ПДВ) | За способом виконання, тис. грн. (без ПДВ) | | Графік здійснення заходів та використання коштів на плановий період, тис. грн. (без ПДВ) | | | | Строк окупності (місяців)* | № аркуша обґрунтовуючих матеріалів | Економія паливно-енергетичних ресурсів (тонн умовного палива / прогнозний період) | Економія фонду заробітної плати (тис. грн. /рік) | Економічний ефект (тис. грн.)** |
|---|---|---|---|---|---|---|---|---|---|---|---|---|---|---|---|---|---|---|---|---|---|---|---|
| | | | загальна сума | з урахуванням: амортизаційні відрахування | з урахуванням: виробничі інвестиції з прибутку | з урахуванням: отримані у плановому періоді позичкові кошти фінансових установ, що підлягають поверненню | з урахуванням: отримані у плановому періоді бюджетні кошти, що не підлягають поверненню | з урахуванням: інші залучені кошти, отримані у плановому періоді, з них: що підлягають поверненню | з урахуванням: інші залучені кошти, отримані у плановому періоді, з них: що не підлягають поверненню | | | | господарський (вартість матеріальних ресурсів) | підрядний | I кв. | II кв. | III кв. | IV кв. | | | | | |
| 1 | 2 | 3 | 4 | 5 | 6 | 7 | 8 | 9 | 10 | 11 | 12 | 13 | 14 | 15 | 16 | 17 | 18 | 19 | 20 | 21 | 22 | 23 | 24 |
| IV | Постачання гарячої води | | | | | | | | | | | | | | | | | | | | | | |
| 4.1. | Будівництво, реконструкція та модернізація обʼєктів теплопостачання з урахуванням : | | | | | | | | | | | | | | | | | | | | | | |
| 4.1.1. | Заходи зі зниження питомих витрат, а також втрат ресурсів, з них: | | | | | | | | | | | | | | | | | | | | | | |
| - | - | - | - | x | x | x | x | x | x | - | - | - | - | - | - | - | - | - | - | x | - | - | - |
| Усього за підпунктом 4.1.1 | | | - | x | x | - | - | - | - | - | - | - | - | - | - | - | - | - | - | x | - | - | - |
| 4.1.2. | Заходи щодо забезпечення технологічного обліку ресурсів, з них: | | | | | | | | | | | | | | | | | | | | | | |
| 4.1.2.1 | - | - | - | x | x | x | x | x | x | - | - | - | - | - | - | - | - | - | - | x | - | - | - |
| Усього за підпунктом 4.1.2 | | | - | x | x | - | - | - | - | - | - | - | - | - | - | - | - | - | - | x | - | - | - |
| 4.1.3. | Інші заходи, з них: | | | | | | | | | | | | | | | | | | | | | | |
| - | - | - | - | x | x | x | x | x | x | - | - | - | - | - | - | - | - | - | - | x | - | - | - |
| Усього за підпунктом 4.1.3 | | | - | x | x | - | - | - | - | - | - | - | - | - | - | - | - | - | - | x | - | - | - |
| Усього за пунктом 4.1 | | | - | x | x | - | - | - | - | - | - | - | - | - | - | - | - | - | - | x | - | - | - |
| 4.2. | Інші заходи з урахуванням: | | | | | | | | | | | | | | | | | | | | | | |
| 4.2.1. | Заходи зі зниження питомих витрат, а також втрат ресурсів, з них: | | | | | | | | | | | | | | | | | | | | | | |
| - | - | - | - | x | x | x | x | x | x | - | - | - | - | - | - | - | - | - | - | x | - | - | - |
| Усього за підпунктом 4.2.1 | | | - | x | x | - | - | - | - | - | - | - | - | - | - | - | - | - | - | x | - | - | - |
| 4.2.2. | Заходи щодо забезпечення технологічного обліку ресурсів, з них: | | | | | | | | | | | | | | | | | | | | | | |
| - | - | - | - | x | x | x | x | x | x | - | - | - | - | - | - | - | - | - | - | x | - | - | - |
| Усього за підпунктом 4.2.2 | | | - | x | x | - | - | - | - | - | - | - | - | - | - | - | - | - | - | x | - | - | - |
| 4.2.3. | Заходи щодо впровадження та розвитку інформаційних технологій, з них: | | | | | | | | | | | | | | | | | | | | | | |
| - | - | - | - | x | x | x | x | x | x | - | - | - | - | - | - | - | - | - | - | x | - | - | - |
| Усього за підпунктом 4.2.3 | | | - | x | x | - | - | - | - | - | - | - | - | - | - | - | - | - | - | x | - | - | - |
| 4.2.4. | Заходи щодо модернізації та закупівлі транспортних засобів спеціального та спеціалізованого призначення, з них: | | | | | | | | | | | | | | | | | | | | | | |
| - | - | - | - | x | x | x | x | x | x | - | - | - | - | - | - | - | - | - | - | x | - | - | - |
| Усього за підпунктом 4.2.4 | | | - | x | x | - | - | - | - | - | - | - | - | - | - | - | - | - | - | x | - | - | - |
| 4.2.5. | Інші заходи, з них: | | | | | | | | | | | | | | | | | | | | | | |
| - | - | - | - | x | x | x | x | x | x | - | - | - | - | - | - | - | - | - | - | x | - | - | - |
| Усього за підпунктом 4.2.5 | | | - | x | x | - | - | - | - | - | - | - | - | - | - | - | - | - | - | x | - | - | - |
| Усього за пунктом 4.2 | | | - | x | x | - | - | - | - | - | - | - | - | - | - | - | - | - | - | x | - | - | - |
| Усього за розділом IV | | | - | x | x | - | - | - | - | - | - | - | - | - | - | - | - | - | - | x | - | - | - |
| **Усього за інвестиційною програмою** | | | **24 710,32** | **13 122,47** | **11 587,85** | **x** | **x** | **x** | **x** | **-** | **-** | **24 710,32** | **15 637,03** | **9 073,29** | **624,37** | **7 767,51** | **8 090,56** | **8 227,88** | **98,87** | **x** | **-** | **-** | **2 999,27** |

**Примітки:** * Суми витрат по заходах та економічний ефект від їх упровадження при розрахунку строку окупності враховувати без ПДВ.

** Складові розрахунку економічного ефекту за другий та наступний рік від упровадження заходів ураховувати без ПДВ.

x - ліцензіатом не заповнюється.

**Провідний інженер з питань інвестиційної діяльності**
(посада відповідальної особи)

(підпис)

**Андрій ФОМІН**
(Власне ім'я ПРІЗВИЩЕ)

# ПЛАН

## витрат за джерелами фінансування на виконання інвестиційної програми для врахування у структурі тарифів на 12 місяців

КП "Теплоенерго"
(найменування суб'єкта господарювання)

Таблиця 3

| № з/п | Найменування заходів | Кошти, що враховуються у структурі тарифів за джерелами фінансування, тис. грн. (без ПДВ) | | | | |
|---|---|---|---|---|---|---|
| | | загальна сума | з урахуванням: | | | |
| | | | амортизаційні відрахування | виробничі інвестиції з прибутку | сума позичкових коштів та відсотків за їх використання, що підлягає поверненню у планованому періоді | сума інших залучених коштів, що підлягає поверненню у планованому періоді |
| 1 | 2 | 3 | 4 | 5 | 6 | 7 |
| | | | | | | |
| I | **Виробництво теплової енергії** | | | | | |
| 1.1. | Будівництво, реконструкція та модернізація об'єктів теплопостачання, з урахуванням : | | | | | |
| 1.1.1. | Заходи зі зниження питомих витрат, а також втрат ресурсів | 4 952,68 | 4 399,58 | 553,10 | - | - |
| 1.1.2. | Заходи щодо забезпечення технологічного обліку ресурсів | - | - | - | - | - |
| 1.1.3. | Інші заходи | - | - | - | - | - |
| | Усього за пунктом 1.1 | 4 952,68 | 4 399,58 | 553,10 | - | - |
| 1.2. | Інші заходи, з урахуванням: | | | | | |
| 1.2.1. | Заходи зі зниження питомих витрат, а також втрат ресурсів | - | - | - | - | - |
| 1.2.2. | Заходи щодо забезпечення технологічного обліку ресурсів | - | - | - | - | - |
| 1.2.3. | Заходи щодо впровадження та розвитку інформаційних технологій | - | - | - | - | - |
| 1.2.4. | Заходи щодо модернізації та закупівлі транспортних засобів спеціального та спеціалізованого призначення | - | - | - | - | - |
| 1.2.5. | Інші заходи | - | - | - | - | - |
| | Усього за пунктом 1.2 | - | - | - | - | - |
| | **Усього за розділом I** | **4 952,68** | **4 399,58** | **553,10** | - | - |
| II | **Транспортування теплової енергії** | | | | | |
| 2.1. | Будівництво, реконструкція та модернізація об'єктів теплопостачання, з урахуванням: | | | | | |
| 2.1.1. | Заходи зі зниження питомих витрат, а також втрат ресурсів | - | - | - | - | - |
| 2.1.2. | Заходи щодо забезпечення технологічного обліку ресурсів | - | - | - | - | - |
| 2.1.3. | Заходи щодо зменшення понаднормативних втрат у теплових мережах | - | - | - | - | - |
| 2.1.4. | Інші заходи | - | - | - | - | - |
| | Усього за пунктом 2.1 | - | - | - | - | - |
| 2.2. | Інші заходи, з урахуванням: | | | | | |
| 2.2.1. | Заходи зі зниження питомих витрат, а також втрат ресурсів | 3 421,03 | 3 421,03 | - | - | - |
| 2.2.2. | Заходи щодо забезпечення технологічного обліку ресурсів | - | - | - | - | - |
| 2.2.3. | Заходи щодо впровадження та розвитку інформаційних технологій | - | - | - | - | - |
| 2.2.4. | Заходи щодо модернізації та закупівлі транспортних засобів спеціального та спеціалізованого призначення | 12 216,00 | 4 928,94 | 7 287,06 | - | - |
| 2.2.5. | Інші заходи | - | - | - | - | - |
| | Усього за пунктом 2.2 | 15 637,03 | 8 349,97 | 7 287,06 | - | - |
| | **Усього за розділом II** | **15 637,03** | **8 349,97** | **7 287,06** | - | - |

Продовження таблиці 3

| № з/п | Найменування заходів | Кошти, що враховуються у структурі тарифів за джерелами фінансування, тис. грн. (без ПДВ) | | | | |
|---|---|---|---|---|---|---|
| | | загальна сума | з урахуванням: | | | |
| | | | амортизаційні відрахування | виробничі інвестиції з прибутку | сума позичкових коштів та відсотків за їх використання, що підлягає поверненню у планованому періоді | сума інших залучених коштів, що підлягає поверненню у плановану періоді |
| 1 | 2 | 3 | 4 | 5 | 6 | 7 |
| **III** | **Постачання теплової енергії** | | | | | |
| 3.1. | Будівництво, реконструкція та модернізація об'єктів теплопостачання, з урахуванням: | | | | | |
| 3.1.1. | Заходи зі зниження питомих витрат, а також втрат ресурсів | - | - | - | - | - |
| 3.1.2. | Заходи щодо забезпечення технологічного обліку ресурсів | - | - | - | - | - |
| 3.1.3. | Інші заходи | - | - | - | - | - |
| | Усього за пунктом 3.1 | - | - | - | - | - |
| 3.2. | Інші заходи, з урахуванням: | | | | | |
| 3.2.1. | Заходи зі зниження питомих витрат, а також втрат ресурсів | - | - | - | - | - |
| 3.2.2. | Заходи щодо забезпечення технологічного обліку ресурсів | - | - | - | - | - |
| 3.2.3. | Заходи щодо впровадження та розвитку інформаційних технологій | - | - | - | - | - |
| 3.2.4. | Заходи щодо модернізації та закупівлі транспортних засобів спеціального та спеціалізованого призначення | - | - | - | - | - |
| 3.2.5. | Інші заходи | 4 120,61 | 372,92 | 3 747,69 | - | - |
| | Усього за пунктом 3.2 | 4 120,61 | 372,92 | 3 747,69 | - | - |
| | **Усього за розділом III** | **4 120,61** | **372,92** | **3 747,69** | - | - |
| **IV** | **Постачання гарячої води** | | | | | |
| 4.1. | Будівництво, реконструкція та модернізація об'єктів теплопостачання, з урахуванням: | | | | | |
| 4.1.1. | Заходи зі зниження питомих витрат, а також втрат ресурсів | - | - | - | - | - |
| 4.1.2. | Заходи щодо забезпечення технологічного обліку ресурсів | - | - | - | - | - |
| 4.1.3. | Інші заходи | - | - | - | - | - |
| | Усього за пунктом 4.1 | - | - | - | - | - |
| 4.2. | Інші заходи, з урахуванням: | | | | | |
| 4.2.1. | Заходи зі зниження питомих витрат, а також втрат ресурсів | - | - | - | - | - |
| 4.2.2. | Заходи щодо забезпечення технологічного обліку ресурсів | - | - | - | - | - |
| 4.2.3. | Заходи щодо впровадження та розвитку інформаційних технологій | - | - | | - | - |
| 4.2.4. | Заходи щодо модернізації та закупівлі транспортних засобів спеціального та спеціалізованого призначення | - | - | | - | - |
| 4.2.5. | Інші заходи | - | - | | - | - |
| | Усього за пунктом 4.2 | - | - | - | - | - |
| | **Усього за розділом IV** | - | - | - | - | - |
| | **Усього за інвестиційною програмою** | **24 710,32** | **13 122,47** | **11 587,85** | - | - |

**Директор КП "Теплоенерго"** (підпис) **Руслан РАДЧЕНКО**
(посадова особа суб'єкта господарювання) (Власне ім'я ПРІЗВИЩЕ)

**Заступник директора з фінансової роботи** (підпис) **Оксана БІРЮКОВА**
(Власне ім'я ПРІЗВИЩЕ)

**Провідний інженер з питань інвестиційної діяльності** (підпис) **Андрій ФОМІН**
(посада відповідальної особи) (Власне ім'я ПРІЗВИЩЕ)

# *Узагальнена характеристика об'єктів теплопостачання комунального підприємства «Теплоенерго» Кременчуцької міської ради Кременчуцького району Полтавської області*

станом на 01.01.2025

Таблиця 4

| № з/п | Найменування та характеристика об'єктів теплопостачання | Одиниця виміру | Показник | |
|---|---|---|---|---|
| | | | загальний | з них аварійні |
| | **I. Виробництво теплової енергії** | | | |
| 1. | ***Джерела теплової енергії*** | | | |
| 1.1 | Загальна кількість котелень, з них: | шт. | 26 | 6 |
| | потужністю до 3 Гкал/год (в т.ч. дахових – 2 шт.) | шт. | 20 | 4 |
| | потужністю від 3 до 20 Гкал/год | шт. | 4 | 1 |
| | потужністю від 20 до 100 Гкал/год | шт. | 2 | 1 |
| | потужністю 100 Гкал/год і більше | шт. | 0 | 0 |
| 1.2 | Загальна установлена потужність котелень, з них: | Гкал/год | 110,271 | 42,47 |
| | потужністю до 3 Гкал/год (в т.ч. 2 дахові – 1,1 Гкал/год) | Гкал/год | 17,729 | 5,821 |
| | потужністю від 3 до 20 Гкал/год | Гкал/год | 35,242 | 3,149 |
| | потужністю від 20 до 100 Гкал/год | Гкал/год | 57,3 | 33,5 |
| | потужністю 100 Гкал/год і більше | Гкал/год | 0 | 0 |
| 1.3 | Середнє навантаження котелень: | | | |
| | у неопалювальний період | Гкал/год | 0,01426 | |
| | у зимовий період | Гкал/год | 12,3 | |
| 1.4 | Річний обсяг відпуску теплової енергії | Гкал | 98616,932 | |
| **2.** | ***Котли та хвостові поверхні нагріву*** | | | |
| 2.1 | Загальна кількість котлів: | шт. | 72 | 29 |
| 2.1.1 | за видом теплоносія, з них: | шт. | 72 | 29 |
| | водогрійних з ККД менше 86 % | шт. | 2 | |
| | водогрійних з ККД більше 86 % | шт. | 70 | 29 |
| | парових з ККД менше 89 % | шт. | 0 | |
| | парових з ККД більше 89 % | шт. | 0 | |
| 2.1.2 | за видом палива, з них: | шт. | 72 | 29 |
| | на газоподібному паливі | шт. | 65 | 22 |
| | на твердому паливі | шт. | 2 | 2 |
| | на рідкому паливі | шт. | 5 | 5 |
| 2.2 | Використання установлених виробничих потужностей котлів: | | | |
| | у неопалювальний період | % | 1,51 | |
| | у зимовий період | % | 36,26 | |
| 2.3 | Загальна кількість економайзерів | шт. | 12 | |
| **3.** | ***Газоповітряний тракт, димові труби, очистка димових газів*** | | | |
| 3.1 | Загальна кількість тягодуттєвих установок, з них: | шт. | 19 | |
| | димососів | шт. | 3 | |

продовження таблиці 4

| | | | | |
|---|---|---|---|---|
| | дуттєвих вентиляторів (установлених окремо) | шт. | 16 | |
| 3.2 | Загальна установлена потужність тягодуттєвих установок | кВт | 155 | |
| 3.3 | Загальна кількість золошлакоуловлювачів | шт. | 0 | |
| 3.4 | Загальна кількість димових труб, з них: | шт. | 61 | 26 |
| | сталевих | шт. | 60 | 26 |
| | цегляних та/або залізобетонних | шт. | 1 | |
| **4.** | ***Допоміжне обладнання*** | | | |
| 4.1 | Загальна кількість деаераторних установок | шт. | 0 | |
| 4.2 | Загальна кількість водопідігрівальних установок | шт. | 7 | |
| 4.3 | Загальна кількість баків збору конденсату | шт. | 0 | |
| 4.4 | Загальна кількість насосів, з них: | шт. | 171 | |
| | живильних | шт. | 0 | |
| | мережних | шт. | 65 | |
| | підживлювальних | шт. | 31 | |
| | конденсаційних | шт. | 0 | |
| | рециркуляційних | шт. | 50 | |
| | насосів гарячого водопостачання (ГВП) | шт. | 15 | |
| | циркуляційних (ГВП) | шт. | 10 | |
| 4.5 | Загальна установлена потужність насосів | кВт | 1456,73 | |
| **5.** | ***Водопідготовка і водно-хімічний режим*** | | | |
| 5.1 | Загальна кількість водопідготовчих установок | шт. | 20 | |
| 5.2 | Загальна кількість насосів у складі водопідготовчих установок | шт. | 7 | |
| 5.3 | Загальна установлена потужність насосів | кВт | 52,40 | |
| **6.** | ***Електропостачання та електротехнічні пристрої*** | | | |
| 6.1 | Загальна кількість лічильників обліку електричної енергії: | шт. | 22 | |
| | прямого включення | шт. | 12 | |
| | трансформаторного включення | шт. | 10 | |
| 6.2 | Загальна кількість точок обліку електричної енергії, об'єднаних у ЛУЗОД (АСКОЕ) | шт. | 20 | |
| 6.3 | Загальна кількість трансформаторних підстанцій 10 (6)/0,4 кВ: | шт. | 1 | |
| | потужністю до 630 кВА | шт. | 0 | |
| | потужністю понад 630 кВА | шт. | 1 | |
| 6.4 | Використання установлених виробничих потужностей електротехнічного обладнання: | | | |
| | у неопалювальний період | % | 25 | |
| | у зимовий період | % | 65 | |
| **7.** | ***Автоматизація*** | | | |
| 7.1 | Загальна кількість автоматизованих котелень, у тому числі | шт. | 31 | |
| | з повною автоматизацією (без постійного обслуговувального персоналу) | шт. | 16 | |
| | з частковою автоматизацією | шт. | 15 | |
| 7.2 | Загальна кількість систем автоматичного регулювання параметрів робочого процесу | шт. | 16 | |
| **8.** | ***Прилади обліку теплової енергії*** | | | |
| 8.1 | Загальна кількість приладів обліку теплової енергії, з них: | шт. | 248 | |
| | на джерелах теплопостачання | шт. | 32 | |
| | комерційного (у споживача) | шт. | 216 | |
| 8.2 | Забезпеченість приладами обліку на джерелах | % | 100 | |
| 8.3 | Забезпеченість приладами комерційного обліку | % | 100 | |
| 8.4 | Загальна кількість приладів обліку, що необхідно встановити до 100 % оснащеності, у тому числі: | шт. | 0 | |
| | на джерелах теплопостачання | шт. | 0 | |
| | комерційного обліку | шт. | 0 | |
| **9.** | ***Транспортні засоби*** | | | |
| 9.1 | Загальна кількість спеціальних та спеціалізованих транспортних засобів, у тому числі: | шт. | 4 | |
| | спецтехніки | шт. | 0 | |
| | вантажних автомобілів | шт. | 4 | |
| | легкових автомобілів | шт. | 0 | |

продовження таблиці 4

| | | | | |
|---|---|---|---|---|
| **10.** | ***Будівлі та споруди виробничого призначення*** | | | |
| | Загальна кількість | шт. | 21 | |
| | ***II. Транспортування та постачання теплової енергії*** | | | |
| **11.** | ***Магістральні теплові мережі*** | | | |
| 11.1 | Протяжність магістральних теплових мереж, у тому числі: | км | 3,429 | |
| | підземних канальних | км | 3,296 | |
| | підземних безканальних | км | 0 | |
| | надземних | км | 0,133 | |
| 11.2 | Загальна кількість теплових камер | шт. | 32 | |
| **12.** | ***Місцеві (розподільчі) мережі*** | | | |
| 12.1 | Протяжність місцевих (розподільчих) теплових мереж, у тому | км | 129,1934 | |
| | підземних | км | 120,8275 | |
| | надземних | км | 8,3659 | |
| 12.2 | Загальна кількість теплових камер | шт. | 1520 | |
| **13.** | ***Мережі гарячого водопостачання (ГВП)*** | | | |
| 13.1 | Протяжність мереж ГВП, з них: | км | 74,4466 | |
| | підземних | км | 69,5222 | |
| | надземних | км | 4,9244 | |
| **14.** | ***Центральні теплові пункти (ЦТП)*** | | | |
| | Загальна кількість ЦТП | шт. | 45 | |
| **15.** | ***Індивідуальні теплові пункти (ІТП)*** | | | |
| | Загальна кількість ІТП | шт. | 0 | |
| **16.** | ***Обладнання ЦТП та ІТП*** | | | |
| 16.1 | Загальна кількість водопідігрівальних установок | шт. | 787 | 44 |
| 16.2 | Загальна кількість баків-акумуляторів гарячої води | шт. | 9 | |
| 16.3 | Загальна кількість насосів, з них: | шт. | 305 | |
| | підживлювальних | шт. | 124 | |
| | насосів ГВП | шт. | 181 | |
| | циркуляційних (ГВП) | шт. | 0 | |
| 16.4 | Загальна установлена потужність насосів | кВт | 3674,3 | |
| **17.** | ***Електропостачання та системи управління*** | | | |
| 17.1 | Загальна кількість лічильників обліку електричної енергії: | шт. | 90 | |
| 17.2 | Загальна кількість систем автоматизації та контролю, у тому | шт. | 0 | |
| | систем автоматичного погодного регулювання подачі теплоносія | шт. | 0 | |
| 17.3 | Загальна кількість систем диспетчерського управління та телемеханіки | шт. | 1 | |
| **18.** | ***Прилади обліку теплової енергії і лічильники ГВП*** | | | |
| 18.1 | Загальна кількість приладів обліку теплової енергії на ЦТП | шт. | 27 | |
| 18.2 | Загальна кількість лічильників ГВП,з них: | шт. | 62 | |
| | на ЦТП | шт. | 38 | |
| | у споживачів (у будинках) | шт. | 24 | |
| 18.3 | Забезпеченість приладами обліку теплової енергії на ЦТП | % | 60,0 | |
| 18.4 | Забезпеченість лічильниками ГВП, з них: | | | |
| | на ЦТП | % | 84,44 | |
| | у споживачів (у будинках) | % | 15 | |
| 18.5 | Загальна кількість приладів обліку теплової енергії на ЦТП, що необхідно встановити до 100 % оснащеності | шт. | 34 | |
| 18.6 | Загальна кількість лічильників ГВП, що необхідно встановити до 100 % оснащеності | шт. | 179 | |
| | на ЦТП | шт. | 43 | |
| | у споживачів (у будинках) | шт. | 136 | |
| **19.** | ***Транспортні засоби*** | | | |
| 19.1 | Загальна кількість спеціальних та спеціалізованих транспортних засобів, з них: | шт. | 12 | |
| | спецтехніки | шт. | 3 | |
| | вантажних автомобілів | шт. | 7 | |
| | легкових автомобілів | шт. | 2 | |
| **20.** | ***Будівлі та споруди виробничого призначення*** | | | |

продовження таблиці 4

| | | | | |
|---|---|---|---|---|
| | Загальна кількість | шт. | 46 | |
| **21.** | ***Опалювальна площа (населення)*** | тис.кв.м | 681,6 | |
| **22.** | ***Забезпечення гарячою водою (населення)*** | тис. жителів | 24,3 | |
| **23.** | ***Приєднане навантаження за категоріями:*** | | | |
| | населення | Гкал/год | 52,486 | |
| | бюджетні установи | Гкал/год | 9,449 | |
| | інші | Гкал/год | 1,485 | |
| **24.** | ***Фактичні річні втрати теплової енергії /котельні + ТЕЦ ПАТ «КВБЗ» покупне тепло*** | тис.Гкал | 18,863 | |
| | | % | 19,31 | |
| **25.** | Втрати враховані у діючому тарифі на теплову енергію | % | 18,27 | |

Директор
(посадова особа ліцензіата) (підпис) Руслан РАДЧЕНКО
(Власне ім'я Прізвище)

Головний інженер
(посадова особа ліцензіата) (підпис) Олександр ШКУРЕНКО
(Власне ім'я Прізвище)

Провідний інженер з
питань інвестиційної діяльності
(посада відповідального виконавця) (підпис) Андрій ФОМІН
(Власне ім'я Прізвище)

# ІНФОРМАЦІЙНА ЗГОДА

## посадової особи суб'єкта господарювання на обробку персональних даних

Я, Радченко Руслан Іванович, при наданні даних до органу місцевого самоврядування даю згоду відповідно до Закону України "Про захист персональних даних" на обробку моїх особистих персональних даних у картотеках та/або за допомогою інформаційно-телекомунікаційних систем з метою підготовки відповідно до вимог законодавства статистичної, адміністративної та іншої інформації з питань діяльності суб'єкта господарювання.

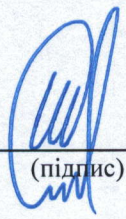

_____ "16" червня 2025 року
(підпис) (дата)

Директор КП «Теплоенерго» Руслан РАДЧЕНКО
(посада посадової особи суб'єкта господарювання) (Власне ім'я ПРІЗВИЩЕ)

КП «Теплоенерго»

# ПОЯСНЮВАЛЬНА ЗАПИСКА
# ДО ІНВЕСТИЦІЙНОЇ ПРОГРАМИ
**комунального підприємства «Теплоенерго» Кременчуцької міської ради Кременчуцького району Полтавської області**
**на 2024-2025 роки**

(відповідно до Наказу Міністерства розвитку громад та територій України від 19.08.2020 № 191)

Кременчук 2025

Теплопостачання житлових будинків м. Кременчука здійснюється централізованими системами від теплоелектроцентралі, промислово-опалювальними і опалювальними котельнями та, в незначній кількості, децентралізованими системами. Найбільш значними джерелами енергії для централізованого теплопостачання житлово-комунального сектору міста є Кременчуцька ТЕЦ, ПАТ «Крюківський вагонобудівний завод» (далі ПАТ «КВБЗ»), котельні КП "Теплоенерго".

Джерелом теплопостачання житлового масиву Раківка, що знаходиться в Крюківському районі м. Кременчука, є ПАТ «КВБЗ». КП «Теплоенерго» купує в ПАТ «КВБЗ» теплову енергію та реалізовує її для потреб опалення та гарячого водопостачання різним категоріям споживачів. Транспортування теплової енергії від ПАТ «КВБЗ» здійснюється по магістральним та розподільчим тепловим мережам, балансоутримувачем яких є КП «Теплоенерго». Для потреб гарячого водопостачання в мікрорайоні Раківка знаходиться 5 центральних теплових пунктів (ЦТП). Джерелом теплопостачання іншої частини Крюківського району м. Кременчука є котельні КП «Теплоенерго».

КП «Теплоенерго» потужний комплекс, що надає послуги з постачання теплової енергії та постачання гарячої води населенню, об'єктам соціальної сфери та іншим споживачам. Підприємство забезпечує стабільне функціонування котелень, теплових пунктів та теплових мереж, проводить поточний і капітальний ремонти об'єктів теплового господарства.

На балансі КП "Теплоенерго" станом на 01.01.2025 року знаходиться 26 котелень (в тому числі 2 дахові), 45 центральних теплових пунктів, близько 207 км трубопроводів центрального опалення та гарячого водопостачання в 2-х трубному обчисленні. У котельнях встановлено 72 котла різної теплопродуктивності. Загальна встановлена потужність котелень - 110,271 Гкал/год. Всі котельні працюють на природному газі, 2 котельні можуть працювати як на альтернативному паливі (пелети, дрова), так і на резервному (дизельне) паливі, ще 2 котельні можуть використовувати в якості резервного палива дизельне паливо.

19 котелень надають послугу тільки в опалювальний сезон, 1 котельня працює протягом року.

Кременчуцька ТЕЦ, як джерело теплової енергії, забезпечує потреби в тепловій енергії на 2/3 споживачів м. Кременчука, транспортуючи її тепловими мережами, які складаються з двох частин:

- магістральна теплова мережа – комплекс трубопроводів і споруд, що забезпечують транспортування теплоносія від джерела теплової енергії до місцевої (розподільчої) мережі;
- місцева (розподільча) теплова мережа – сукупність енергетичних установок, обладнання і трубопроводів, яка забезпечує транспортування теплоносія від джерела теплової енергії, центрального теплового пункту або магістральної теплової мережі до теплового вводу споживача.

Теплова енергія до споживачів міста надходить по магістральним тепловим мережам протяжністю 3,429 км та розподільчим мережам, загальною довжиною

у двотрубному вимірі 129,1934 км системи теплопостачання, а також системи гарячого водопостачання протяжністю 74,4466 км.

Внутрішньоквартальні теплові мережі – водяні, замкненого типу, двотрубного та чотирьохтрубного виконання з трубопроводами діаметром від 25мм до 325мм. Схема розподільчих тепломереж включає 45 центральних теплових пунктів (ЦТП) в розподільчих мережах, 4 насосних станції. Мережі надземного прокладання складають 6,47 % від загальної кількості.

Разом з тим, для підвищення рівня надійності та забезпечення ефективної роботи системи централізованого теплопостачання м. Кременчука передбачається розроблення, погодження та виконання інвестиційної програми на планований період, фінансування якої здійснюється за рахунок коштів передбачених в тарифах на теплову енергію.

Отже, Інвестиційною програмою КП «Теплоенерго» на 2024-2025 роки плануються заходи спрямовані на оновлення основних фондів, підвищення ефективності виробництва, підвищення якості надання послуг, рівня організації виробництва, заходи щодо забезпечення обліку ресурсів, а також економії енергоресурсів, а саме:

| № з/п | Найменування заходів | Сума, тис. грн. (без ПДВ) |
|---|---|---|
| 1. | Реконструкція теплогенераторної гімназії №2 | 2 000,66 тис. грн. |
| 2. | Реконструкція теплогенераторної ДНЗ №4 | 1 484,93 тис. грн. |
| 3. | Розробка проєктно-кошторисної документації на реконструкцію котельні гімназії №7 (з експертизою кошторисної частини) (1 компл.) | 337,77 тис. грн. |
| 4. | Розробка проєктно-кошторисної документації на реконструкцію димової труби та утилізатора котельні Управління зрошувальних систем (з експертизою кошторисної частини) (1 компл.) | 108,59 тис. грн. |
| 5. | Розробка проєктно-кошторисної документації на реконструкцію котельні та димової труби гімназії №24 (І) (з експертизою кошторисної частини) | 286,60 тис. грн. |
| 6. | Розробка проєктно-кошторисної документації на реконструкцію димової труби та утилізатора котельні гімназії №21 (з експертизою кошторисної частини) | 117,28 тис. грн. |
| 7. | Розробка проєктно-кошторисної документації на реконструкцію дахової котельні САО кварталу 101 (з експертизою кошторисної частини) | 313,97 тис. грн. |

| | | |
|---|---|---|
| 8. | Розробка проєктно-кошторисної документації на реконструкцію дахової котельні САО за адресою вул. Європейська, буд.68-А (з експертизою кошторисної частини) | 302,88 тис. грн. |
| 9. | Придбання аварійно-технічної майстерні (1 од.) | 3 329,17 тис. грн. |
| 10. | Придбання автомобіля-самоскида (1 од.) | 7 925,00 тис. грн. |
| 11. | Придбання насосного обладнання (9 шт.) | 3 421,03 тис. грн. |
| 12. | Придбання вантажопасажирського автомобіля (1 од.) | 961,83 тис. грн. |
| 13. | Реконструкція інженерних вводів гарячого водопостачання житлових будинків із встановленням комерційних вузлів обліку теплової енергії та засобів дистанційної передачі даних (43 шт. на 40 житлових будинках) | 4 120,61 тис. грн. |

Загальна сума фінансування Інвестиційної програми КП «Теплоенерго» на 2024-2025 роки становить 24 710,32 тис. грн. (без ПДВ).

Економічний ефект по вищевказаним заходам складає – 2 999,27 тис. грн., за рахунок економічної вигоди від зростання капіталізації основних фондів (збільшення амортизації за 1 рік).

Джерелами фінансування заходів, запланованих в Інвестиційній програмі КП «Теплоенерго» для впровадження на 2024-2025 роки, є:

- кошти, що враховуються у структурі тарифів КП «Теплоенерго» на виробництво та транспортування теплової енергії - *амортизаційні відрахування у розмірі* 13 122,47 тис. грн. (без ПДВ);
- кошти, що враховуються у структурі тарифу КП «Теплоенерго» на виробництво та транспортування теплової енергії - *виробничі інвестиції з прибутку* у розмірі 11 587,85 тис. грн. (без ПДВ).

Але, так як на КП «Теплоенерго», згідно Постанови Кабінету Міністрів України від 01.06.2011 № 869 «Про забезпечення єдиного підходу до формування тарифів на комунальні послуги», повинно діяти окремо виробництво, транспортування та постачання теплової енергії, тому в таблицях 1-3 розділяємо вищевказані дані.

**Директор КП «Теплоенерго»** **Руслан РАДЧЕНКО**

**Провідний інженер з питань інвестиційної діяльності** **Андрій ФОМІН**

КП «Теплоенерго»

# ОПИС ЗАХОДІВ ІНВЕСТИЦІЙНОЇ ПРОГРАМИ КП «ТЕПЛОЕНЕРГО» на 2024-2025 роки

(відповідно до Наказу Міністерства розвитку громад та територій України від 19.08.2020 № 191)

Кременчук 2025

**Реконструкція теплогенераторної Кременчуцької гімназії №2, що знаходиться за адресою: Полтавська область, м. Кременчук, вул. Богдана Хмельницького, 66**

За рахунок коштів Інвестиційної програми КП «Теплоенерго» на 2024-2025 роки пропонуються заходи з реконструкції теплогенераторної Кременчуцької гімназії №2, що знаходиться за адресою: Полтавська область, м. Кременчук, вул. Богдана Хмельницького, 66 на загальну суму 2 000,66 тис. грн (без ПДВ).

Реконструкція теплогенераторної проводиться у зв'язку з застарілістю обладнання для теплопостачання споживачів.

Проєктом передбачається реконструкція теплогенераторної для теплопостачання споживачів, шляхом встановлення каскадного модуля для 2-х котлів Logamax plus GB162 V2 Buderus (загальною потужністю 200 кВт) з мережевою насосною групою.

Видалення продуктів згоряння передбачається через 2 димові труби висотою 4,2 метри діаметром гирла Ø110/160мм.

Технологічна схема і компонування обладнання забезпечує зручність експлуатації.

Проєктована система КВПіА котельні забезпечує повний контроль за роботою газових вузлів та контроль за параметрами роботи запроєктованих котлів.

Передбачається електропостачання запроєктованих котлів від розподільчого щита теплогенераторної.

Газопостачання котлів передбачається від газопроводу низького тиску газу з місцем підключення після вузла комерційного обліку газу відповідно до завдання на проєктування газопостачання Замовника.

Для забезпечення параметрів роботи теплогенераторної, проєктом передбачаються наступні принципові технологічні рішення по реконструкції теплогенераторної:

- забезпечення необхідної потужності з вироблення теплової енергії;
- забезпечення необхідного устаткування докотлової підготовки води;
- забезпечення необхідного насосного обладнання теплогенераторної;
- забезпечення системи автоматизації згідно з функціональним призначенням теплогенераторної та чинними нормативними документами.

Для опалювального періоду проєктом передбачено встановлення каскаду з 2-х конденсаційних водогрійних котлів з пальниками, тепловою потужністю по 96 кВт. Теплова схема – залежна. Тепловою схемою котельні передбачено відпуск тепла в опалювальний період по температурному графіку 85-60 $^0$С, регулювання відпуску тепла – якісне, тиск води в зворотньому трубопроводі 0,08 МПа, тиск теплоносія в прямому трубопроводі теплової мережі 0,18 МПа.

Підживлення теплової мережі буде проводитись обезсоленою водою, після проєктованої установки максимальною продуктивністю 1 м$^3$/год.

Основні техніко-економічні показники

| № | Найменування показників | Од. вим | Значення показників |
|---|---|---|---|
| Потужність об'єкта: | | | |
| 1 | Розрахункова продуктивність котельні (з урахуванням власних потреб котельні і втрат теплової енергії в ній) | МВт | 0,16 |
| 2 | Встановлена потужність котельні | МВт | 0,20 |
| 3 | Розрахункова потужність струмоприймачів | кВт | 3,2 |
| 4 | Кількість робочих місць, у т.ч. новостворених | люд. | 0 |
| 5 | Загальна кількість працюючих | люд. | 0 |
| 6 | Річне вироблення теплової енергії | тис. ГДж | 1,74 |
| 7 | Річний відпуск теплової енергії споживачам | тис. ГДж | 1,74 |
| 8 | Річна кількість годин використання встановленої потужності | год | 1788 |
| Річна витрата палива: | | | |
| 9 | Натурального газ (Qрн=8050 ккал/м3) | тис. $нм^3$ | 53,27 |
| 10 | Умовного | тис. т.у.п.; | 61,26 |
| 11 | Річна витрата електроенергії | тис. кВт• год | 5,722 |
| 12 | Річна витрата води | тис. $м^3$ | 0,2 |
| Питомі показники на 1 МВт встановленої потужності: | | | |
| 13 | Потужність струмоприймачів | кВт/МВт; | 16,00 |
| 14 | Чисельність персоналу | осіб/МВт; | 0 |
| 15 | Питома витрата умовного палива на 1ГДж відпущеної теплової енергії | т.у.п./ГДж; | 35,149 |
| 16 | Ступінь вогнестійкості будівлі котельні | | II |

Все насосне обладнання котельні обладнується частотними перетворювачами, для підтримки заданого перепаду тиску, з метою економії електричної енергії на приводах насосів.

Для обліку тепла відпущеного в теплову мережу проєктом передбачено на виході теплоносія з котельні встановлення лічильника тепла .

Проєктом реконструкції теплогенераторної гімназії №2 передбачено «погодозалежний графік роботи» по відпуску тепла, клас ефективності регулювання «С» за ДСТУ Б А.2.2-8:2010.

Таким чином виконання робіт з реконструкції дає можливість економії фінансових коштів, а також забезпечення надійного та безперебійного постачання теплової енергії кінцевому споживачу.

Реконструкцією передбачається впровадження сучасного енергоефективного обладнання (котли, насоси, частотні перетворювачі) для забезпечення теплопостачання гімназії, яка обслуговується даною теплогенераторною.

Розрахунок строку окупності заходу з реконструкції теплогенераторної гімназії №2 наведено у таблиці 1 «Фінансовий план використання коштів для

виконання інвестиційної програми на 2024-2025 роки КП «Теплоенерго»», а саме:

- за рахунок збільшення економічної вигоди від зростання капіталізації основних фондів (збільшення амортизаційних відрахувань) на рік в сумі 100,03 тис. грн відповідно до вимог законодавчих актів та облікової політики КП «Теплоенерго» (240 місяців).

Також, слід зазначити, що закупівля товарів, робіт та послуг КП «Теплоенерго» здійснюється відповідно до Закону України «Про публічні закупівлі».

**Директор КП «Теплоенерго»** **Руслан РАДЧЕНКО**

**Провідний інженер з питань інвестиційної діяльності** **Андрій ФОМІН**

Копія

**Товариство з обмеженою відповідальністю "УК ЕКСПЕРТИЗА"**

ЄДРПОУ 42431096 46001, Тернопільська область, м. Тернопіль, Майдан Волі, 4, офіс 40

https://ukekspertyza.com.ua/ info@ukexpertyza.com.ua +38(067)-009-04-00

Документ створено в Єдиній державній електронній системі у сфері будівництва.

**ЗАТВЕРДЖУЮ**

БЕРЕГОВИЙ ВОЛОДИМИР ПЕТРОВИЧ
(*Директор*)

М.П.
Підпис Ініціал, прізвище
29 грудня 2023 р.

місто Тернопіль

Реєстраційний номер EX01:6575-7071-0644-4936

ЕКСПЕРТНИЙ ЗВІТ № 26/2318-12/23 від 26 грудня 2023

# ЕКСПЕРТНИЙ ЗВІТ (Позитивний)

щодо розгляду кошторисної частини проектної документації

КП «ТЕПЛОЕНЕРГО»
З ОРИГІНАЛОМ ЗГІДНО
ДИРЕКТОР Р І РАДЧЕНКО
16.06.2025

Копія

за Робочим проектом

(стадія проектування)

"Реконструкція теплогенераторної Кременцуцької гімназії №2 по вул. Богдана Хмельницького,66 в м. Кременчук Полтавської області"

(назва об'єкта будівництв)

Реєстраційний номер кошторисної документації EM01:5458-9599-0073-9380

Реєстраційний номер Проектної документації PD01:2459-3570-1452-5727

Класи наслідків (відповідальності) об'єктів СС1

Сукупний показник СС1

**Примітка 1.** Сукупний показник зазначають відповідно до 4.7.

Замовник КОМУНАЛЬНЕ ПІДПРИЄМСТВО "ТЕПЛОЕНЕРГО" КРЕМЕНЧУЦЬКОЇ МІСЬКОЇ РАДИ КРЕМЕНЧУЦЬКОГО РАЙОНУ ПОЛТАВСЬКОЇ ОБЛАСТІ (31700972), Юридична особа - Ініціатор УКРАЇНА, Полтавська обл., Кременчуцький район, Кременчуцька територіальна громада, м. Кременчук (станом на 01.01.2021), вулиця Софіївська , б. 68

(назва організації)

Генеральний проектувальник проектної документації Товариство з обмеженою відповідальністю "БОРУДА"

(назва організації)

Генеральний проектувальник кошторисної документації Товариство з обмеженою відповідальністю "БОРУДА"

(назва організації)

Заявлена кошторисна вартість, передбачена наданою кошторисною документацією, у поточних цінах станом на 29 листопада 2023 року складала 2421.526 тис. грн., у тому числі:

будівельні роботи – 1478.807 тис. грн.;

устаткування, меблі, інвентар – 305.977 тис. грн.

інші витрати – 636.742 тис. грн.

Із загальної кошторисної вартості виконано 0.0 тис. грн., у тому числі:

будівельні роботи – 0.0 тис. грн.;

устаткування, меблі, інвентар – 0.0 тис. грн.

інші витрати – 0.0 тис. грн.

**Примітка 1.** Такі показники зазначають у разі проведення експертизи проектної документації на будівництво, що підлягала коригуванню.

За результатами розгляду кошторисної документації та зняття зауважень встановлено, що зазначену документацію, яка враховує обсяги робіт, передбачені Робочим проектом, складено згідно з наказом Мінрегіону від 25.06.2021 №162 «Деякі питання ціноутворення у будівництві», зареєстрованого в Міністерстві юстиції України 17.09.2021 за

КП ТЕПЛОЕНЕРГО

З ОРИГІНАЛОМ ЗГІДНО

ДИРЕКТОР

16.06.2025

Копія

№1225/36847, та Кошторисних норм України «Настанова з визначення вартості будівництва», затверджених наказом Мінрегіону від 01.11.2021 №281.

Загальна кошторисна вартість будівництва у поточних цінах станом на 04 грудня 2023 року складає 2400.794 тис. грн., у тому числі:

будівельні роботи – 1478.807 тис. грн.;

устатковання, меблі, інвентар – 305.977 тис. грн.

інші витрати – 616.01 тис. грн.

Із загальної кошторисної вартості виконано 0.0 тис. грн., у тому числі:

будівельні роботи – 0.0 тис. грн.;

устатковання, меблі, інвентар – 0.0 тис. грн.

інші витрати – 0.0 тис. грн.

**Примітка 2.** Такі показники зазначають у разі проведення експертизи проектної документації на будівництво, що підлягала коригуванню.

Під час проведення експертизи технічна та технологічна частини проектної документації на будівництво не розглядались.

**Відповідальний експерт** ГЕЛЬ Володимир Федорович

*Підпис* *Ініціал, прізвище*

**Директор** БЕРЕГОВИЙ ВОЛОДИМИР ПЕТРОВИЧ

*Підпис* *Ініціал, прізвище*

З ОРИГІНАЛОМ ЗГІДНО
ДИРЕКТОР РІГАЛЬЧУК
16.06.2025

Копія

Єдина державна електронна система у сфері будівництва

# Відомості про реєстрацію документу

## Експертиза проекту

| | |
|---|---|
| Реєстраційний номер | EX01:6575-7071-0644-4936 |
| Редакція документу | № 1 від 26.12.2023 |
| Статус документа | Діючий |
| Дата формування до підпису | 29.12.2023 |

**Перелік підписантів**

1. ГЕЛЬ Володимир Федорович ,Відповідальний експерт
2. БЕРЕГОВИЙ ВОЛОДИМИР ПЕТРОВИЧ ,Директор



З ОРИГІНАЛОМ ЗГІДНО
ДИРЕКТОР
16.06.2025

Копія

**УКРАЇНА**
**ПОЛТАВСЬКА ОБЛАСТЬ**
**КОМУНАЛЬНЕ ПІДПРИЄМСТВО**
**«ТЕПЛОЕНЕРГО»**
**КРЕМЕНЧУЦЬКОЇ МІСЬКОЇ РАДИ КРЕМЕНЧУЦЬКОГО РАЙОНУ ПОЛТАВСЬКОЇ ОБЛАСТІ**

# НАКАЗ

« 04 » 03 2024 м. Кременчук № 71

**Про затвердження кошторисної частини проєктної документації**

Керуючись Законом України «Про архітектурну діяльність», Законом України «Про регулювання містобудівної діяльності», Порядком затвердження проектів будівництва і проведення їх експертизи, затвердженим постановою Кабінету Міністрів України від 14.10.2022 року № 1160, ДБН А.2.2-3-2014 «Склад та зміст проектної документації на будівництво» на підставі експертного звіту щодо розгляду кошторисної частини проєктної документації на будівництво № 26/2318-12/23 від 26 грудня 2023 (реєстраційний номер ЕХ01:6575-7071-0644-4936) затвердженого директором ТОВ «УК ЕКСПЕРТИЗА» 29 грудня 2023,

**НАКАЗУЮ:**

1. Затвердити кошторисну частину проєктної документації на будівництво за робочим проєктом «Реконструкція теплогенераторної Кременчуцької гімназії №2 по вул. Богдана Хмельницького,66 в м. Кременчук Полтавської області» на загальну кошторисну вартість 2400,794 тис. грн.
2. Контроль за виконанням даного наказу залишаю за собою.

**Директор** **Руслан РАДЧЕНКО**

Проєкт наказу внесено:

Головний інженер Олександр ШКУРЕНКО

Візи:

Начальник юридичної служби Алла РУДНИЦЬКА

Головний бухгалтер Раїса СОЛДАТЕНКО

Начальник ВТВ Елла ЛИЧКОВАХА

З ОРИГІНАЛОМ ЗГІДНО
ДИРЕКТОР Р. РАДЧЕНКО
16.06.2025

*( назва організації, що затверджує )*

**Затверджено (схвалено)**

Зведений кошторисний розрахунок в сумі 2400,794 тис. грн.
В тому числі зворотних сум 0 тис. грн.

*(посилання на документ про затвердження)*

" " 2023 р.

## ЗВЕДЕНИЙ КОШТОРИСНИЙ РОЗРАХУНОК ВАРТОСТІ ОБ`ЄКТА БУДІВНИЦТВА №

**Реконструкція теплогенераторної Кременчуцької гімназії №2 по вул.Богдана Хмельницького,66 в м.Кременчук Полтавської області**

Складений за поточними цінами станом на 4 грудня 2023 р.

| № Ч.ч | Номери кошторисів і кошторисних розрахунків | Найменування глав, будівель, споруд, лінійних об'єктів інженерно-транспортної інфраструктури, робіт і витрат | Кошторисна вартість, тис.грн. | | | |
|---|---|---|---|---|---|---|
| | | | будівельних робіт | устаткування, меблів та інвентарю | інших витрат | загальна вартість |
| 1 | 2 | 3 | 4 | 5 | 6 | 7 |
| | | **Глава 2. Об'єкти основного призначення** | | | | |
| 1 | 02-02 | Теплогенераторна | 1467,248 | 305,977 | - | 1773,225 |
| | | **Разом по главі 2:** | 1467,248 | 305,977 | - | 1773,225 |
| | | **Разом по главах 1-7:** | 1467,248 | 305,977 | - | 1773,225 |
| | | **Разом по главах 1-8:** | 1467,248 | 305,977 | - | 1773,225 |
| | | **Разом по главах 1-9:** | 1467,248 | 305,977 | - | 1773,225 |
| | | **Глава 10. Утримання служби замовника та інжинірінгові послуги** | | | | |
| 2 | Настанова [4.32] | Кошти на здійснення технічного нагляду | - | - | 22,010 | 22,010 |

ЗОРИГІНАЛОМ ЗГІДНО
ДИРЕКТОР РГ РАЙЕНЕРГО
16.06.2025

Копія

38

| 1 | 2 | 3 | 4 | 5 | 6 | 7 |
|---|---|---|---|---|---|---|
| | | **Разом по главі 10:** | - | - | 22,010 | 22,010 |
| | | **Глава 12. Проектні, вишукувальні роботи, експертиза та авторський нагляд** | | | | |
| 3 | Настанова [4.34] | Вартість проектних робіт | - | - | 172,000 | 172,000 |
| 4 | Настанова [4.34] | Вартість експертизи проектної документації | - | - | 8,900 | 8,900 |
| 5 | Настанова [4.35] | Кошти на здійснення авторського нагляду | - | - | 7,090 | 7,090 |
| | | **Разом по главі 12:** | - | - | 187,990 | 187,990 |
| | | **Разом по главах 1-12:** | 1467,248 | 305,977 | 210,000 | 1983,225 |
| | Настанова [4.38] | **Кошторисний прибуток (П)** | 11,559 | - | - | 11,559 |
| | Настанова [4.39] | **Кошти на покриття адміністративних витрат будівельних організацій (АВ)** | - | - | 5,878 | 5,878 |
| | | **Разом** | 1478,807 | 305,977 | 215,878 | 2000,662 |
| | Настанова [4.43] | **Податок на додану вартість** | - | - | 400,132 | 400,132 |
| | | ***Всього по зведеному кошторисному розрахунку*** | 1478,807 | 305,977 | 616,010 | 2400,794 |

Керівник проєктної організації _____ Бутко Р.Г.

Головний інженер проєкту _____ Пастух С.А.

Копія

Реконструкція теплогенераторної Кременчуцької гімназії №2 по вул.Богдана Хмельницького,66 в м.Кременчук Полтавської області

## Підсумкова відомість ресурсів

| № Ч.ч. | Шифр ресурсу | Найменування | Одиниця виміру | Кількість | Поточна ціна за одиницю, грн. | у тому числі: | | | Обґрунтування ціни |
|---|---|---|---|---|---|---|---|---|---|
| | | | | | | відпускна ціна, грн. | транс-портна складова, грн. | заготі-вельно-складські витрати, грн. | |
| | | | | | всього, грн. | всього, грн. | всього, грн. | всього, грн. | |
| 1 | 2 | 3 | 4 | 5 | 6/7 | 8/9 | 10/11 | 12/13 | 14 |
| | | **I. Витрати труда** | | | | | | | |
| 1 | 1 | Витрати труда робітників-будівельників | люд.год | 698,92 | 105,10 | | | | |
| 2 | | Середній розряд робіт, що виконуються робітниками-будівельниками | розряд | 3,9 | | | | | |
| 3 | 27 | Витрати труда робітників-монтажників | люд.год | 610,22 | 104,64 | | | | |
| 4 | | Середній розряд робіт, що виконуються робітниками-монтажниками | розряд | 3,8 | | | | | |
| 5 | | Витрати труда робітників, зайнятих керуванням та обслуговуванням машин | люд.год | 75,57 | 111,32 | | | | |
| 6 | | Середній розряд ланки робітників, зайнятих керуванням та обслуговуванням машин | розряд | 4,3 | | | | | |
| 7 | | Витрати робітників, заробітна плата яких враховується в складі: | | | | | | | |
| 7.1 | | загальновиробничих витрат | люд.год | 126,32 | 165,43 | | | | |
| | Разом кошторисна трудомісткість | | люд.год | 1511,03 | | | | | |
| | Середній розряд робіт | | розряд | 3,8 | | | | | |
| | | **II. Будівельні машини і механізми** | | | | | | | |

ЗГІДНО З ОРИГІНАЛОМ ЗГ
Директор
16.06.2021
Копія

| 1 | 2 | 3 | 4 | 5 | 6/7 | 8/9 | 10/11 | 12/13 | 14 |
|---|---|---|---|---|---|---|---|---|---|
| 8 | КБМ201-11 | Автомобілі бортові, вантажопідйомність 3 т | маш. год | 6,0521 | 323,35<br>1956,95 | | | | |
| 9 | КБМ201-12 | Автомобілі бортові, вантажопідйомність 5 т | маш. год | 27,462866 | 398,87<br>10954,11 | | | | |
| 10 | КБМ202-128 | Крани баштові, вантажопідйомність 5 т | маш. год | 2,221289 | 329,67<br>732,29 | | | | |
| 11 | КБМ202-131 | Крани баштові, вантажопідйомність 12,5 т | маш. год | 0,1728 | 555,54<br>96,00 | | | | |
| 12 | КБМ202-1102 | Крани на автомобільному ходу при роботі на монтажі технологічного устаткування, вантажопідйомність 10 т | маш. год | 6,2431 | 726,74<br>4537,11 | | | | |
| 13 | КБМ202-1141 | Крани на автомобільному ходу, вантажопідйомність 10 т | маш. год | 1,291397 | 706,08<br>911,83 | | | | |
| 14 | КБМ203-101 | Автонавантажувачі, вантажопідйомність 5 т | маш. год | 0,0106 | 577,61<br>6,12 | | | | |
| 15 | КБМ203-901 | Підіймачі гідравлічні, висота підйому 8 м | маш. год | 1,3776 | 163,21<br>224,84 | | | | |
| 16 | КБМ203-902 | Підіймачі гідравлічні, висота підйому 10 м | маш. год | 0,00348 | 179,25<br>0,62 | | | | |
| 17 | КБМ203-1001 | Автогідропідіймачі, висота підйому 12 м | маш. год | 3,198 | 561,35<br>1795,20 | | | | |
| 18 | КБМ203-1080 | Підіймачі щоглові будівельні, вантажопідйомність 0,5 т | маш. год | 0,252 | 139,11<br>35,06 | | | | |
| 19 | КБМ204-201 | Агрегати зварювальні пересувні з бензиновим двигуном, з номінальним зварювальним струмом 250-400 А | маш. год | 0,18 | 344,85<br>62,07 | | | | |
| 20 | КБМ204-502 | Установка для зварювання ручного дугового [постійного струму] | маш. год | 87,70059 | 40,59<br>3559,77 | | | | |

Копія

| 1 | 2 | 3 | 4 | 5 | 6/7 | 8/9 | 10/11 | 12/13 | 14 |
|---|---|---|---|---|---|---|---|---|---|
| 21 | КБМ204-1201 | Установки з гнучким індуктором для індукційного нагрівання струмами частотою 50 Гц | маш. год | 0,672 | 112,72<br>75,75 | | | | |
| 22 | КБМ204-1400 | Електричні печі для сушіння зварювальних матеріалів з регулюванням температури у межах 80-500 град.С | маш. год | 2,6 | 47,7<br>124,02 | | | | |
| 23 | КБМ204-2900 | Установки для гідравлічних випробувань трубопроводів, тиск нагнітання: низький 0,1 МПа [1 кгс/см2], високий 10 МПа [100 кгс/см2] | маш. год | 5,764 | 15,78<br>90,96 | | | | |
| 24 | КБМ205-102 | Компресори пересувні з двигуном внутрішнього згоряння, тиск до 686 кПа [7 ат], продуктивність 5 м3/хв | маш. год | 0,56 | 422,7<br>236,71 | | | | |
| 25 | КБМ205-401 | Компресори пересувні з електродвигуном, тиск 600 кПа [6 ат], продуктивність 0,5 м3/хв | маш. год | 0,0354 | 54,24<br>1,92 | | | | |
| 26 | КБМ225-5913 | Апарати для стикового зварювання поліетиленових труб діаметром до 315 мм, потужність 3,7 кВт | маш. год | 5,5432 | 169,19<br>937,85 | | | | |
| 27 | КБМ233-201 | Машини свердлильні електричні | маш. год | 5,4478 | 6,51<br>35,47 | | | | |
| 28 | КБМ233-330 | Прес гідравлічний з електроприводом | маш. год | 35,5 | 5,55<br>197,03 | | | | |
| 29 | КБМ233-335 | Прес кривошипний простої дії | маш. год | 0,96 | 101,43<br>97,37 | | | | |
| 30 | КБМ233-340 | Прес листозгинальний | маш. год | 0,96 | 235,49<br>226,07 | | | | |
| 31 | КБМ233-1002 | Верстати свердлильні | маш. год | 5,74 | 5,57<br>31,97 | | | | |

Копія

| 1 | 2 | 3 | 4 | 5 | 6/7 | 8/9 | 10/11 | 12/13 | 14 |
|---|---|---|---|---|---|---|---|---|---|
| 32 | КБМ234-101 | Агрегати фарбувальні високого тиску для фарбування поверхонь конструкцій, потужність 1 кВт | маш. год | 0,2 | 8,41<br>1,68 | | | | |
| 33 | КБМ234-201 | Агрегати фарбувальні з пневматичним розпилюванням для фарбування фасадів будівель, продуктивність 500 м3/год | маш. год | 0,0354 | 12,28<br>0,43 | | | | |
| | | **Разом по розділу II** | **грн.** | | **26929,20** | | | | |
| | | **в тому числі енергоносії:** | | | | | | | |
| | | Бензин | кг | 116,323 | | | | | |
| | | Дизельне паливо | кг | 45,448 | | | | | |
| | | Електроенергія | кВт-год | 545,045 | | | | | |
| | | Мастильні матеріали | кг | 12,266 | | | | | |
| | | Гідравлічна рідина | кг | 1,479 | | | | | |
| | | **Будівельні машини, враховані в складі загальновиробничих витрат** | | | | | | | |
| 34 | КБМ200-61 | Гайковерт пневматичний | маш. год | 19,6 | | | | | |
| 35 | КБМ200-64 | Перфоратор електромагнітний | маш. год | 3,696 | | | | | |
| 36 | КБМ200-68 | Пістолет монтажний | маш. год | 10,393 | | | | | |
| 37 | КБМ203-204 | Домкрати гідравлічні, вантажопідйомність до 100 т | маш. год | 13,685 | | | | | |
| 38 | КБМ203-401 | Лебідки електричні, тягове зусилля до 5,79 кН [0,59 т] | маш. год | 7,245 | | | | | |
| 39 | КБМ203-405 | Лебідки електричні, тягове зусилля до 49,05 кН [5 т] | маш. год | 13,6858 | | | | | |
| 40 | КБМ204-900 | Трансформатори зварювальні з номінальним зварювальним струмом 315-500 А | маш. год | 2,3482 | | | | | |

ЗОРИТ НАДОМ ЗАТ
Директор
16.06.2023
КП ТЕПЛОЕНЕРГО
Копія

| 1 | 2 | 3 | 4 | 5 | 6/7 | 8/9 | 10/11 | 12/13 | 14 |
|---|---|---|---|---|---|---|---|---|---|
| 41 | КБМ204-1100 | Термопенали з масою завантажувальних електродів не більше 5 кг | маш. год | 10,4 | | | | | |
| 42 | КБМ233-900 | Ножиці листові кривошипні [гільйотинні] | маш. год | 0,96 | | | | | |
| 43 | КБМ270-106 | Апарат для газового зварювання і різання | маш. год | 0,08 | | | | | |
| 44 | КБМ270-115 | Дрилі електричні | маш. год | 3,536906 | | | | | |
| 45 | КБМ270-135 | Перфоратори електричні | маш. год | 0,3 | | | | | |
| 46 | КБМ270-236 | Пилосос промисловий | маш. год | 0,4032 | | | | | |
| | | **III. Будівельні матеріали, вироби і комплекти** | | | | | | | |
| 47 | С111-20 | Азбестовий картон загального призначення [КАОН-1], товщина 2 мм | т | 0,0084 | 48518,07<br>407,55 | 46785,61<br>393,00 | 781,13<br>6,56 | 951,33<br>7,99 | 30 км. |
| 48 | С111-70 | Бензин автомобільний АИ-98, АИ-95, "Экстра", АИ-93 | т | 0,0004 | 43464,53<br>17,39 | 42078,11<br>16,83 | 534,17<br>0,21 | 852,25<br>0,35 | 30 км. |
| 49 | С111-91 | Болти із шестигранною головкою, діаметр різьби 12-[14] мм | т | 0,0112 | 40080,72<br>448,90 | 38942,22<br>436,15 | 352,6<br>3,95 | 785,9<br>8,80 | 30 км. |
| 50 | С111-98 | Болти із шестигранною головкою оцинковані, діаметр різьби 12-[14] мм | т | 0,0015 | 57034,14<br>85,55 | 55563,22<br>83,34 | 352,6<br>0,53 | 1118,32<br>1,68 | 30 км. |
| 51 | С111-113 | Бязь сурова | 10м2 | 0,03 | 367,32<br>11,02 | 358,60<br>10,76 | 1,52<br>0,05 | 7,2<br>0,21 | 30 км. |
| 52 | С111-115 | Гвинти з напівкруглою головкою, довжина 50 мм | т | 0,00062 | 37128,79<br>23,02 | 36048,17<br>22,35 | 352,6<br>0,22 | 728,02<br>0,45 | 30 км. |
| 53 | С111-136 | Дюбелі з каліброваною головкою [в обоймах] 2,5х48,5 мм | т | 0,003267 | 56119,98<br>183,34 | 54666,99<br>178,60 | 352,6<br>1,15 | 1100,39<br>3,59 | 30 км. |
| 54 | С111-152 | Дюбелі з каліброваною головкою [розсипом] з цинковим хроматованим покриттям 3х58,5 мм | т | 0,0001 | 65974,4<br>6,60 | 64328,18<br>6,43 | 352,6<br>0,04 | 1293,62<br>0,13 | 30 км. |

З ОРИГІНАЛОМ ЗГІДНО
Директор ТОВ "ТЕПЛОЕНЕРГО"
16.06.2025
Копія

| 1 | 2 | 3 | 4 | 5 | 6/7 | 8/9 | 10/11 | 12/13 | 14 |
|---|---|---|---|---|---|---|---|---|---|
| 55 | С111-219 | Гіпсові в'яжучі Г-3 | т | 0,003772 | 2822,72<br>10,65 | 2289,92<br>8,64 | 477,45<br>1,80 | 55,35<br>0,21 | 30 км. |
| 56 | С111-254 | Вапно хлорне, марка А | т | 0,000009 | 12591,58<br>0,11 | 11853,06<br>0,11 | 491,63<br>- | 246,89<br>- | 30 км. |
| 57 | С111-310 | Каніфоль соснова | т | 0,0003436 | 323072,58<br>111,01 | 316146,92<br>108,63 | 590,9<br>0,20 | 6334,76<br>2,18 | 30 км. |
| 58 | С111-324 | Кисень технічний газоподібний | м3 | 0,052 | 11,88<br>0,62 | 5,79<br>0,30 | 5,86<br>0,30 | 0,23<br>0,02 | 30 км. |
| 59 | С111-384 | Білило густотерте цинкове МА-011-1 | т | 0,000595 | 133710,62<br>79,56 | 130564,12<br>77,69 | 524,72<br>0,31 | 2621,78<br>1,56 | 30 км. |
| 60 | С111-388-1 | Фарба земляна густотерта олійна, мумія, сурик залізний | т | 0,000448 | 42011,99<br>18,82 | 40663,51<br>18,22 | 524,72<br>0,24 | 823,76<br>0,36 | 30 км. |
| 61 | С111-390 | Фарба олійна та алкідна густотерта для внутрішніх робіт МА-025 бежева, світло-бежева | т | 0,0012 | 51678,12<br>62,01 | 50140,10<br>60,17 | 524,72<br>0,63 | 1013,3<br>1,21 | 30 км. |
| 62 | С111-540 | Стрічка сталева пакувальна, м'яка, нормальної точності 0,7х(20-50) мм | т | 0,000195 | 44604,01<br>8,70 | 43414,60<br>8,47 | 314,82<br>0,06 | 874,59<br>0,17 | 30 км. |
| 63 | С111-587 | Масло індустрійне И-20А | т | 0,00051 | 17104,69<br>8,72 | 16113,55<br>8,22 | 655,75<br>0,33 | 335,39<br>0,17 | 30 км. |
| 64 | С111-623 | Мило тверде господарське 72% | шт | 0,07 | 19,66<br>1,38 | 19,08<br>1,34 | 0,19<br>0,01 | 0,39<br>0,03 | 30 км. |
| 65 | С111-787 | Поковки з квадратних заготовок оцинковані, маса 1,8 кг | т | 0,0013 | 46927,35<br>61,01 | 45654,61<br>59,35 | 352,6<br>0,46 | 920,14<br>1,20 | 30 км. |
| 66 | С111-811 | Дріт сталевий низьковуглецевий різного призначення оцинкований, діаметр 1,1 мм | т | 0,0000085 | 53375,97<br>0,45 | 52054,00<br>0,44 | 275,38<br>- | 1046,59<br>0,01 | 30 км. |
| 67 | С111-814 | Дріт сталевий низьковуглецевий різного призначення оцинкований, діаметр 6,0-6,3 мм | т | 0,000215 | 30715,29<br>6,60 | 29837,65<br>6,42 | 275,38<br>0,06 | 602,26<br>0,12 | 30 км. |

З ОРИГІНАЛОМ ЗГІДНО
ДИРЕКТОР
16.06.2025
Копія

| 1 | 2 | 3 | 4 | 5 | 6/7 | 8/9 | 10/11 | 12/13 | 14 |
|---|---|---|---|---|---|---|---|---|---|
| 68 | С111-822 | Дріт сталевий низьковуглецевий різного призначення чорний, діаметр 1,6 мм | т | 0,000882 | 30810,3<br>27,17 | 29930,80<br>26,40 | 275,38<br>0,24 | 604,12<br>0,53 | 30 км. |
| 69 | С111-848 | Пластина губчаста з гуми АФ-1 | кг | 0,78 | 210,19<br>163,95 | 205,67<br>160,42 | 0,4<br>0,31 | 4,12<br>3,22 | 30 км. |
| 70 | С111-849 | Пластина гумова рулонна вулканізована | кг | 0,16 | 198,48<br>31,76 | 194,19<br>31,07 | 0,4<br>0,06 | 3,89<br>0,63 | 30 км. |
| 71 | С111-1109 | Рифлений прокат гарячекатаний в листах с обрізними кромками ромбічного рифлення із сталі марки С235, ширина понад 1 до 1,9 м, товщина основи листа 2,5 мм | т | 0,035 | 29837,28<br>1044,30 | 29339,79<br>1026,89 | 275,38<br>9,64 | 222,11<br>7,77 | 30 км. |
| 72 | С111-1151 | Прокат для армування з/б конструкцій круглий та періодичного профілю, клас А-1, діаметр 12 мм | т | 0,00086 | 19175,11<br>16,49 | 18756,99<br>16,13 | 275,38<br>0,24 | 142,74<br>0,12 | 30 км. |
| 73 | С111-1292 | Уайт-спірит | т | 0,000088 | 3539,69<br>0,31 | 2832,11<br>0,25 | 638,17<br>0,06 | 69,41<br>- | 30 км. |
| 74 | С111-1374 | Шпагат паперовий | т | 0,0003 | 35102,07<br>10,53 | 34058,04<br>10,22 | 355,75<br>0,11 | 688,28<br>0,20 | 30 км. |
| 75 | С111-1390 | Шпильки оцинковані стяжні, діаметр різьби 12 мм, довжина 300 мм | т | 0,00612 | 42417,6<br>259,60 | 41233,28<br>252,35 | 352,6<br>2,16 | 831,72<br>5,09 | 30 км. |
| 76 | С111-1479 | Шурупи з напівкруглою головкою, діаметр стрижня 3,5 мм, довжина 30 мм | т | 0,001059 | 51390,39<br>54,42 | 50030,14<br>52,98 | 352,6<br>0,37 | 1007,65<br>1,07 | 30 км. |
| 77 | С111-1482 | Шурупи з напівкруглою головкою, діаметр стрижня 5 мм, довжина 70 мм | т | 0,00025 | 43889,66<br>10,97 | 42676,48<br>10,67 | 352,6<br>0,09 | 860,58<br>0,21 | 30 км. |
| 78 | С111-1483 | Шурупи з напівкруглою головкою, діаметр стрижня 6 мм, довжина 40 мм | т | 0,000139 | 41491,64<br>5,77 | 40325,48<br>5,61 | 352,6<br>0,05 | 813,56<br>0,11 | 30 км. |
| 79 | С111-1504 | Електроди, діаметр 2 мм, марка Э42 | т | 0,00105 | 72068,49<br>75,67 | 70296,49<br>73,81 | 358,89<br>0,38 | 1413,11<br>1,48 | 30 км. |

Копія

46

З ОРИГІНАЛОМ ТОТОЖНИЙ
ДИРЕКТОР РОКРАЇНА
16.06.2025

| 1 | 2 | 3 | 4 | 5 | 6/7 | 8/9 | 10/11 | 12/13 | 14 |
|---|---|---|---|---|---|---|---|---|---|
| 80 | +С111-1504 варіант 1 | Електроди, діаметр 2 мм, марка Э42 | т | 0,00008 | 142350,07<br>11,39 | 139200,00<br>11,14 | 358,89<br>0,03 | 2791,18<br>0,22 | 30 км. |
| 81 | С111-1519 | Електроди, діаметр 4 мм, марка Э55 | т | 0,0026 | 44202,02<br>114,93 | 42976,42<br>111,74 | 358,89<br>0,93 | 866,71<br>2,26 | 30 км. |
| 82 | С111-1521 | Електроди, діаметр 5 мм, марка Э42 | т | 0,0002 | 34867,5<br>6,97 | 33824,93<br>6,76 | 358,89<br>0,07 | 683,68<br>0,14 | 30 км. |
| 83 | С111-1522 | Електроди, діаметр 5 мм, марка Э42А | т | 0,022226 | 38747,56<br>861,20 | 37628,91<br>836,34 | 358,89<br>7,98 | 759,76<br>16,88 | 30 км. |
| 84 | С111-1658 | Лак бітумний, марка БТ-123 | т | 0,0007446 | 112231,09<br>83,57 | 109434,85<br>81,49 | 595,63<br>0,44 | 2200,61<br>1,64 | 30 км. |
| 85 | С111-1659 | Лак масляний, марка МА-592 | т | 0,001611 | 150354,67<br>242,22 | 146810,91<br>236,51 | 595,63<br>0,96 | 2948,13<br>4,75 | 30 км. |
| 86 | С111-1668 | Оліфа натуральна | кг | 0,35 | 225,42<br>78,90 | 220,46<br>77,16 | 0,54<br>0,19 | 4,42<br>1,55 | 30 км. |
| 87 | С111-1672 | Емаль МС-17, пісочна | т | 0,00003 | 80849,62<br>2,43 | 78668,70<br>2,36 | 595,63<br>0,02 | 1585,29<br>0,05 | 30 км. |
| 88 | С111-1683 | Стрічка поліетиленова з липким шаром, марка А | кг | 0,785 | 566,61<br>444,79 | 554,73<br>435,46 | 0,77<br>0,60 | 11,11<br>8,73 | 30 км. |
| 89 | С111-1741 | Дріт сталевий низьковуглецевий загального призначення, діаметр 0,8 мм | кг | 0,0125 | 40,52<br>0,51 | 39,45<br>0,49 | 0,28<br>- | 0,79<br>0,02 | 30 км. |
| 90 | С111-1742 | Дріт сталевий низьковуглецевий загального призначення, діаметр 2 мм | кг | 0,155 | 29,26<br>4,54 | 28,41<br>4,40 | 0,28<br>0,04 | 0,57<br>0,10 | 30 км. |
| 91 | С111-1746 | Прокладки гумові [пластина технічна пресована] | кг | 1,09 | 70,73<br>77,10 | 68,94<br>75,14 | 0,4<br>0,44 | 1,39<br>1,52 | 30 км. |
| 92 | +С111-1756 варіант 1 | Болт М16х60/гайка | шт | 56 | 18,66<br>1044,96 | 17,70<br>991,20 | 0,59<br>33,04 | 0,37<br>20,72 | 30 км. |

З ОРИГІНАЛОМ ЗГІДНО
ДИРЕКТОР В.ІВАЛЕНКО
16.06.2025

ТЕПЛОЕНЕРГО
КП

Копія

| 1 | 2 | 3 | 4 | 5 | 6/7 | 8/9 | 10/11 | 12/13 | 14 |
|---|---|---|---|---|---|---|---|---|---|
| 93 | +С111-1756 варіант 2 | Прокладка біоконітова Ду40 | шт | 10 | 9,07<br>90,70 | 8,30<br>83,00 | 0,59<br>5,90 | 0,18<br>1,80 | 30 км. |
| 94 | +С111-1756 варіант 3 | Прокладка біоконітова Ду32 | шт | 4 | 8,25<br>33,00 | 7,50<br>30,00 | 0,59<br>2,36 | 0,16<br>0,64 | 30 км. |
| 95 | С111-1763 | Толь з грубозернистою засипкою, марка ТВК-350 | м2 | 0,45 | 49,61<br>22,32 | 47,44<br>21,35 | 1,2<br>0,54 | 0,97<br>0,43 | 30 км. |
| 96 | С111-1769 | Свердла кільцеві алмазні, діаметр 80 мм | шт | 0,01 | 16589,01<br>165,89 | 16263,38<br>162,63 | 0,36<br>- | 325,27<br>3,26 | 30 км. |
| 97 | С111-1804 | Сталь листова | т | 0,02 | 33441,95<br>668,84 | 32917,62<br>658,35 | 275,38<br>5,51 | 248,95<br>4,98 | 30 км. |
| 98 | С111-1848 | Болти будівельні з гайками та шайбами | т | 0,019126 | 68996,64<br>1319,63 | 67339,52<br>1287,94 | 304,24<br>5,82 | 1352,88<br>25,87 | 30 км. |
| 99 | +С111-1859 варіант 1 | Гайка шестигранна М8,DIN934 "ДКС" | шт | 20 | 119,27<br>2385,40 | 110,00<br>2200,00 | 6,93<br>138,60 | 2,34<br>46,80 | 30 км. |
| 100 | +С111-1859 варіант 2 | З*єднувальна пластина GTO H50 "ДКС" | шт | 50 | 21,38<br>1069,00 | 14,03<br>701,50 | 6,93<br>346,50 | 0,42<br>21,00 | 30 км. |
| 101 | +С111-1859 варіант 3 | Пластина для заземлення РТСЕ "ДКС" | шт | 55 | 31,82<br>1750,10 | 24,27<br>1334,85 | 6,93<br>381,15 | 0,62<br>34,10 | 30 км. |
| 102 | +С111-1859 варіант 4 | Гвинт з хрестоподібним шліцем,М6х10, 100шт "ДКС" | шт | 2 | 313,07<br>626,14 | 300,00<br>600,00 | 6,93<br>13,86 | 6,14<br>12,28 | 30 км. |
| 103 | &С111-1867-15 варіант 1 | Кліпса монтажна | шт | 138 | 1,32<br>182,16 | 1,12<br>154,56 | 0,17<br>23,46 | 0,03<br>4,14 | 30 км. |
| 104 | С111-1881 | Тальк мелений, 1 сорт | т | 0,000487 | 12254,96<br>5,97 | 11537,22<br>5,62 | 477,45<br>0,23 | 240,29<br>0,12 | 30 км. |
| 105 | С111-1893 | Шпагат ув'язувальний з луб'яних волокон | кг | 0,06 | 121,18<br>7,27 | 118,49<br>7,11 | 0,31<br>0,02 | 2,38<br>0,14 | 30 км. |

ЗОРИГІНАЛОМ ЗГІДНО
ДИРЕКТОР Р.І.РАДЕЦЬ
16.06.2025

Копія

48

| 1 | 2 | 3 | 4 | 5 | 6/7 | 8/9 | 10/11 | 12/13 | 14 |
|---|---|---|---|---|---|---|---|---|---|
| 106 | +С111-1897 варіант 1 | Штуцер G1/2 сталь 20 | комплект | 13 | 25,59<br>332,67 | 25,00<br>325,00 | 0,09<br>1,17 | 0,5<br>6,50 | 30 км. |
| 107 | +С111-1897 варіант 2 | Штуцер G1/2 PPR | комплект | 4 | 20,49<br>81,96 | 20,00<br>80,00 | 0,09<br>0,36 | 0,4<br>1,60 | 30 км. |
| 108 | &С111-2002-5-4 варіант 1 | Клей монтажний | л | 0,6532 | 403,43<br>263,52 | 395,00<br>258,01 | 0,52<br>0,34 | 7,91<br>5,17 | 30 км. |
| 109 | +С113-2 варіант 1 | Труба гнучка армована Дд16 "ДКС" | м | 37 | 34,47<br>1275,39 | 33,80<br>1250,60 | 0,41<br>15,17 | 0,26<br>9,62 | 30 км. |
| 110 | С113-20 | Труби сталеві зварні водогазопровідні з різьбою, чорні звичайні неоцинковані, діаметр умовного проходу 80 мм, товщина стінки 4 мм | м | 1,404 | 268,09<br>376,40 | 263,79<br>370,36 | 2,3<br>3,23 | 2<br>2,81 | 30 км. |
| 111 | +С113-82 варіант 1 | Відвід приварний Д48х3.0 | 10шт | 0,5 | 408,54<br>204,27 | 400,00<br>200,00 | 0,53<br>0,27 | 8,01<br>4,00 | 30 км. |
| 112 | +С113-82 варіант 2 | Відвід приварний Д25х2.0 | 10шт | 0,6 | 136,2<br>81,72 | 133,00<br>79,80 | 0,53<br>0,32 | 2,67<br>1,60 | 30 км. |
| 113 | +С113-82 варіант 3 | Перехід 38х2х48х3 | 10шт | 0,1 | 212,7<br>21,27 | 208,00<br>20,80 | 0,53<br>0,05 | 4,17<br>0,42 | 30 км. |
| 114 | +С113-82 варіант 4 | Перехід 40х3х57х3,5 | 10шт | 0,1 | 391,2<br>39,12 | 383,00<br>38,30 | 0,53<br>0,05 | 7,67<br>0,77 | 30 км. |
| 115 | +С113-87 варіант 1 | Трійник рівнопрохідний сталевий прохід 50 мм | 10шт | 0,3 | 1517,08<br>455,12 | 1483,00<br>444,90 | 4,33<br>1,30 | 29,75<br>8,92 | 30 км. |
| 116 | +С113-118 варіант 1 | Гайка з насічкою М6 | 10шт | 6 | 11,97<br>71,82 | 11,60<br>69,60 | 0,14<br>0,84 | 0,23<br>1,38 | 30 км. |
| 117 | +С113-118 варіант 2 | Анкер з болтом М8 | 10шт | 4 | 853,37<br>3413,48 | 836,50<br>3346,00 | 0,14<br>0,56 | 16,73<br>66,92 | 30 км. |

Копія

| 1 | 2 | 3 | 4 | 5 | 6/7 | 8/9 | 10/11 | 12/13 | 14 |
|---|---|---|---|---|---|---|---|---|---|
| 118 | +С113-118 варіант 3 | Гвинт для забезпечення електрисного контакту,М5х8"ДКС" | 10шт | 6 | 46,96<br>281,76 | 45,90<br>275,40 | 0,14<br>0,84 | 0,92<br>5,52 | 30 км. |
| 119 | +С113-118 варіант 4 | Гвинт з гладкою головкою,М6х16"ДКС" | 10шт | 0,2 | 1734,14<br>346,83 | 1700,00<br>340,00 | 0,14<br>0,03 | 34<br>6,80 | 30 км. |
| 120 | +С113-127 варіант 1 | 15Труби сталеві електрозвані діаметр 15 мм, товщина стінки 3,2 мм | м | 0,2 | 201,63<br>40,33 | 200,00<br>40,00 | 0,13<br>0,03 | 1,5<br>0,30 | 30 км. |
| 121 | +С113-129 варіант 1 | Труби сталеві електрозварні прямошовні із сталі марки 25, зовнішній діаметр 20 мм, товщина стінки 2 мм | м | 8 | 103,52<br>828,16 | 102,50<br>820,00 | 0,25<br>2,00 | 0,77<br>6,16 | 30 км. |
| 122 | +С113-129 варіант 2 | Труби сталеві електрозварні, діаметр 20 мм, товщина стінки 3,2 мм | м | 1,5 | 57,68<br>86,52 | 57,00<br>85,50 | 0,25<br>0,38 | 0,43<br>0,64 | 30 км. |
| 123 | С113-132 варіант 1 | Труби сталеві електрозварні діаметр 32 мм, товщина стінки 3 мм | м | 0,2 | 76,16<br>15,23 | 75,00<br>15,00 | 0,59<br>0,12 | 0,57<br>0,11 | 30 км. |
| 124 | +С113-136 варіант 1 | Труби сталеві електрозварні прямошовні із сталі марки 20, зовнішній діаметр 48 мм, товщина стінки 3 мм | м | 6 | 143,69<br>862,14 | 141,70<br>850,20 | 0,92<br>5,52 | 1,07<br>6,42 | 30 км. |
| 125 | +С113-136 варіант 2 | Труби сталеві електрозварні, зовнішній діаметр 48 мм, товщина стінки 3 мм | м | 2,5 | 70,44<br>176,10 | 69,00<br>172,50 | 0,92<br>2,30 | 0,52<br>1,30 | 30 км. |
| 126 | +С113-346 варіант 1 | Труби сталеві безшовні гарячедеформовані із сталі марки 15, 20, 25, зовнішній діаметр 32 мм, товщина стінки 3 мм | м | 2 | 206,33<br>412,66 | 204,20<br>408,40 | 0,59<br>1,18 | 1,54<br>3,08 | 30 км. |
| 127 | +С113-357 варіант 1 | Труби сталеві безшовні гарячедеформовані із сталі марки 15, 20, 25, зовнішній діаметр 57 мм, товщина стінки 3,5 мм | м | 24 | 415,16<br>9963,84 | 410,80<br>9859,20 | 1,27<br>30,48 | 3,09<br>74,16 | 30 км. |
| 128 | +С113-373 варіант 1 | Труби сталеві безшовні гарячедеформовані із сталі марки 15, 20, 25, зовнішній діаметр 76 мм, товщина стінки 3,5 мм | м | 4 | 288,87<br>1155,48 | 285,00<br>1140,00 | 1,72<br>6,88 | 2,15<br>8,60 | 30 км. |
| 129 | +С113-988 варіант 1 | Колін 90*,IP40 "ДКС" | шт | 5 | 21,91<br>109,55 | 21,40<br>107,00 | 0,08<br>0,40 | 0,43<br>2,15 | 30 км. |

З ОРИГІНАЛОМ ЗГІДНО
Директор
16.08.2025
Копія

| 1 | 2 | 3 | 4 | 5 | 6/7 | 8/9 | 10/11 | 12/13 | 14 |
|---|---|---|---|---|---|---|---|---|---|
| 130 | +С113-993-11А варіант 1 | Тримач,д20 "ДКС" | шт | 40 | 3,09<br>123,60 | 2,80<br>112,00 | 0,23<br>9,20 | 0,06<br>2,40 | 30 км. |
| 131 | +С113-993-11А варіант 2 | Пластиковий тримач з дюбелем ,д20 "ДКС" | шт | 40 | 5,84<br>233,60 | 5,50<br>220,00 | 0,23<br>9,20 | 0,11<br>4,40 | 30 км. |
| 132 | +С113-1194-11Д варіант 1 | Подовжувач з муфтою та ущільнювачем, пластик РР Д110 L=250 мм Budurus | шт | 4 | 732,02<br>2928,08 | 717,50<br>2870,00 | 0,17<br>0,68 | 14,35<br>57,40 | 30 км. |
| 133 | +С113-1194-11Д варіант 2 | Відвід з ревезійним отвором,пластик РР Д110 Budurus | шт | 2 | 1564,14<br>3128,28 | 1533,30<br>3066,60 | 0,17<br>0,34 | 30,67<br>61,34 | 30 км. |
| 134 | +С113-1194-11Д варіант 3 | Декоративна бленда Budurus | шт | 2 | 960,71<br>1921,42 | 941,70<br>1883,40 | 0,17<br>0,34 | 18,84<br>37,68 | 30 км. |
| 135 | +С113-1194-11Д варіант 4 | Відвід з опорним елементом,пластик РР Д110 Budurus | шт | 2 | 1467,24<br>2934,48 | 1438,30<br>2876,60 | 0,17<br>0,34 | 28,77<br>57,54 | 30 км. |
| 136 | +С113-1194-11Д варіант 5 | Подовжувач з муфтою та ущільнювачем, пластик РР Д110 L=1000 мм Budurus | шт | 4 | 944,49<br>3777,96 | 925,80<br>3703,20 | 0,17<br>0,68 | 18,52<br>74,08 | 30 км. |
| 137 | +С113-1194-11Д варіант 6 | Перехідник армований труба-коробка IP65, 1/2",д16мм "ДКС" | шт | 11 | 51,81<br>569,91 | 50,62<br>556,82 | 0,17<br>1,87 | 1,02<br>11,22 | 30 км. |
| 138 | +С113-1194-11Д варіант 7 | Перехідник армований труба-коробка IP65, д16мм "ДКС" | шт | 10 | 51,81<br>518,10 | 50,62<br>506,20 | 0,17<br>1,70 | 1,02<br>10,20 | 30 км. |
| 139 | +С113-1197 варіант 1 | Перехід сталевий приварний Ду40/25 | шт | 1 | 28,22<br>28,22 | 27,50<br>27,50 | 0,17<br>0,17 | 0,55<br>0,55 | 30 км. |
| 140 | +С113-1197 варіант 2 | Перехід сталевий приварний Ду40/20 | шт | 1 | 30,77<br>30,77 | 30,00<br>30,00 | 0,17<br>0,17 | 0,6<br>0,60 | 30 км. |

ТЕПЛОЕНЕРГО
ЗОРИГІНАЛОМ ЗГІДНО
ДИРЕКТОР РІР
16.06.2025

Копія

51

| 1 | 2 | 3 | 4 | 5 | 6/7 | 8/9 | 10/11 | 12/13 | 14 |
|---|---|---|---|---|---|---|---|---|---|
| 141 | +С113-1197 варіант 3 | Відвід сталевий приварний 90* Ду20 | шт | 4 | 12,92<br>51,68 | 12,50<br>50,00 | 0,17<br>0,68 | 0,25<br>1,00 | 30 км. |
| 142 | +С113-1278 варіант 1 | Муфта труба-труба з обмежувачем,IP40, діам. 20 мм | шт | 12 | 9,36<br>112,32 | 9,10<br>109,20 | 0,08<br>0,96 | 0,18<br>2,16 | 30 км. |
| 143 | +С113-1278 варіант 2 | Муфта труба-коробка ,IP67, діам. 20 мм | шт | 22 | 30,27<br>665,94 | 29,60<br>651,20 | 0,08<br>1,76 | 0,59<br>12,98 | 30 км. |
| 144 | +С113-1352 варіант 1 | Труба ПВХ жорстка гладка діаметр 20 мм, легка"ДКС" | м | 44 | 27,12<br>1193,28 | 26,50<br>1166,00 | 0,09<br>3,96 | 0,53<br>23,32 | 30 км. |
| 145 | +С113-1681 варіант 2 | Труби PPR d32 для водопостачання | м | 11,796 | 185,42<br>2187,21 | 181,70<br>2143,33 | 0,08<br>0,94 | 3,64<br>42,94 | 30 км. |
| 146 | +С113-1681 варіант 3 | Труби PPR d25 для водопостачання | м | 9,29 | 78,32<br>727,59 | 76,70<br>712,54 | 0,08<br>0,74 | 1,54<br>14,31 | 30 км. |
| 147 | +С113-1681 варіант 4 | Труба PPR d20 для теплопостачання | м | 14,384 | 85,08<br>1223,79 | 83,33<br>1198,62 | 0,08<br>1,15 | 1,67<br>24,02 | 30 км. |
| 148 | +С113-1862 варіант 1 | Відвід PPR діам. 20 мм для теплопостачання | шт | 16 | 10,28<br>164,48 | 10,00<br>160,00 | 0,08<br>1,28 | 0,2<br>3,20 | 30 км. |
| 149 | +С113-1862 варіант 2 | Відвід PP Д32 45* | шт | 6 | 18,44<br>110,64 | 18,00<br>108,00 | 0,08<br>0,48 | 0,36<br>2,16 | 30 км. |
| 150 | +С113-1862 варіант 3 | Перехід PP Д32х50 | шт | 1 | 47<br>47,00 | 46,00<br>46,00 | 0,08<br>0,08 | 0,92<br>0,92 | 30 км. |
| 151 | С114-14-У | Мати мінераловатні прошивні для теплової ізоляції промислового устаткування без обкладок, марка М-100, товщина 50 мм | м3 | 0,15 | 1762,83<br>264,42 | 1682,81<br>252,42 | 45,45<br>6,82 | 34,57<br>5,18 | 30 км. |
| 152 | &С114-132-У-1 варіант 2 | Ізоляція K-Flex ST товщ. 13мм труб д=76мм | м | 4,08 | 144,53<br>589,68 | 141,70<br>578,14 | -<br>- | 2,83<br>11,54 | |
| 153 | &С114-132-У-1 варіант 3 | Ізоляція K-Flex ST товщ. 13мм труб д=57мм | м | 24,48 | 114,75<br>2809,08 | 112,50<br>2754,00 | -<br>- | 2,25<br>55,08 | |

З ОРИГІНАЛОМ ЗГІДНО
ДИРЕКТОР РЕВ
16.08.22
Копія

| 1 | 2 | 3 | 4 | 5 | 6/7 | 8/9 | 10/11 | 12/13 | 14 |
|---|---|---|---|---|---|---|---|---|---|
| 154 | &С114-132-У-1 варіант 4 | Ізоляція K-Flex ST товщ. 13мм труб д=33мм | м | 2,04 | 67,12<br>136,92 | 65,80<br>134,23 | -<br>- | 1,32<br>2,69 | |
| 155 | &С114-132-У-1 варіант 5 | Ізоляція K-Flex ST товщ. 13мм труб д=20мм | м | 16,32 | 55,08<br>898,91 | 54,00<br>881,28 | -<br>- | 1,08<br>17,63 | |
| 156 | С121-783 | Металоконструкції індивідуальні | т | 0,08 | 67677,48<br>5414,20 | 66800,53<br>5344,04 | 373,15<br>29,85 | 503,8<br>40,31 | 30 км. |
| 157 | С124-59 | Анкерні деталі із прямих або гнутих круглих стрижнів з різьбою [в комплекті з шайбами та гайками або без них], такі, що поставляються окремо | т | 0,011 | 67217,81<br>739,40 | 65624,43<br>721,87 | 275,38<br>3,03 | 1318<br>14,50 | 30 км. |
| 158 | +С130-10 варіант 1 | Бак розширювальний мембранного типу для системи опалення об*ємом 100л Рмах=6бар Protank | шт | 1 | 5297,05<br>5297,05 | 5180,00<br>5180,00 | 13,19<br>13,19 | 103,86<br>103,86 | 30 км. |
| 159 | +С130-13 варіант 1 | Бак полімерний для води об*ємом 300л вертикальний | шт | 1 | 2577,06<br>2577,06 | 2500,00<br>2500,00 | 26,53<br>26,53 | 50,53<br>50,53 | 30 км. |
| 160 | С130-39 | Болти з гайками та шайбами, діаметр 12 мм | т | 0,01374 | 38703,65<br>531,79 | 37553,79<br>515,99 | 390,96<br>5,37 | 758,9<br>10,43 | 30 км. |
| 161 | С130-40 | Болти з гайками та шайбами, діаметр 16 мм | т | 0,05197 | 33940,29<br>1763,88 | 32883,83<br>1708,97 | 390,96<br>20,32 | 665,5<br>34,59 | 30 км. |
| 162 | +С130-434 варіант 1 | Котел конденсаційний одноконтурний 100кВт,Logamax Plus GB 162-100 V2 Buderus | шт | 2 | 204176,32<br>408352,64 | 200000,00<br>400000,00 | 172,86<br>345,72 | 4003,46<br>8006,92 | 30 км. |
| 163 | +С130-471 варіант 1 | Крани триходові кульові, діаметр 15 мм 11Б27п10 | шт | 3 | 369,91<br>1109,73 | 362,50<br>1087,50 | 0,16<br>0,48 | 7,25<br>21,75 | 30 км. |
| 164 | +С130-474 варіант 1 | Крани Маєвського для спуску повітря | шт | 2 | 44,17<br>88,34 | 43,30<br>86,60 | -<br>- | 0,87<br>1,74 | |
| 165 | +С130-474 варіант 2 | Кран кульовий зі спускним пристроєм "Склоприлад" | шт | 17 | 181,56<br>3086,52 | 178,00<br>3026,00 | -<br>- | 3,56<br>60,52 | |

ЗОРИБІНАЛОМ ЗГІДНО
ДИРЕКТОР РІВ КЛЕНКО
16.06.2025

ТЕПЛОЕНЕРГО
КП

Копія

53

| 1 | 2 | 3 | 4 | 5 | 6/7 | 8/9 | 10/11 | 12/13 | 14 |
|---|---|---|---|---|---|---|---|---|---|
| 166 | С130-475 | Підвіски для кріплення повітроводів СТД6208, СТД6209, СТД6210 | т | 0,00128 | 9749,75<br>12,48 | 9167,62<br>11,73 | 390,96<br>0,50 | 191,17<br>0,25 | 30 км. |
| 167 | С130-478 | Хомути для кріплення повітроводів СТД 205 | т | 0,00015 | 11084,82<br>1,66 | 10476,51<br>1,57 | 390,96<br>0,06 | 217,35<br>0,03 | 30 км. |
| 168 | &С130-558-Б варіант 1 | Радіатор Kermi FKO 22 500/1600 | шт | 1 | 10172,94<br>10172,94 | 9966,70<br>9966,70 | 6,77<br>6,77 | 199,47<br>199,47 | 30 км. |
| 169 | &С130-558-Б варіант 2 | Комплект бокового підключення до радіатору з термоголовкою | шт | 1 | 1271,71<br>1271,71 | 1240,00<br>1240,00 | 6,77<br>6,77 | 24,94<br>24,94 | 30 км. |
| 170 | +С130-598-1 варіант 1 | Захисна решітка для припливу повітря Buderus | шт | 2 | 158,67<br>317,34 | 155,00<br>310,00 | 0,56<br>1,12 | 3,11<br>6,22 | 30 км. |
| 171 | +С130-883 варіант 1 | Установка знесолення | м | 1 | 31656<br>31656,00 | 31034,60<br>31034,60 | 0,69<br>0,69 | 620,71<br>620,71 | 30 км. |
| 172 | +С130-926 варіант 1 | Відвід сталевий приварний 90*, діаметр 40 мм | шт | 1 | 28,14<br>28,14 | 27,50<br>27,50 | 0,09<br>0,09 | 0,55<br>0,55 | 30 км. |
| 173 | +С130-964 | Фланці плоскі приварні із сталі ВСт3сп2, ВСт3сп3, тиск 1,0 МПа [10 кгс/см2], діаметр 32 мм | шт | 4 | 153,5<br>614,00 | 150,00<br>600,00 | 0,49<br>1,96 | 3,01<br>12,04 | 30 км. |
| 174 | +С130-964 варіант 1 | Фланці плоскі приварні Ру1,6, діаметр 32 мм | шт | 4 | 174,72<br>698,88 | 170,80<br>683,20 | 0,49<br>1,96 | 3,43<br>13,72 | 30 км. |
| 175 | С130-965 | Фланці плоскі приварні із сталі ВСт3сп2, ВСт3сп3, тиск 1,0 МПа [10 кгс/см2], діаметр 40 мм | шт | 5 | 184,7<br>923,50 | 180,48<br>902,40 | 0,6<br>3,00 | 3,62<br>18,10 | 30 км. |
| 176 | +С130-965 варіант 1 | Фланці плоскі приварні Ру1Б6, діаметр 40 мм | шт | 10 | 203,8<br>2038,00 | 199,20<br>1992,00 | 0,6<br>6,00 | 4<br>40,00 | 30 км. |
| 177 | С130-966 | Фланці плоскі приварні із сталі ВСт3сп2, ВСт3сп3, тиск 1,0 МПа [10 кгс/см2], діаметр 50 мм | шт | 17 | 204,59<br>3478,03 | 199,86<br>3397,62 | 0,72<br>12,24 | 4,01<br>68,17 | 30 км. |

Копія

ЗОРИГІНАЛОМ ЗГІДНО
ДИРЕКТОР Р.ІВАНЕНКО
16.06.2025

| 1 | 2 | 3 | 4 | 5 | 6/7 | 8/9 | 10/11 | 12/13 | 14 |
|---|---|---|---|---|---|---|---|---|---|
| 178 | С130-967 | Фланці плоскі приварні із сталі ВСт3сп2, ВСт3сп3, тиск 1,0 МПа [10 кгс/см2], діаметр 65 мм | шт | 2 | 247,44<br>494,88 | 241,61<br>483,22 | 0,98<br>1,96 | 4,85<br>9,70 | 30 км. |
| 179 | С130-968 | Фланці плоскі приварні із сталі ВСт3сп2, ВСт3сп3, тиск 1,0 МПа [10 кгс/см2], діаметр 80 мм | шт | 4 | 273,07<br>1092,28 | 266,61<br>1066,44 | 1,11<br>4,44 | 5,35<br>21,40 | 30 км. |
| 180 | С130-969 | Фланці плоскі приварні із сталі ВСт3сп2, ВСт3сп3, тиск 1,0 МПа [10 кгс/см2], діаметр 100 мм | шт | 10 | 355,45<br>3554,50 | 347,10<br>3471,00 | 1,38<br>13,80 | 6,97<br>69,70 | 30 км. |
| 181 | С130-971 | Фланці плоскі приварні із сталі ВСт3сп2, ВСт3сп3, тиск 1,0 МПа [10 кгс/см2], діаметр 150 мм | шт | 2 | 546,16<br>1092,32 | 533,14<br>1066,28 | 2,31<br>4,62 | 10,71<br>21,42 | 30 км. |
| 182 | +С130-981 варіант 1 | Фланці плоскі приварні із сталі ВСт3сп2, ВСт3сп3, тиск 1,6 МПа [16 кгс/см2], діаметр 32 мм | шт | 3 | 174,78<br>524,34 | 170,80<br>512,40 | 0,55<br>1,65 | 3,43<br>10,29 | 30 км. |
| 183 | +С130-983 | Фланці плоскі приварні із сталі ВСт3сп2, ВСт3сп3, тиск 1,6 МПа [16 кгс/см2], діаметр 50 мм | шт | 42 | 263,57<br>11069,94 | 257,50<br>10815,00 | 0,9<br>37,80 | 5,17<br>217,14 | 30 км. |
| 184 | С130-984 | Фланці плоскі приварні із сталі ВСт3сп2, ВСт3сп3, тиск 1,6 МПа [16 кгс/см2], діаметр 65 мм | шт | 4 | 298,62<br>1194,48 | 291,57<br>1166,28 | 1,19<br>4,76 | 5,86<br>23,44 | 30 км. |
| 185 | +С130-984 варіант 1 | Фланці плоскі приварні із сталі ВСт3сп2, ВСт3сп3, тиск 1,6 МПа [16 кгс/см2], діаметр 65 мм | шт | 4 | 337<br>1348,00 | 329,20<br>1316,80 | 1,19<br>4,76 | 6,61<br>26,44 | 30 км. |
| 186 | +С130-1168 варіант 1 | Пряма ділянка зі зворотньою різьбою L=250мм | шт | 1 | 765,31<br>765,31 | 750,00<br>750,00 | 0,3<br>0,30 | 15,01<br>15,01 | 30 км. |
| 187 | +С130-1168 варіант 2 | Пряма ділянка зі зворотньою різьбою L=160мм | шт | 1 | 510,31<br>510,31 | 500,00<br>500,00 | 0,3<br>0,30 | 10,01<br>10,01 | 30 км. |
| 188 | +С130-1169 варіант 1 | Інвентарна заглушка | шт | 32 | 298,31<br>9545,92 | 291,70<br>9334,40 | 0,76<br>24,32 | 5,85<br>187,20 | 30 км. |

З ОРИГІНАЛОМ ЗГІДНО
Директор
16.06.2025
Копія

| 1 | 2 | 3 | 4 | 5 | 6/7 | 8/9 | 10/11 | 12/13 | 14 |
|---|---|---|---|---|---|---|---|---|---|
| 189 | С142-10-2 | Вода | м3 | 5,4267 | 42,1<br>228,46 | 42,10<br>228,46 | -<br>- | -<br>- | |
| 190 | С1110-111 | Дріт сталевий оцинкований, діаметр 2 мм | т | 0,0001544 | 37367,29<br>5,77 | 36285,53<br>5,60 | 349,07<br>0,05 | 732,69<br>0,12 | 30 км. |
| 191 | С1110-134 | Штири сталеві для повітряних ліній зв'язку та радіофікації ШТ-16Д | шт | 12 | 27,92<br>335,04 | 27,17<br>326,04 | 0,2<br>2,40 | 0,55<br>6,60 | 30 км. |
| 192 | С1110-171 | Сталь штабова 40х4 мм | т | 0,006 | 33040,92<br>198,25 | 32117,68<br>192,71 | 275,38<br>1,65 | 647,86<br>3,89 | 30 км. |
| 193 | С1110-174 | Сталь кутова 63х63 мм | т | 0,02 | 31368,38<br>627,37 | 30477,93<br>609,56 | 275,38<br>5,51 | 615,07<br>12,30 | 30 км. |
| 194 | С1110-177 | Втулки ущільнювальні | шт | 10,56 | 16,65<br>175,82 | 16,29<br>172,02 | 0,03<br>0,32 | 0,33<br>3,48 | 30 км. |
| 195 | С1113-3 | Ацетон технічний, І сорт | т | 0,00175 | 32211,71<br>56,37 | 30875,76<br>54,03 | 704,35<br>1,23 | 631,6<br>1,11 | 30 км. |
| 196 | С1113-21 | Ґрунтовка ГФ-021 червоно-коричнева | т | 0,0026 | 77690,75<br>202,00 | 75571,77<br>196,49 | 595,63<br>1,55 | 1523,35<br>3,96 | 30 км. |
| 197 | С1113-77 | Ксилол нафтовий, марка А | т | 0,00003 | 21514,85<br>0,65 | 20615,54<br>0,62 | 477,45<br>0,01 | 421,86<br>0,02 | 30 км. |
| 198 | С1113-90 | Лак ХС-76 хімстійкий | т | 0,0009 | 61040<br>54,94 | 59247,51<br>53,32 | 595,63<br>0,54 | 1196,86<br>1,08 | 30 км. |
| 199 | С1113-156 | Розчинник, марка Р-4 | т | 0,00053 | 47488,52<br>25,17 | 45961,74<br>24,36 | 595,63<br>0,32 | 931,15<br>0,49 | 30 км. |
| 200 | С1113-227 | Емаль ХВ-124 захисна, зелена | т | 0,0015 | 69585,14<br>104,38 | 67625,10<br>101,44 | 595,63<br>0,89 | 1364,41<br>2,05 | 30 км. |
| 201 | С1113-246 | Емаль антикорозійна ПФ-115 сіра | т | 0,00119 | 94574,9<br>112,54 | 92124,86<br>109,63 | 595,63<br>0,71 | 1854,41<br>2,20 | 30 км. |

Копія

ЗОРИТІ НАЛОМ З ГАЛО
ДИРЕКТОР РІР АКЦЕН
16.06.2025

| 1 | 2 | 3 | 4 | 5 | 6/7 | 8/9 | 10/11 | 12/13 | 14 |
|---|---|---|---|---|---|---|---|---|---|
| 202 | С1113-266 | Водний розчин нітрата та карбоната натрію | м3 | 0,020703 | 2852,84<br>59,06 | 2229,64<br>46,16 | 567,26<br>11,74 | 55,94<br>1,16 | 30 км. |
| 203 | С1425-11681 | Розчин готовий кладковий важкий цементний, марка М50 | м3 | 0,0855 | 1832,71<br>156,70 | 1044,59<br>89,31 | 752,18<br>64,31 | 35,94<br>3,08 | 30 км. |
| 204 | С1425-11683 | Розчин готовий кладковий важкий цементний, марка М100 | м3 | 0,0006 | 2106,88<br>1,26 | 1313,39<br>0,79 | 752,18<br>0,45 | 41,31<br>0,02 | 30 км. |
| 205 | С1517-164 | Листи свинцеві марки С0, нормальної точності, товщина 1,0 мм | т | 0,001846 | 226301,71<br>417,75 | 221589,04<br>409,05 | 275,38<br>0,51 | 4437,29<br>8,19 | 30 км. |
| 206 | С1522-26 | Припої олов'яно-свинцеві безсурм'янисті в чушках, марка ПОС40 | т | 0,00228 | 777816,44<br>1773,42 | 762289,76<br>1738,02 | 275,38<br>0,63 | 15251,3<br>34,77 | 30 км. |
| 207 | С1530-145 | Труби вініпластові | кг | 1,2 | 536,54<br>643,85 | 525,26<br>630,31 | 0,76<br>0,91 | 10,52<br>12,63 | 30 км. |
| 208 | +С1530-151 варіант 1 | Труба РР Д32 L=1м | 10шт | 1,2 | 578,11<br>693,73 | 566,70<br>680,04 | 0,07<br>0,08 | 11,34<br>13,61 | 30 км. |
| 209 | +С1530-151 варіант 2 | Труба РР Д32 L=0,5м | 10шт | 0,5 | 365,54<br>182,77 | 358,30<br>179,15 | 0,07<br>0,04 | 7,17<br>3,58 | 30 км. |
| 210 | +С1530-161 варіант 1 | Відвід приварний д76х3,5 | 10шт | 0,4 | 1420,12<br>568,05 | 1392,00<br>556,80 | 0,27<br>0,11 | 27,85<br>11,14 | 30 км. |
| 211 | +С1530-161 варіант 2 | Відвід приварний д57х3,5 | 10шт | 0,8 | 484,78<br>387,82 | 475,00<br>380,00 | 0,27<br>0,22 | 9,51<br>7,60 | 30 км. |
| 212 | +С1530-161 варіант 3 | Відвід приварний д33х3 | 10шт | 0,4 | 339,94<br>135,98 | 333,00<br>133,20 | 0,27<br>0,11 | 6,67<br>2,67 | 30 км. |
| 213 | +С1530-167 варіант 1 | Трійник рівнопрохідний PPR d32 мм | 10шт | 0,4 | 280,67<br>112,27 | 275,00<br>110,00 | 0,17<br>0,07 | 5,5<br>2,20 | 30 км. |
| 214 | +С1530-167 варіант 2 | Трійник рівнопрохідний PPR d25 мм | 10шт | 0,3 | 170,51<br>51,15 | 167,00<br>50,10 | 0,17<br>0,05 | 3,34<br>1,00 | 30 км. |

Копія

| 1 | 2 | 3 | 4 | 5 | 6/7 | 8/9 | 10/11 | 12/13 | 14 |
|---|---|---|---|---|---|---|---|---|---|
| 215 | +С1530-176 варіант 1 | Відвід PPR d32 | 10шт | 1,4 | 186,73<br>261,42 | 183,00<br>256,20 | 0,07<br>0,10 | 3,66<br>5,12 | 30 км. |
| 216 | +С1530-176 варіант 2 | Відвід PPR d25 | 10шт | 1,4 | 135,73<br>190,02 | 133,00<br>186,20 | 0,07<br>0,10 | 2,66<br>3,72 | 30 км. |
| 217 | +С1530-176 варіант 3 | Муфта PPR d32 | 10шт | 0,6 | 135,73<br>81,44 | 133,00<br>79,80 | 0,07<br>0,04 | 2,66<br>1,60 | 30 км. |
| 218 | +С1530-176 варіант 4 | Муфта PPR d25 | 10шт | 0,5 | 110,23<br>55,12 | 108,00<br>54,00 | 0,07<br>0,04 | 2,16<br>1,08 | 30 км. |
| 219 | С1541-63 | Прокладки з пароніту, марка ПМБ, товщина 1 мм, діаметр 50 мм | 1000шт | 0,02 | 2153,4<br>43,07 | 2102,51<br>42,05 | 8,67<br>0,17 | 42,22<br>0,85 | 30 км. |
| 220 | С1541-64 | Прокладки з пароніту, марка ПМБ, товщина 1 мм, діаметр 100 мм | 1000шт | 0,016 | 3900,75<br>62,41 | 3810,31<br>60,96 | 13,95<br>0,22 | 76,49<br>1,23 | 30 км. |
| 221 | С1541-67-1 | Прокладки з пароніту, марка ПМБ, товщина 2 мм, діаметр 50 мм | 1000шт | 0,041 | 2449,32<br>100,42 | 2366,38<br>97,02 | 34,91<br>1,43 | 48,03<br>1,97 | 30 км. |
| 222 | С1541-67-2 | Прокладки з пароніту, марка ПМБ, товщина 2 мм, діаметр 100 мм | 1000шт | 0,006 | 8382,54<br>50,30 | 8148,37<br>48,89 | 69,81<br>0,42 | 164,36<br>0,99 | 30 км. |
| 223 | С1542-31 | Мастило універсальне тугоплавке "Консталин", марка УТ-1 | т | 0,00155 | 67123,15<br>104,04 | 65201,93<br>101,06 | 605,08<br>0,94 | 1316,14<br>2,04 | 30 км. |
| 224 | С1544-89 | Склострічка липка ізоляційна на полікасиновому компаунді, марка ЛСЭПЛ, ширина 20-30 мм, товщина від 0,14 до 0,19 мм | кг | 0,4314 | 710,95<br>306,70 | 696,22<br>300,35 | 0,79<br>0,34 | 13,94<br>6,01 | 30 км. |
| 225 | С1545-4 | Бірка маркувальна | 100шт | 2,37929 | 125,24<br>297,98 | 122,67<br>291,87 | 0,11<br>0,26 | 2,46<br>5,85 | 30 км. |
| 226 | С1545-7 | Бірка-прикінцевлювач А631, А671 | 100шт | 0,22 | 28,47<br>6,26 | 27,89<br>6,14 | 0,02<br>- | 0,56<br>0,12 | 30 км. |
| 227 | С1545-8 | Бобишки | шт | 26 | 113,99<br>2963,74 | 111,52<br>2899,52 | 0,23<br>5,98 | 2,24<br>58,24 | 30 км. |

16.06.2025
Копія

| 1 | 2 | 3 | 4 | 5 | 6/7 | 8/9 | 10/11 | 12/13 | 14 |
|---|---|---|---|---|---|---|---|---|---|
| 228 | +С1545-8 варіант 1 | Бобишки У28.7-14307481-044-2008 "Склоприлад" | шт | 5 | 239,93<br>1199,65 | 235,00<br>1175,00 | 0,23<br>1,15 | 4,7<br>23,50 | 30 км. |
| 229 | С1545-23 | Втулка В54, В59 | 100шт | 0,0644 | 96,76<br>6,23 | 94,62<br>6,09 | 0,24<br>0,02 | 1,9<br>0,12 | 30 км. |
| 230 | С1545-42 | Дюбелі У658, У661 | 100шт | 0,4596 | 413,51<br>190,05 | 405,09<br>186,18 | 0,31<br>0,14 | 8,11<br>3,73 | 30 км. |
| 231 | С1545-43 | Дюбелі з розпірною гайкою ДГ | 100шт | 1,41 | 933,93<br>1316,84 | 915,20<br>1290,43 | 0,42<br>0,59 | 18,31<br>25,82 | 30 км. |
| 232 | С1545-44 | Дюбель-цвях ДГПШ 4,5х50 мм | 100шт | 0,436 | 932,83<br>406,71 | 914,23<br>398,60 | 0,31<br>0,14 | 18,29<br>7,97 | 30 км. |
| 233 | С1545-70 | Кнопка К227 | 100шт | 2,47475 | 15,6<br>38,61 | 15,10<br>37,37 | 0,19<br>0,47 | 0,31<br>0,77 | 30 км. |
| 234 | С1545-101 | Стрічка монтажна ЛМ | 100м | 0,25911 | 454,98<br>117,89 | 445,62<br>115,46 | 0,44<br>0,11 | 8,92<br>2,32 | 30 км. |
| 235 | С1545-152 | Наконечники кабельні | 100шт | 1,0098 | 1732,12<br>1749,09 | 1696,76<br>1713,39 | 1,4<br>1,41 | 33,96<br>34,29 | 30 км. |
| 236 | С1545-153 | Наконечники кабельні | шт | 22,44 | 16,71<br>374,97 | 16,37<br>367,34 | 0,01<br>0,22 | 0,33<br>7,41 | 30 км. |
| 237 | С1545-156 | Нитки швейні | кг | 0,36 | 295,42<br>106,35 | 289,25<br>104,13 | 0,38<br>0,14 | 5,79<br>2,08 | 30 км. |
| 238 | С1545-158 | Прикінцевлювач маркувальний А671 | 100шт | 0,7956 | 13,34<br>10,61 | 13,04<br>10,37 | 0,04<br>0,03 | 0,26<br>0,21 | 30 км. |
| 239 | С1545-159 | Очіс льняний | т | 0,00042 | 26360,34<br>11,07 | 25438,55<br>10,68 | 404,92<br>0,17 | 516,87<br>0,22 | 30 км. |
| 240 | С1545-163 | Патрони до пістолета Д-2 | 100шт | 0,436 | 80,44<br>35,07 | 77,71<br>33,88 | 1,15<br>0,50 | 1,58<br>0,69 | 30 км. |

16.06.2025
Копія

| 1 | 2 | 3 | 4 | 5 | 6/7 | 8/9 | 10/11 | 12/13 | 14 |
|---|---|---|---|---|---|---|---|---|---|
| 241 | С1545-169 | Перемичка заземлювальна | шт | 43 | 32,18<br>1383,74 | 31,32<br>1346,76 | 0,23<br>9,89 | 0,63<br>27,09 | 30 км. |
| 242 | С1545-177 | Підрозетник, діаметр 50-80 мм | 100шт | 0,0309 | 1284,07<br>39,68 | 1258,28<br>38,88 | 0,61<br>0,02 | 25,18<br>0,78 | 30 км. |
| 243 | С1545-209 | Рамка для написів РПМ55Х15 | 100шт | 0,5 | 231,97<br>115,99 | 226,12<br>113,06 | 1,3<br>0,65 | 4,55<br>2,28 | 30 км. |
| 244 | С1545-241 | Скобки для проводів кабелів дволапкові К729, К730 | 100шт | 0,162 | 533,77<br>86,47 | 523,13<br>84,75 | 0,17<br>0,03 | 10,47<br>1,69 | 30 км. |
| 245 | С1545-264 | Трубка ліноксинтова, діаметр 5-6 мм | кг | 0,7 | 213,53<br>149,47 | 208,96<br>146,27 | 0,38<br>0,27 | 4,19<br>2,93 | 30 км. |
| 246 | С1545-267 | Труби полівінілхлоридні | т | 0,0028851 | 151715,48<br>437,71 | 148356,69<br>428,02 | 383,98<br>1,11 | 2974,81<br>8,58 | 30 км. |
| 247 | С1545-308 | Електроди ЭМР-4 | т | 0,0006 | 62412,93<br>37,45 | 60791,21<br>36,47 | 397,94<br>0,24 | 1223,78<br>0,74 | 30 км. |
| 248 | &С1545-319-2 варіант 1 | Стрічка самоклеюча 3х50 | м | 63,5444 | 13,07<br>830,53 | 12,50<br>794,31 | 0,31<br>19,70 | 0,26<br>16,52 | 30 км. |
| 249 | С1546-7 | Вазелін технічний | т | 0,00032 | 116273,6<br>37,21 | 113450,10<br>36,30 | 543,63<br>0,17 | 2279,87<br>0,74 | 30 км. |
| 250 | С1546-22 | Клей нітроглифталевий | кг | 0,04 | 189,96<br>7,60 | 185,74<br>7,43 | 0,5<br>0,02 | 3,72<br>0,15 | 30 км. |
| 251 | С1546-35 | Лак електроізолювальний N318 | т | 0,00032 | 213833,51<br>68,43 | 209045,07<br>66,89 | 595,63<br>0,19 | 4192,81<br>1,35 | 30 км. |
| 252 | С1546-54 | Пароніт | т | 0,000578 | 153617,36<br>88,79 | 150085,26<br>86,75 | 519,99<br>0,30 | 3012,11<br>1,74 | 30 км. |
| 253 | С1546-63 | Припой ПОС-18 | т | 0,00103 | 570150,89<br>587,26 | 558498,74<br>575,25 | 472,72<br>0,49 | 11179,43<br>11,52 | 30 км. |

Копія

| 1 | 2 | 3 | 4 | 5 | 6/7 | 8/9 | 10/11 | 12/13 | 14 |
|---|---|---|---|---|---|---|---|---|---|
| 254 | С1546-66 | Пропан-бутан технічний | м3 | 0,007 | 53,11<br>0,37 | 43,30<br>0,30 | 8,77<br>0,06 | 1,04<br>0,01 | 30 км. |
| 255 | С1546-74 | Мастило "Циатим-221" | т | 0,00004 | 1758996,86<br>70,36 | 1723915,83<br>68,96 | 590,9<br>0,02 | 34490,13<br>1,38 | 30 км. |
| 256 | С1546-82 | Сурик свинцевий | т | 0,00004 | 174564,22<br>6,98 | 170621,40<br>6,82 | 519,99<br>0,02 | 3422,83<br>0,14 | 30 км. |
| 257 | С1546-83 | Тавот | кг | 13,2664 | 33,62<br>446,02 | 32,42<br>430,10 | 0,54<br>7,16 | 0,66<br>8,76 | 30 км. |
| 258 | &С1551-41-6 варіант 1 | Очищувач клею | л | 0,1426 | 270,35<br>38,55 | 265,00<br>37,79 | 0,05<br>0,01 | 5,3<br>0,75 | 30 км. |
| 259 | +С1630-80 варіант 1 | Нейтралізатор конденсату | комплект | 1 | 42505,38<br>42505,38 | 41666,70<br>41666,70 | 5,24<br>5,24 | 833,44<br>833,44 | 30 км. |
| 260 | С1630-83 | Кронштейни та підставки під устаткування із сортової сталі | кг | 10 | 15,71<br>157,10 | 15,05<br>150,50 | 0,35<br>3,50 | 0,31<br>3,10 | 30 км. |
| 261 | +С1630-89 варіант 3 | Кран кульовий фланцевий для газу Ду40 Breeze 11с42п | шт | 4 | 1550,58<br>6202,32 | 1512,50<br>6050,00 | 7,68<br>30,72 | 30,4<br>121,60 | 30 км. |
| 262 | +С1630-89 варіант 4 | Кран кульовий фланцевий для газу Ду32 Breeze 11с42п | шт | 2 | 1384,83<br>2769,66 | 1350,00<br>2700,00 | 7,68<br>15,36 | 27,15<br>54,30 | 30 км. |
| 263 | +С1630-90 варіант 1 | Кран кульовий фланцевий DN50, PN16 | шт | 7 | 4745,26<br>33216,82 | 4640,00<br>32480,00 | 12,22<br>85,54 | 93,04<br>651,28 | 30 км. |
| 264 | +С1630-90 варіант 2 | Кран кульовий фланцевий DN65, PN16 | шт | 2 | 6973,96<br>13947,92 | 6825,00<br>13650,00 | 12,22<br>24,44 | 136,74<br>273,48 | 30 км. |
| 265 | +С1630-90 варіант 3 | Кран кульовий муфтовий DN25, PN16 | шт | 7 | 458,71<br>3210,97 | 437,50<br>3062,50 | 12,22<br>85,54 | 8,99<br>62,93 | 30 км. |
| 266 | +С1630-90 варіант 4 | Кран кульовий муфтовий DN20, PN16 | шт | 1 | 281,95<br>281,95 | 264,20<br>264,20 | 12,22<br>12,22 | 5,53<br>5,53 | 30 км. |

Копія

ЗОРИТ НАЛОМ ЗГІДНО
ДИРЕКТОР РЕВАЛ
16.06.2025

| 1 | 2 | 3 | 4 | 5 | 6/7 | 8/9 | 10/11 | 12/13 | 14 |
|---|---|---|---|---|---|---|---|---|---|
| 267 | +С1630-90 варіант 5 | Кран кульовий муфтовий DN15, PN16 | шт | 9 | 169,75<br>1527,75 | 154,20<br>1387,80 | 12,22<br>109,98 | 3,33<br>29,97 | 30 км. |
| 268 | +С1630-100 варіант 1 | Каскадний блок для 2-х котлів з гідравлічною стрілкою TL Buderus | комплект | 1 | 70106,75<br>70106,75 | 68666,70<br>68666,70 | 65,41<br>65,41 | 1374,64<br>1374,64 | 30 км. |
| 269 | +С1630-103 варіант 1 | Фільтр сітчастий муфтовий Pn16 1" для водопостачання | шт | 5 | 411,69<br>2058,45 | 401,70<br>2008,50 | 1,92<br>9,60 | 8,07<br>40,35 | 30 км. |
| 270 | +С1630-104 варіант 1 | Фільтр грубої очистки для системи водопостачання 1" | шт | 1 | 418,14<br>418,14 | 401,70<br>401,70 | 8,24<br>8,24 | 8,2<br>8,20 | 30 км. |
| 271 | +С1630-104 варіант 2 | Фільтр фланцевий Д50 | шт | 3 | 2784,54<br>8353,62 | 2721,70<br>8165,10 | 8,24<br>24,72 | 54,6<br>163,80 | 30 км. |
| 272 | +С1630-113 варіант 1 | Манометр AFRISO RF 50мм AX 1/4 | комплект | 3 | 243,21<br>729,63 | 237,50<br>712,50 | 0,94<br>2,82 | 4,77<br>14,31 | 30 км. |
| 273 | С1630-115 | Кронштейни Кр1-РС для радіаторів сталевих спарених | комплект | 1,36578 | 33,3<br>45,48 | 32,34<br>44,17 | 0,31<br>0,42 | 0,65<br>0,89 | 30 км. |
| 274 | +С1630-537 варіант 1 | Клапани зворотні муфтові , тиск 1,6 МПа [16 кгс/см2], діаметр 20 мм | шт | 1 | 306,14<br>306,14 | 300,00<br>300,00 | 0,14<br>0,14 | 6<br>6,00 | 30 км. |
| 275 | С1630-538 | Клапани зворотні підйомні муфтові для води та пари, 16Б1бк, тиск 1,6 МПа [16 кгс/см2], діаметр 25 мм | шт | 6 | 144,08<br>864,48 | 141,04<br>846,24 | 0,21<br>1,26 | 2,83<br>16,98 | 30 км. |
| 276 | +С1630-538 варіант 1 | Повітревідвідник, діаметр 15 мм | шт | 4 | 1955,25<br>7821,00 | 1916,70<br>7666,80 | 0,21<br>0,84 | 38,34<br>153,36 | 30 км. |
| 277 | +С1630-547 варіант 1 | Клапани зворотні фланцеві, тиск 1,6 МПа [16 кгс/см2], діаметр 50 мм | шт | 2 | 3981,98<br>7963,96 | 3883,30<br>7766,60 | 20,6<br>41,20 | 78,08<br>156,16 | 30 км. |
| 278 | +С1630-550 варіант 1 | Клапан фланцевий трьохходовий змішувальний з електроприводом Vf3 DN32 PN16 Danfoss | шт | 1 | 15735,57<br>15735,57 | 15416,70<br>15416,70 | 10,33<br>10,33 | 308,54<br>308,54 | 30 км. |

ЗОРИГІНАЛ ЗІ ЗГІДНО ТЕПЛОЕНЕРГО КП Директор РЕРИХ 16.06.2025

Копія

| 1 | 2 | 3 | 4 | 5 | 6/7 | 8/9 | 10/11 | 12/13 | 14 |
|---|---|---|---|---|---|---|---|---|---|
| 279 | +С1630-550 варіант 2 | Клапан муфтовий електромагнітний відкр/закр для системи водопостачання R2025-B2 клапан та LR24A привід Belimo | шт | 1 | 7257,94<br>7257,94 | 7105,30<br>7105,30 | 10,33<br>10,33 | 142,31<br>142,31 | 30 км. |
| 280 | +С1630-670 варіант 1 | Крани кульові муфтові Pn16 1" для водопостачання | шт | 12 | 373,01<br>4476,12 | 365,00<br>4380,00 | 0,7<br>8,40 | 7,31<br>87,72 | 30 км. |
| 281 | +С1630-679 варіант 1 | Катушка Ду40 | шт | 24 | 514,27<br>12342,48 | 500,00<br>12000,00 | 4,19<br>100,56 | 10,08<br>241,92 | 30 км. |
| 282 | +С1630-985 варіант 1 | Лічильник теплової енергії СВТУ-10М Dn25 Семпал | шт | 1 | 51478,26<br>51478,26 | 50458,30<br>50458,30 | 10,58<br>10,58 | 1009,38<br>1009,38 | 30 км. |
| 283 | +С1630-986 варіант 2 | Термометр технічний | шт | 1 | 94,83<br>94,83 | 92,50<br>92,50 | 0,47<br>0,47 | 1,86<br>1,86 | 30 км. |
| 284 | +С1630-1164 варіант 1 | Насосна група для котлів Buderus Gb 162 | шт | 2 | 18898,2<br>37796,40 | 18462,50<br>36925,00 | 65,15<br>130,30 | 370,55<br>741,10 | 30 км. |
| 285 | +С1630-1164 варіант 2 | Насос ціркуляційний G=5,5м3/год,H=14м IPL-32-125-11 WILO | шт | 2 | 33502,36<br>67004,72 | 32780,30<br>65560,60 | 65,15<br>130,30 | 656,91<br>1313,82 | 30 км. |
| 286 | +С1630-1164 варіант 3 | Насос підживлювальний G=1м3/год H=20м medana WILO | шт | 1 | 15539,85<br>15539,85 | 15170,00<br>15170,00 | 65,15<br>65,15 | 304,7<br>304,70 | 30 км. |
| 287 | +С1630-1451 варіант 1 | Лічильники холодної води багатоструменевий крильчатий муфтовий Dn15,Pn16 під*єднання 3/4",з вбудованим радіомодулем та їмп. сигналом 420 PC HRI Sensus | шт | 1 | 13410,55<br>13410,55 | 13142,50<br>13142,50 | 5,1<br>5,10 | 262,95<br>262,95 | 30 км. |
| 288 | +С1630-1910 варіант 1 | Крани газові муфтові діам. 15 мм | шт | 1 | 255,85<br>255,85 | 250,80<br>250,80 | 0,03<br>0,03 | 5,02<br>5,02 | 30 км. |
| 289 | +С1630-1910 варіант 2 | Крани кульові газові муфтові ВВ 11б27п діам. 15 мм | шт | 1 | 267,78<br>267,78 | 262,50<br>262,50 | 0,03<br>0,03 | 5,25<br>5,25 | 30 км. |
| 290 | +С1630-1910 варіант 3 | Крани кульові газові муфтові ВВ 11б27п діам. 20 мм | шт | 1 | 405,48<br>405,48 | 397,50<br>397,50 | 0,03<br>0,03 | 7,95<br>7,95 | 30 км. |

Копія

63

ЗОРИ ТЕПЛОЕНЕРГО
ДИРЕКТОР
16.06.2023

| 1 | 2 | 3 | 4 | 5 | 6/7 | 8/9 | 10/11 | 12/13 | 14 |
|---|---|---|---|---|---|---|---|---|---|
| 291 | +С1630-1911 варіант 1 | Кранbі газові муфтові діам. 20 мм | шт | 1 | 332,35<br>332,35 | 325,80<br>325,80 | 0,03<br>0,03 | 6,52<br>6,52 | 30 км. |
| 292 | +С1630-1914 варіант 1 | Крани газові муфтові діам. 40 мм | шт | 1 | 1496,18<br>1496,18 | 1466,70<br>1466,70 | 0,14<br>0,14 | 29,34<br>29,34 | 30 км. |
| 293 | +С1630-1943 варіант 2 | Лічильник газу ультрозвуковий 01- G16A1-ЛП | шт | 1 | 76356,61<br>76356,61 | 74858,30<br>74858,30 | 1,12<br>1,12 | 1497,19<br>1497,19 | 30 км. |
| 294 | +С1630-1967 варіант 2 | Фільтр фланцевий для газа ФСГ-40 Ру 1,6 МПа | шт | 1 | 3063,99<br>3063,99 | 3000,00<br>3000,00 | 3,91<br>3,91 | 60,08<br>60,08 | 30 км. |
| 295 | С1999-9001 | Електроенергія | кВт-год | 84 | 4,9416<br>415,09 | 4,94160<br>415,09 | -<br>- | -<br>- | |
| 296 | +1504-7057 варіант 1 | Набір пружинних з*єднувачів POL068. 86/STD "Siemens" | шт | 1 | 1679,55<br>1679,55 | 1644,00<br>1644,00 | 2,62<br>2,62 | 32,93<br>32,93 | 30 км. |
| 297 | +1504-7057 варіант 2 | Клеми пружинні POL095.56/STD "Siemens" | шт | 1 | 1120,59<br>1120,59 | 1096,00<br>1096,00 | 2,62<br>2,62 | 21,97<br>21,97 | 30 км. |
| 298 | +1504-7057 варіант 3 | Клеми пружинні POL092.56/STD "Siemens" | шт | 2 | 11996,85<br>23993,70 | 11759,00<br>23518,00 | 2,62<br>5,24 | 235,23<br>470,46 | 30 км. |
| 299 | +1504-17157 варіант 1 | Коробка відгалужувальна квадратна з кабельними вводами,IP44,80x80x40мм | шт | 1 | 71,1<br>71,10 | 69,70<br>69,70 | 0,01<br>0,01 | 1,39<br>1,39 | 30 км. |
| 300 | &1507-3048-2П варіант 1 | Світильник діодний для евакуаційного освітлення настінний. Працює від акумуляторної батареї з піктограмою"Вихід", 2 режима роботи.1 Вт.220 В EXIT 1W LED 130lm Standart IP 65 3h SA/SE "Awex" | шт. | 1 | 1618,29<br>1618,29 | 1586,00<br>1586,00 | 0,56<br>0,56 | 31,73<br>31,73 | 30 км. |
| 301 | &1507-3048-2П варіант 2 | Світлодіодний світильник з блоком аварійного живлення32Вт,220 В,IP65 DP EM1200 32W 840 IP65GY "Ledvance" | шт. | 1 | 6340,89<br>6340,89 | 6216,00<br>6216,00 | 0,56<br>0,56 | 124,33<br>124,33 | 30 км. |
| 302 | &1507-3048-2П варіант 3 | Світлодіодний світильник 20 Вт,220 В,IP65 WTO45C LED20/NW "Philips" | шт. | 1 | 542,19<br>542,19 | 531,00<br>531,00 | 0,56<br>0,56 | 10,63<br>10,63 | 30 км. |

ЗГІДНО ОРИГІНАЛОМ ЗГІДНО
Директор ТОВ "ТРАНС"
16.05.2025
Копія

| 1 | 2 | 3 | 4 | 5 | 6/7 | 8/9 | 10/11 | 12/13 | 14 |
|---|---|---|---|---|---|---|---|---|---|
| 303 | +1517-1112<br>варіант 1 | Щит металевий підлогового виконання з цоколем 100 ,з монтажною панеллю,з замком,з шиною N і PE,розміром 1000x2000x400 IP54 | шт | 1 | 59658,78<br>59658,78 | 58489,00<br>58489,00 | -<br>- | 1169,78<br>1169,78 | |
| 304 | &2405-1472-1П<br>варіант 1 | Лоток перфорований, сталь оцинк. 50x100x3000 (35262 "ДКС України") | м | 12 | 46,89<br>562,68 | 45,60<br>547,20 | 0,37<br>4,44 | 0,92<br>11,04 | "ДКС України"<br>30 км. |
| 305 | &2405-1472-1П<br>варіант 2 | Лоток перфорований, сталь оцинк. 50x50x3000 (35260 "ДКС України") | м | 15 | 42,81<br>642,15 | 41,60<br>624,00 | 0,37<br>5,55 | 0,84<br>12,60 | "ДКС України"<br>30 км. |
| 306 | &2405-1472-1П<br>варіант 3 | Лоток перфорований, сталь оцинк. 50x200x3000 (35264 "ДКС України") | м | 3 | 70<br>210,00 | 68,26<br>204,78 | 0,37<br>1,11 | 1,37<br>4,11 | "ДКС України"<br>30 км. |
| 307 | &2405-11386-1П<br>варіант 1 | Кут горизонтальний. 90°., сталь оцинк. CPO90, 50x100 (36002 "ДКС України") | шт. | 2 | 179,91<br>359,82 | 176,10<br>352,20 | 0,28<br>0,56 | 3,53<br>7,06 | "ДКС України"<br>30 км. |
| 308 | &2405-11386-1П<br>варіант 2 | Кут вертикальний внутрішній для лотка, 50x200 (36664 "ДКС України") | шт. | 1 | 376,46<br>376,46 | 368,80<br>368,80 | 0,28<br>0,28 | 7,38<br>7,38 | "ДКС України"<br>30 км. |
| 309 | &2405-11386-1П<br>варіант 3 | Кут вертикальний зовнішній для лотка, 50x50 (36780 "ДКС України") | шт. | 4 | 274,16<br>1096,64 | 268,50<br>1074,00 | 0,28<br>1,12 | 5,38<br>21,52 | "ДКС України"<br>30 км. |
| 310 | &2405-11387-3П<br>варіант 1 | Кришка лотка пряма, сталь оцинк. осн. 200мм, L=3000 (35524 "ДКС України") | м | 3 | 51,63<br>154,89 | 50,32<br>150,96 | 0,3<br>0,90 | 1,01<br>3,03 | "ДКС України"<br>30 км. |
| 311 | &2405-11387-3П<br>варіант 2 | Кришка лотка пряма, сталь оцинк. осн. 100мм, L=3000 (35522 "ДКС України") | м | 12 | 30,09<br>361,08 | 29,20<br>350,40 | 0,3<br>3,60 | 0,59<br>7,08 | "ДКС України"<br>30 км. |
| 312 | &2405-11387-3П<br>варіант 3 | Кришка лотка пряма, сталь оцинк. осн. 50мм, L=3000 (35520 "ДКС України") | м | 15 | 19,38<br>290,70 | 18,70<br>280,50 | 0,3<br>4,50 | 0,38<br>5,70 | "ДКС України"<br>30 км. |

Копія

| 1 | 2 | 3 | 4 | 5 | 6/7 | 8/9 | 10/11 | 12/13 | 14 |
|---|---|---|---|---|---|---|---|---|---|
| 313 | &2405-11387-3П варіант 4 | Кришка на кут горизонтальний,для лотка 50х100, L=3000 (38002 "ДКС України") | м | 6 | 44,37<br>266,22 | 43,20<br>259,20 | 0,3<br>1,80 | 0,87<br>5,22 | "ДКС України" 30 км. |
| 314 | &2405-11387-3П варіант 5 | Кришка на кут вертикальний внутрішній,для лотка 50х200, L=3000 (38004 "ДКС України") | м | 3 | 69,13<br>207,39 | 67,47<br>202,41 | 0,3<br>0,90 | 1,36<br>4,08 | "ДКС України" 30 км. |
| 315 | &2405-11387-3П варіант 6 | Кришка на кут вертикальний зовнішній,для лотка 50х50, L=3000 (38240 "ДКС України") | м | 12 | 45,2<br>542,40 | 44,01<br>528,12 | 0,3<br>3,60 | 0,89<br>10,68 | "ДКС України" 30 км. |
| 316 | &2405-11387-3П варіант 7 | Кришка для відголужувача Т-подібний,для лотка 50х100, L=3000 (38363 "ДКС України") | м | 3 | 44,17<br>132,51 | 43,00<br>129,00 | 0,3<br>0,90 | 0,87<br>2,61 | "ДКС України" 30 км. |
| 317 | &2405-11387-3П варіант 8 | Кришка для відголужувача Т-подібний,для лотка 50х100, L=3000 (38363 "ДКС України") | м | 15 | 62,86<br>942,90 | 61,33<br>919,95 | 0,3<br>4,50 | 1,23<br>18,45 | "ДКС України" 30 км. |
| 318 | &2405-11400-6П варіант 1 | Консоль стельова,шириною 50 ВВА-10 (ВВА1005 "ДКС України") | шт. | 3 | 106,29<br>318,87 | 104,00<br>312,00 | 0,21<br>0,63 | 2,08<br>6,24 | "ДКС України" 30 км. |
| 319 | &2405-11400-6П варіант 2 | Консоль шириною 100 BBL-40 (BBL4010 "ДКС України") | шт. | 10 | 106,29<br>1062,90 | 104,00<br>1040,00 | 0,21<br>2,10 | 2,08<br>20,80 | "ДКС України" 30 км. |
| 320 | &15093-35043-1П варіант 1 | Кабель з мідними жилами з вогнестійкої ізоляції,в полімерної оболонці,вогнетривкий 3х1,5 Е30 | 1000м | 0,01224 | 36878,45<br>451,39 | 36000,00<br>440,64 | 155,34<br>1,90 | 723,11<br>8,85 | 30 км. |
| 321 | &15093-35043-1П варіант 2 | Кабель з мідними жилами в поліетиленової ізоляції,в ПХВ оболонці,екранований 4Х1,5 "Helukabel" | 1000м | 0,03876 | 238532,45<br>9245,52 | 233700,00<br>9058,21 | 155,34<br>6,02 | 4677,11<br>181,29 | 30 км. |
| 322 | &15093-35203-1П варіант 1 | Кабель з мідними жилами,з ПВХ ізоляцією, ПВХ оболонці,що не поширює горіння ВВГнг 5х2,5 мм2 "Південькабель" | 1000м | 0,01326 | 56436,01<br>748,34 | 54100,00<br>717,37 | 1229,42<br>16,30 | 1106,59<br>14,67 | 30 км. |

ЗОРИЄВА ПОМ. ЗГ.
ДИРЕКТОР Р.Г.
16.06.2024

КП «ТЕПЛОЕНЕРГО»

Копія

66

| 1 | 2 | 3 | 4 | 5 | 6/7 | 8/9 | 10/11 | 12/13 | 14 |
|---|---|---|---|---|---|---|---|---|---|
| 323 | &15093-35203-1П варіант 2 | Кабель з мідними жилами,з ПВХ ізоляцією, ПВХ оболонці,що не поширює горіння ВВГнг 4х1,5 мм2 "Південькабель" | 1000м | 0,0255 | 28794,01<br>734,25 | 27000,00<br>688,50 | 1229,42<br>31,35 | 564,59<br>14,40 | 30 км. |
| 324 | &15093-35203-1П варіант 3 | Кабель з мідними жилами,з ПВХ ізоляцією, ПВХ оболонці,що не поширює горіння ВВГнг 3х1,5 мм2 "Південькабель" | 1000м | 0,16626 | 24714,01<br>4108,95 | 23000,00<br>3823,98 | 1229,42<br>204,40 | 484,59<br>80,57 | 30 км. |
| 325 | +15093-38013 варіант 1 | Кабель вита пара 4х2х0,51 FTP | 1000м | 0,03399 | 12782,41<br>434,47 | 12500,00<br>424,88 | 31,77<br>1,08 | 250,64<br>8,51 | 30 км. |
| 326 | &15093-38013-1 варіант 1 | Кабель екранований монтажний парної скрутки з полімерною ізоляцією і оболонкою для стаціонарної прокладки МКЕШ 4х0,75 мм2 | 1000 м | 0,07004 | 39874,61<br>2792,82 | 39830,00<br>2789,69 | 1,61<br>0,11 | 43<br>3,02 | |
| 327 | &15093-38013-1 варіант 2 | Кабель екранований монтажний парної скрутки з полімерною ізоляцією і оболонкою для стаціонарної прокладки МКЕШ 4х0,75 мм2 | 1000 м | 0,24514 | 21604,61<br>5296,15 | 21560,00<br>5285,22 | 1,61<br>0,39 | 43<br>10,54 | |
| | | Енергоносії машин, врахованих в складі загальновиробничих витрат | | | | | | | |
| 328 | С1999-9001 | Електроенергія | кВт-год | 38,9711 | 4,9416<br>192,58 | 4,9416<br>192,58 | | | |
| 329 | С1999-9010 | Стиснене повітря | м3 | 1234,8 | 0,07223<br>89,19 | 0,07223<br>89,19 | | | |
| 330 | С1999-9005 | Мастильні матеріали | кг | 0,8505 | 184,55<br>156,96 | 184,55<br>156,96 | | | |
| 331 | С1999-9006 | Гідравлічна рідина | кг | 0,2737 | 186,09<br>50,93 | 186,09<br>50,93 | | | |
| | | Разом | грн. | | 489,66 | 489,66 | | | |
| | | **Разом по розділу III** | **грн.** | | **1233093,21** | **1206187,59** | **3165,33** | **23740,29** | |

З ОРИГІНАЛОМ ЗГІДНО
ДИРЕКТОР РЕГРАНТ
16.06.2025

«ТЕПЛОЕНЕРГО»

Копія

67

## IV. Устаткування

| | | | | | | | | | | |
|---|---|---|---|---|---|---|---|---|---|---|
| 332 | +1503-1001 варіант 2 | Вимикач одноклавішний "Berker" | шт | 1 | 453,12<br>453,12 | 436,00<br>436,00 | 13,08<br>13,08 | 4,04<br>4,04 | 3% | |
| 333 | +1503-1001 варіант 3 | Вимикач двоклавішний IP55,сірий, 10AX/250B "Berker" | шт | 1 | 778,41<br>778,41 | 749,00<br>749,00 | 22,47<br>22,47 | 6,94<br>6,94 | 3% | |
| 334 | +1503-1001 варіант 4 | Вимикач навантаження 20A 3P Sirco M "Sacomec" | шт | 1 | 948,85<br>948,85 | 913,00<br>913,00 | 27,39<br>27,39 | 8,46<br>8,46 | 3% | |
| 335 | +1503-7038 варіант 1 | Реле промислове DR1424730 LT,2CO, U=220B AC, з колодкою "Weidmulter" | шт | 5 | 339,84<br>1699,20 | 327,00<br>1635,00 | 9,81<br>49,05 | 3,03<br>15,15 | 3% | |
| 336 | +1503-7038 варіант 2 | Реле промислове DR1424022 LT,2CO, U=12B AC, з колодкою "Weidmulter" | шт | 1 | 280,6<br>280,60 | 270,00<br>270,00 | 8,10<br>8,10 | 2,50<br>2,50 | 3% | |
| 337 | +1503-7038 варіант 3 | Реле промислове DR1424024 LT,2CO, U=24B AC, з колодкою "Weidmulter" | шт | 3 | 306,58<br>919,74 | 295,00<br>885,00 | 8,85<br>26,55 | 2,73<br>8,19 | 3% | |
| 338 | +1504-1005 варіант 1 | Вимикач автоматичний кількість полюсів-3, PL6,Iн=16 A PL6-C16/3 "Eaton" | шт | 1 | 407,39<br>407,39 | 392,00<br>392,00 | 11,76<br>11,76 | 3,63<br>3,63 | 3% | |
| 339 | +1504-1005 варіант 2 | Вимикач автоматичний кількість полюсів-3, PL6,Iн=10 A PL6-C10/3 "Eaton" | шт | 2 | 407,39<br>814,78 | 392,00<br>784,00 | 11,76<br>23,52 | 3,63<br>7,26 | 3% | |
| 340 | +1504-1005 варіант 3 | Вимикач автоматичний кількість полюсів-3, PL6,Iн=4 A PL6-C4/3 "Eaton" | шт | 1 | 657,86<br>657,86 | 633,00<br>633,00 | 18,99<br>18,99 | 5,87<br>5,87 | 3% | |
| 341 | +1504-1005 варіант 4 | Вимикач автоматичний кількість полюсів-3, PL6,Iн=10 A PL6-C10/1 "Eaton" | шт | 1 | 121,59<br>121,59 | 117,00<br>117,00 | 3,51<br>3,51 | 1,08<br>1,08 | 3% | |
| 342 | +1504-1005 варіант 5 | Вимикач автоматичний кількість полюсів-3, PL6,Iн=16 A PL6-C16/1 "Eaton" | шт | 1 | 121,59<br>121,59 | 117,00<br>117,00 | 3,51<br>3,51 | 1,08<br>1,08 | 3% | |
| 343 | +1504-1005 варіант 6 | Вимикач автоматичний кількість полюсів-3, PL6,Iн=6 A PL6-C6/1 "Eaton" | шт | 23 | 156,93<br>3609,39 | 151,00<br>3473,00 | 4,53<br>104,19 | 1,40<br>32,20 | 3% | |
| 344 | +1504-1006 варіант 1 | Рукоятка-адаптер ля перемикача Sirso M "Socomec" | шт | 1 | 617,33<br>617,33 | 594,00<br>594,00 | 17,82<br>17,82 | 5,51<br>5,51 | 3% | |

Копія

| 1 | 2 | 3 | 4 | 5 | 6/7 | 8/9 | 10/11 | 12/13 | 14 |
|---|---|---|---|---|---|---|---|---|---|
| 345 | +1504-1007 варіант 1 | Автомат захисту двигуна PKZMO,Icp=1,6-2,5 А+доп.контакт "Eaton" | шт | 1 | 999,78<br>999,78 | 962,00<br>962,00 | 28,86<br>28,86 | 8,92<br>8,92 | 3% |
| 346 | +1504-3180 варіант 1 | Ящик з понижуючим трансформатором 220/12 В ЯТП-0,25 220/12 "IEK" | шт | 1 | 4133,18<br>4133,18 | 3977,00<br>3977,00 | 119,31<br>119,31 | 36,87<br>36,87 | 3% |
| 347 | +1504-3183 варіант 1 | Панель сенсора 10,підтримка OPC UA MT3102X2 "Weintek" | шт | 1 | 16322,77<br>16322,77 | 15706,00<br>15706,00 | 471,18<br>471,18 | 145,59<br>145,59 | 3% |
| 348 | +1504-3183 варіант 2 | Карта активацій Easy Access 2.0 RZACEA020 | шт | 1 | 2303,02<br>2303,02 | 2216,00<br>2216,00 | 66,48<br>66,48 | 20,54<br>20,54 | 3% |
| 349 | +1504-3183 варіант 3 | SIM карта мобільного оператора Київстар | шт | 1 | 311,78<br>311,78 | 300,00<br>300,00 | 9,00<br>9,00 | 2,78<br>2,78 | 3% |
| 350 | +1504-5003 варіант 1 | Контактор DILM,Iн=7 А,3полюса,3НО. Uk=220В AC, SOR u DIL V7-10 "Eaton" | шт | 1 | 499,89<br>499,89 | 481,00<br>481,00 | 14,43<br>14,43 | 4,46<br>4,46 | 3% |
| 351 | +1504-5003 варіант 2 | Реле контролю фаз EMR6-F500-G-1 "Eaton" | шт | 1 | 2427,73<br>2427,73 | 2336,00<br>2336,00 | 70,08<br>70,08 | 21,65<br>21,65 | 3% |
| 352 | +1504-7057 варіант 1 | Контролер програмований POL688.10/STD "Siemens" | шт | 1 | 31548,08<br>31548,08 | 30356,00<br>30356,00 | 910,68<br>910,68 | 281,40<br>281,40 | 3% |
| 353 | +1504-7057 варіант 2 | Модуль розширювання,14 вх/вихPOL955. 00/STD "Siemens" | шт | 1 | 12529,44<br>12529,44 | 12056,00<br>12056,00 | 361,68<br>361,68 | 111,76<br>111,76 | 3% |
| 354 | +1504-7057 варіант 3 | Модуль розширювання,14 вх/вихPOL925. 00/STD "Siemens" | шт | 2 | 10610,95<br>21221,90 | 10210,00<br>20420,00 | 306,30<br>612,60 | 94,65<br>189,30 | 3% |
| 355 | +1504-12175 варіант 1 | Датчик затоплення Geas SW-01 | шт | 1 | 145,5<br>145,50 | 140,00<br>140,00 | 4,20<br>4,20 | 1,30<br>1,30 | 3% |
| 356 | +1504-13245 варіант 1 | Блок гарантованого живлення 1000ВА/0, 9кВт HT1101SX "INVT" | шт | 1 | 30658,47<br>30658,47 | 29500,00<br>29500,00 | 885,00<br>885,00 | 273,47<br>273,47 | 3% |
| 357 | +1504-13245 варіант 2 | Блок живлення 24 VDC,5A NDR-120-24 "MEAN WELL" | шт | 1 | 2342,51<br>2342,51 | 2254,00<br>2254,00 | 67,62<br>67,62 | 20,89<br>20,89 | 3% |

З ОРИГІНАЛОМ ЗГІДНО
Директор
16.06.

Копія

| 1 | 2 | 3 | 4 | 5 | 6/7 | 8/9 | 10/11 | 12/13 | 14 |
|---|---|---|---|---|---|---|---|---|---|
| 358 | +1504-13245 варіант 3 | Блок живлення 12 VDC,3,33A ЬDR-40-12 "MEAN WELL" | шт | 1 | 914,56<br>914,56 | 880,00<br>880,00 | 26,40<br>26,40 | 8,16<br>8,16 | 3% |
| 359 | +1504-15071 варіант 1 | Перетворювач частоти 1К50-IP2,Iн7,3 А.220 А EFC3610 "Bosch Rexroth" | шт | 2 | 15729,35<br>31458,70 | 15135,00<br>30270,00 | 454,05<br>908,10 | 140,30<br>280,60 | 3% |
| 360 | +1504-15222 варіант 1 | Модуль каскадний МС400 з шиною EMS "Bederus" | шт | 1 | 15959,03<br>15959,03 | 15356,00<br>15356,00 | 460,68<br>460,68 | 142,35<br>142,35 | 3% |
| 361 | +1504-15222 варіант 2 | Панель керування RC310 "Bederus" | шт | 1 | 11475,62<br>11475,62 | 11042,00<br>11042,00 | 331,26<br>331,26 | 102,36<br>102,36 | 3% |
| 362 | +1504-15239 варіант 1 | Стабілізатор напруги однофазний,600Вт АСН-600 "LVT" | шт | 2 | 2857,99<br>5715,98 | 2750,00<br>5500,00 | 82,50<br>165,00 | 25,49<br>50,98 | 3% |
| 363 | +1504-15317 варіант 1 | Сигналізатор ДВК Варта 1-03 фірма"TEMID" | шт | 1 | 6781,24<br>6781,24 | 6525,00<br>6525,00 | 195,75<br>195,75 | 60,49<br>60,49 | 3% |
| 364 | +1504-17001 варіант 2 | Розетка одномісна з з/к,IP55,16A/250B "Berker" | шт | 3 | 379,33<br>1137,99 | 365,00<br>1095,00 | 10,95<br>32,85 | 3,38<br>10,14 | 3% |
| 365 | +1504-17001 варіант 3 | Розетка на DIN-рейку t-2P+Z Schuka P"ETI" | шт | 3 | 121,59<br>364,77 | 117,00<br>351,00 | 3,51<br>10,53 | 1,08<br>3,24 | 3% |
| 366 | +1504-17154 варіант 5 | Коробка відгалужувальна квадратна,з кабельними вводами 53700 "ДКС" | шт | 5 | 72,75<br>363,75 | 70,00<br>350,00 | 2,10<br>10,50 | 0,65<br>3,25 | 3% |
| 367 | +1504-17154 варіант 6 | Відгалужувач Т-подібний для лотка 50х200 | шт | 1 | 1588<br>1588,00 | 1528,00<br>1528,00 | 45,84<br>45,84 | 14,16<br>14,16 | 3% |
| 368 | +1504-17154 варіант 7 | Відгалужувач Т-подібний для лотка 50х100 | шт | 1 | 287,88<br>287,88 | 277,00<br>277,00 | 8,31<br>8,31 | 2,57<br>2,57 | 3% |
| 369 | +1504-17154 варіант 8 | Відгалужувач Т-подібний для лотка 50х50 | шт | 5 | 251,5<br>1257,50 | 242,00<br>1210,00 | 7,26<br>36,30 | 2,24<br>11,20 | 3% |
| 370 | +1504-17154 варіант 9 | Вентиляція шафи та вхідний фільтр FIL 2000 Full 2000 "Quick" | шт | 5 | 3013,88<br>15069,40 | 2900,00<br>14500,00 | 87,00<br>435,00 | 26,88<br>134,40 | 3% |

ЗОРИГІНАЛОМ ЗГІДНО
ДИРЕКТОР
16.06.2025
Копія

| 1 | 2 | 3 | 4 | 5 | 6/7 | 8/9 | 10/11 | 12/13 | 14 |
|---|---|---|---|---|---|---|---|---|---|
| 371 | +1504-18080 варіант 1 | Кнопка -модуль грибок(відключення поворото,червона) EGM-T-R "ETI" | шт | 1 | 133,03<br>133,03 | 128,00<br>128,00 | 3,84<br>3,84 | 1,19<br>1,19 | 3% |
| 372 | +1504-18080 варіант 2 | Кнопка -модуль заглиблена(синя) EGF-B "ETI" | шт | 1 | 88,34<br>88,34 | 85,00<br>85,00 | 2,55<br>2,55 | 0,79<br>0,79 | 3% |
| 373 | +1504-19034 варіант 1 | Клемне з*єднання WDU 2,5 "Weidmuller" | шт | 100 | 9,45<br>945,00 | 9,10<br>910,00 | 0,27<br>27,00 | 0,08<br>8,00 | 3% |
| 374 | +1504-19034 варіант 2 | Клемне з*єднання WDU 2,5 BL "Weidmuller" | шт | 30 | 13,51<br>405,30 | 13,00<br>390,00 | 0,39<br>11,70 | 0,12<br>3,60 | 3% |
| 375 | +1504-19034 варіант 3 | BLКлемне з*єднання WPE 2,5 "Weidmuller" | шт | 40 | 36,41<br>1456,40 | 35,04<br>1401,60 | 1,05<br>42,00 | 0,32<br>12,80 | 3% |
| 376 | +1504-19034 варіант 4 | RTКлемне з*єднання WDU 2,5 RT "Weidmuller" | шт | 2 | 31,15<br>62,30 | 29,97<br>59,94 | 0,90<br>1,80 | 0,28<br>0,56 | 3% |
| 377 | +1504-19034 варіант 5 | Клемне з*єднання DLA 2,5 DB "Weidmuller" | шт | 12 | 195,38<br>2344,56 | 188,00<br>2256,00 | 5,64<br>67,68 | 1,74<br>20,88 | 3% |
| 378 | +1504-19034 варіант 6 | Клемне з*єднання DLA 2,5 /PE DB "Weidmuller" | шт | 6 | 225,52<br>1353,12 | 217,00<br>1302,00 | 6,51<br>39,06 | 2,01<br>12,06 | 3% |
| 379 | +1504-19034 варіант 7 | Клемне для запобіжника WSI 4 "Weidmuller" | шт | 14 | 92,5<br>1295,00 | 89,00<br>1246,00 | 2,67<br>37,38 | 0,83<br>11,62 | 3% |
| 380 | +1504-19034 варіант 8 | Фіксатор WEW 35/2 "Weidmuller" | шт | 24 | 27,02<br>648,48 | 26,00<br>624,00 | 0,78<br>18,72 | 0,24<br>5,76 | 3% |
| 381 | +1504-19034 варіант 9 | Концева пластина AP DLD 2,5/PE DB"Weidmuller" | шт | 2 | 58,99<br>117,98 | 56,76<br>113,52 | 1,70<br>3,40 | 0,53<br>1,06 | 3% |
| 382 | +1504-19034 варіант 10 | Концева пластина AP DLD 2,5 DB "Weidmuller" | шт | 2 | 58,2<br>116,40 | 56,00<br>112,00 | 1,68<br>3,36 | 0,52<br>1,04 | 3% |
| 383 | +1504-19034 варіант 11 | Перемичка Q 10 DLI "Weidmuller" | шт | 2 | 286,84<br>573,68 | 276,00<br>552,00 | 8,28<br>16,56 | 2,56<br>5,12 | 3% |

Копія

ЗОРИЕ НАЛОМ ЗТ
ДИРЕКТОР
16.06.2025

| 1 | 2 | 3 | 4 | 5 | 6/7 | 8/9 | 10/11 | 12/13 | 14 |
|---|---|---|---|---|---|---|---|---|---|
| 384 | +1504-19034 варіант 12 | Перемичка WQV 2,5/10 "Weidmuller" | шт | 10 | 78,98<br>789,80 | 76,00<br>760,00 | 2,28<br>22,80 | 0,70<br>7,00 | 3% |
| 385 | +1504-19034 варіант 13 | Тримач рейки TSTW S/MS "Weidmuller" | шт | 9 | 44,69<br>402,21 | 43,00<br>387,00 | 1,29<br>11,61 | 0,40<br>3,60 | 3% |
| 386 | +1504-19105 варіант 1 | Мапшрутизатор RUT 901 | шт | 1 | 7394,41<br>7394,41 | 7115,00<br>7115,00 | 213,45<br>213,45 | 65,96<br>65,96 | 3% |
| 387 | +1517-1506 варіант 1 | Карман ждля документації 23х25мм QPC-A-4 | шт | 1 | 161,09<br>161,09 | 155,00<br>155,00 | 4,65<br>4,65 | 1,44<br>1,44 | 3% |
| 388 | +1517-1570 варіант 1 | Лампа сигнальна LED,матова,біла ECCI-24-A-W "ETI" | шт | 1 | 141,34<br>141,34 | 136,00<br>136,00 | 4,08<br>4,08 | 1,26<br>1,26 | 3% |
| 389 | +1517-1570 варіант 2 | Лампа сигнальна LED,матова 240V AC (біла) ECCI-240A-W "ETI" | шт | 2 | 141,34<br>282,68 | 136,00<br>272,00 | 4,08<br>8,16 | 1,26<br>2,52 | 3% |
| 390 | +1517-1570 варіант 3 | Лампа сигнальна LED,матова 240V AC (червона) ECCI-240A-R "ETI" | шт | 2 | 141,34<br>282,68 | 136,00<br>272,00 | 4,08<br>8,16 | 1,26<br>2,52 | 3% |
| 391 | +1601-2472 варіант 1 | Антена на магнітному підставі BY-LTE-04-02, SMA | комплект | 1 | 727,49<br>727,49 | 700,00<br>700,00 | 21,00<br>21,00 | 6,49<br>6,49 | 3% |
| 392 | +1602-30068 варіант 1 | Сповіщувач магнітноконтактний ЕСМК-4 White | шт | 1 | 135,11<br>135,11 | 130,00<br>130,00 | 3,90<br>3,90 | 1,21<br>1,21 | 3% |
| 393 | +1704-10002 варіант 1 | Перетворювач температури "Buderus" | шт | 1 | 1551,94<br>1551,94 | 1493,30<br>1493,30 | 44,80<br>44,80 | 13,84<br>13,84 | 3% |
| 394 | +1704-10008 варіант 1 | Термометр місцевий біметалічний ТБ-80-50 "Склоприлад" | шт | 2 | 530,03<br>1060,06 | 510,00<br>1020,00 | 15,30<br>30,60 | 4,73<br>9,46 | 3% |
| 395 | +1704-10009 варіант 1 | Термометр опору ТСП-У-1-3-10м-Pl 100 "Тера" | шт | 2 | 2255,22<br>4510,44 | 2170,00<br>4340,00 | 65,10<br>130,20 | 20,12<br>40,24 | 3% |
| 396 | +1704-10009 варіант 2 | Термометр опору ТСП-У-2-10м-Pl 100 "Тера" | шт | 2 | 1959,02<br>3918,04 | 1885,00<br>3770,00 | 56,55<br>113,10 | 17,47<br>34,94 | 3% |

Копія

| 1 | 2 | 3 | 4 | 5 | 6/7 | 8/9 | 10/11 | 12/13 | 14 |
|---|---|---|---|---|---|---|---|---|---|
| 397 | +1704-20003 варіант 1 | Манометр технічний показний ДМ 05-01 | шт | 13 | 399,08<br>5188,04 | 384,00<br>4992,00 | 11,52<br>149,76 | 3,56<br>46,28 | 3% |
| 398 | +1704-20109 варіант 1 | Перетворювач надлишкового тиску Сафір М-3141-У2*(-30+80)-0,5-6,0bar-G1/2 "Завод Манометр" | шт | 3 | 4936,53<br>14809,59 | 4750,00<br>14250,00 | 142,50<br>427,50 | 44,03<br>132,09 | 3% |
| 399 | +1704-20109 варіант 2 | Перетворювач надлишкового тиску Сафір М-3141-У2*(-30+80)-0,5-0,25 bar-G1/2 "Завод Манометр" | шт | 1 | 11457,95<br>11457,95 | 11025,00<br>11025,00 | 330,75<br>330,75 | 102,20<br>102,20 | 3% |
| 400 | +1704-20650 варіант 1 | Оповіщувач світлозвуковий Сержант "Сенко" | шт | 1 | 1247,12<br>1247,12 | 1200,00<br>1200,00 | 36,00<br>36,00 | 11,12<br>11,12 | 3% |
| 401 | +1914-8295 варіант 1 | Монтажна рейка перфоров.2м TS 35*7,5/LL 2M/ST/ZN "Weidmuller" | м | 10 | 149,65<br>1496,50 | 144,00<br>1440,00 | 4,32<br>43,20 | 1,33<br>13,30 | 3% |
| 402 | +2402-3018 варіант 1 | Вогнегаситель порошковий ОП-5Б | шт | 1 | 493,65<br>493,65 | 475,00<br>475,00 | 14,25<br>14,25 | 4,40<br>4,40 | 3% |
| 403 | +2415-1090 варіант 1 | Блок управління ИТЕМ.621174.001(датчики, насадки) | комплект | 1 | 10626,54<br>10626,54 | 10225,00<br>10225,00 | 306,75<br>306,75 | 94,79<br>94,79 | 3% |
| 404 | +15171-1478 варіант 1 | Зумер (220V AC,черний) EBUZ-240A "ETI" | шт | 1 | 197,46<br>197,46 | 190,00<br>190,00 | 5,70<br>5,70 | 1,76<br>1,76 | 3% |
| 405 | +17064-1555 варіант 1 | Термостат нп DIN-рейку 110-240В з НО контактом QHT-NO "ESEN" | шт | 1 | 312,82<br>312,82 | 301,00<br>301,00 | 9,03<br>9,03 | 2,79<br>2,79 | 3% |
| | | **Разом по розділу IV** | **грн.** | | **305974,87** | **294414,36** | **8832,08** | **2728,43** | |
| | | **Підсумкові витрати енергоносіїв для усіх машин** | | | | | | | |
| | | Електроенергія | кВт-год | 584,016 | | | | | |
| | | Стиснене повітря | м3 | 1234,8 | | | | | |
| | | Мастильні матеріали | кг | 13,117 | | | | | |
| | | Гідравлічна рідина | кг | 1,753 | | | | | |
| | | Бензин | л | 157,193 | | | | | |

16.06.202
ЗОРІГІНАЛ ПАСПОРТ
Директор
КП "ТЕПЛОЕНЕРГО"
Копія

| 1 | 2 | 3 | 4 | 5 | 6/7 | 8/9 | 10/11 | 12/13 | 14 |
|---|---|---|---|---|---|---|---|---|---|
| | | Дизельне паливо | л | 53,468 | | | | | |

Поточні ціни матеріальних ресурсів прийняті станом на "4 грудня" 2023 р.
Символ '+' визначає, що параметри, які впливають на кошторисну ціну ресурсу, змінені користувачем.
Символ & визначає що ресурс задан користувачем.

Склав _____ Інженер ПКР
[посада, підпис ( ініціали, прізвище )]

Перевірив ГІП _____ С.А.Пастух
[посада, підпис (ініціали, прізвище )]

Копія

**Реконструкція теплогенераторної ДНЗ №4, що знаходиться за адресою: Полтавська область, м. Кременчук, вул. Соломії Крушельницької, 40**

За рахунок коштів Інвестиційної програми КП «Теплоенерго» на 2024-2025 роки пропонуються заходи з реконструкції теплогенераторної ДНЗ №4, що знаходиться за адресою: Полтавська область, м. Кременчук, вул. Соломії Крушельницької, 40 на загальну суму 1 484,93 тис. грн (без ПДВ).

Реконструкція теплогенераторної проводиться у зв'язку з застарілістю обладнання для теплопостачання споживачів.

Проєктом передбачається реконструкція теплогенераторної для теплопостачання споживачів, шляхом встановлення 2-х котлів Logamax plus GB172i Buderus (загальною потужністю 84 кВт) з мережевою насосною групою.

Видалення продуктів згоряння передбачається через 2 димові труби висотою 5,65 метри діаметром гирла Ø80мм.

Технологічна схема і компонування обладнання забезпечує зручність експлуатації.

Проєктована система КВПіА котельні забезпечує повний контроль за роботою газових вузлів та контроль за параметрами роботи запроєктованих котлів.

Передбачається електропостачання запроєктованих котлів від розподільчого щита теплогенераторної.

Газопостачання котлів передбачається від газопроводу низького тиску газу, з місцем підключення після вузла комерційного обліку газу відповідно до завдання на проєктування газопостачання Замовника.

Для забезпечення параметрів роботи теплогенераторної проєктом передбачаються наступні принципові технологічні рішення по реконструкції теплогенераторної:

- забезпечення необхідної потужності з вироблення теплової енергії;
- забезпечення необхідного устаткування докотлової підготовки води;
- забезпечення необхідного насосного обладнання теплогенераторної;
- забезпечення системи автоматизації згідно з функціональним призначенням теплогенераторної та чинними нормативними документами.

Для опалювального періоду проєктом передбачено встановлення каскаду з 2-х конденсаційних водогрійних котлів з пальниками тепловою потужністю по 84 кВт. Теплова схема – залежна. Тепловою схемою котельні передбачено відпуск тепла в опалювальний період по температурному графіку 85-60$^0$С, регулювання відпуску тепла – якісне, тиск води в зворотньому трубопроводі 0,08 МПа, тиск теплоносія в прямому трубопроводі теплової мережі 0,18 МПа.

Підживлення теплової мережі буде проводитись обезсоленою водою, після проєктованої установки максимальною продуктивністю 1 м$^3$/год.

Все насосне обладнання котельні обладнується частотними перетворювачами, для підтримки заданого перепаду тиску, з метою економії електричної енергії на приводах насосів.

Для обліку тепла відпущеного в теплову мережу проєктом передбачено на виході теплоносія з котельні встановлення лічильника тепла .

Проєктом - реконструкції теплогенераторної ДНЗ №4 передбачено «погодозалежний графік роботи» по відпуску тепла, клас ефективності регулювання «С» за ДСТУ Б А.2.2-8:2010.

Основні техніко-економічні показники

| № | Найменування показників | Од. вим | Значення показників |
|---|---|---|---|
| Потужність об'єкта: | | | |
| 1 | Розрахункова продуктивність котельні (з урахуванням власних потреб котельні і втрат теплової енергії в ній) | МВт | 0,057 |
| 2 | Встановлена потужність котельні | МВт | 0,084 |
| 3 | Розрахункова потужність струмоприймачів | кВт | 2,8 |
| 4 | Кількість робочих місць, у т.ч. новостворених | люд. | 0 |
| 5 | Загальна кількість працюючих | люд. | 0 |
| 6 | Річне вироблення теплової енергії | тис. ГДж | 0,529 |
| 7 | Річний відпуск теплової енергії споживачам | тис. ГДж | 0,529 |
| 8 | Річна кількість годин використання встановленої потужності | год | 1291,604 |
| Річна витрата палива: | | | |
| 9 | Натурального газ (Qрн=8050 ккал/м3) | тис. нм$^3$ | 16,093 |
| 10 | Умовного | тис. т.у.п.; | 18,507 |
| 11 | Річна витрата електроенергії | тис. кВт• год | 3,616 |
| 12 | Річна витрата води | тис. м$^3$ | 0,119 |
| Питомі показники на 1 МВт встановленої потужності: | | | |
| 13 | Потужність струмоприймачів | кВт/МВт; | 33,33 |
| 14 | Чисельність персоналу | осіб/МВт; | 0 |
| 15 | Питома витрата умовного палива на 1ГДж відпущеної теплової енергії | т.у.п./ГДж; | 35,005 |
| 16 | Ступінь вогнестійкості будівлі котельні | | II |

Таким чином виконання робіт з реконструкції дає можливість економії фінансових коштів, а також забезпечення надійного та безперебійного постачання теплової енергії кінцевому споживачу.

Реконструкцією передбачається впровадження сучасного енергоефективного обладнання (котли, насоси, частотні перетворювачі) для забезпечення теплопостачання ДНЗ, який обслуговується даною теплогенераторною.

Розрахунок строку окупності заходу з реконструкції теплогенераторної ДНЗ №4 наведено у таблиці 1 «Фінансовий план використання коштів для

виконання інвестиційної програми на 2024-2025 роки КП «Теплоенерго»», а саме:
- за рахунок збільшення економічної вигоди від зростання капіталізації основних фондів (збільшення амортизаційних відрахувань) на рік в сумі 74,25 тис. грн відповідно до вимог законодавчих актів та облікової політики КП «Теплоенерго» (240 місяців).

Також, слід зазначити, що закупівля товарів, робіт та послуг КП «Теплоенерго» здійснюється відповідно до Закону України «Про публічні закупівлі».

**Директор КП «Теплоенерго»** **Руслан РАДЧЕНКО**

**Провідний інженер з питань інвестиційної діяльності** **Андрій ФОМІН**

Копія

**Товариство з обмеженою відповідальністю "УК ЕКСПЕРТИЗА"**

ЄДРПОУ 42431096 46001, Тернопільська область, м. Тернопіль, Майдан Волі, 4, офіс 40

https://ukekspertyza.com.ua/ info@ukexpertyza.com.ua +38(067)-009-04-00

Документ створено в Єдиній державній електронній системі у сфері будівництва.

**ЗАТВЕРДЖУЮ**

БЕРЕГОВИЙ ВОЛОДИМИР ПЕТРОВИЧ
(*Директор*)

М.П.
Підпис Ініціал, прізвище
29 грудня 2023 р.

місто Тернопіль

Реєстраційний номер EX01:6584-1960-3380-8167

ЕКСПЕРТНИЙ ЗВІТ № 26/2319-12/23 від 26 грудня 2023

# ЕКСПЕРТНИЙ ЗВІТ (Позитивний)

щодо розгляду кошторисної частини проектної документації

КП «ТЕПЛОЕНЕРГО» ПОЛТАВСЬКОЇ ОБЛАСНОЇ РАДИ УКРАЇНА

З ОРИГІНАЛОМ ЗГІДНО

ДИРЕКТОР

16.06.2025

Копія

за Робочим проектом

(стадія проектування)

"Реконструкція теплогенераторної ДНЗ №4 по вул. Соломії Крушельницької,40 в м. Кременчук Полтавської області"

(назва об'єкта будівництв)

Реєстраційний номер кошторисної документації EM01:5442-6047-3238-5192

Реєстраційний номер Проектної документації PD01:2455-6633-5942-8471

Класи наслідків (відповідальності) об'єктів СС1

Сукупний показник СС1

**Примітка 1.** Сукупний показник зазначають відповідно до 4.7.

Замовник КОМУНАЛЬНЕ ПІДПРИЄМСТВО "ТЕПЛОЕНЕРГО" КРЕМЕНЧУЦЬКОЇ МІСЬКОЇ РАДИ КРЕМЕНЧУЦЬКОГО РАЙОНУ ПОЛТАВСЬКОЇ ОБЛАСТІ (31700972), Юридична особа - Ініціатор УКРАЇНА, Полтавська обл., Кременчуцький район, Кременчуцька територіальна громада, м. Кременчук (станом на 01.01.2021), вулиця Софіївська , б. 68

(назва організації)

Генеральний проектувальник проектної документації Товариство з обмеженою відповідальністю "БОРУДА"

(назва організації)

Генеральний проектувальник кошторисної документації Товариство з обмеженою відповідальністю "БОРУДА"

(назва організації)

Заявлена кошторисна вартість, передбачена наданою кошторисною документацією, у поточних цінах станом на 29 листопада 2023 року складала 1798.372 тис. грн., у тому числі:

будівельні роботи – 990.003 тис. грн.;

устаткування, меблі, інвентар – 341.427 тис. грн.

інші витрати – 466.942 тис. грн.

Із загальної кошторисної вартості виконано 0.0 тис. грн., у тому числі:

будівельні роботи – 0.0 тис. грн.;

устаткування, меблі, інвентар – 0.0 тис. грн.

інші витрати – 0.0 тис. грн.

**Примітка 1.** Такі показники зазначають у разі проведення експертизи проектної документації на будівництво, що підлягала коригуванню.

За результатами розгляду кошторисної документації та зняття зауважень встановлено, що зазначену документацію, яка враховує обсяги робіт, передбачені Робочим проектом, складено згідно з наказом Мінрегіону від 25.06.2021 №162 «Деякі питання ціноутворення у будівництві», зареєстрованого в Міністерстві юстиції України 17.09.2021 за

З ОРИГІНАЛОМ ЗГІДНО
ДИРЕКТОР
16.06.2025

Копія

№1225/36847, та Кошторисних норм України «Настанова з визначення вартості будівництва», затверджених наказом Мінрегіону від 01.11.2021 №281.

Загальна кошторисна вартість будівництва у поточних цінах станом на 07 грудня 2023 року складає 1781.917 тис. грн., у тому числі:

будівельні роботи – 990.003 тис. грн.;

устаткування, меблі, інвентар – 341.427 тис. грн.

інші витрати – 450.487 тис. грн.

Із загальної кошторисної вартості виконано 0.0 тис. грн., у тому числі:

будівельні роботи – 0.0 тис. грн.;

устаткування, меблі, інвентар – 0.0 тис. грн.

інші витрати – 0.0 тис. грн.

**Примітка 2.** Такі показники зазначають у разі проведення експертизи проектної документації на будівництво, що підлягала коригуванню.

Під час проведення експертизи технічна та технологічна частини проектної документації на будівництво не розглядались.

**Відповідальний експерт** ГЕЛЬ Володимир Федорович

*Підпис* *Ініціал, прізвище*

**Директор** БЕРЕГОВИЙ ВОЛОДИМИР ПЕТРОВИЧ

*Підпис* *Ініціал, прізвище*

КП
З ОРИГІНАЛОМ ЗГІДНО
ДИРЕКТОР Р.І.РАДЧЕНКО
16.06.2025

Копія

Єдина державна електронна система у сфері будівництва

# Відомості про реєстрацію документу

## Експертиза проекту

| | |
|---|---|
| Реєстраційний номер | EX01:6584-1960-3380-8167 |
| Редакція документу | № 1 від 26.12.2023 |
| Статус документа | Діючий |
| Дата формування до підпису | 29.12.2023 |

**Перелік підписантів**

1. ГЕЛЬ Володимир Федорович ,Відповідальний експерт
2. БЕРЕГОВИЙ ВОЛОДИМИР ПЕТРОВИЧ ,Директор



КП «ТЕПЛОЕНЕРГО»
З ОРИГІНАЛОМ ЗГІДНО
ДИРЕКТОР
16.06.2025

Копія

**УКРАЇНА**
**ПОЛТАВСЬКА ОБЛАСТЬ**
**КОМУНАЛЬНЕ ПІДПРИЄМСТВО**
**«ТЕПЛОЕНЕРГО»**
**КРЕМЕНЧУЦЬКОЇ МІСЬКОЇ РАДИ КРЕМЕНЧУЦЬКОГО РАЙОНУ ПОЛТАВСЬКОЇ ОБЛАСТІ**

# НАКАЗ

« 04 » 03 2024 м. Кременчук № 71

**Про затвердження кошторисної частини проєктної документації**

Керуючись Законом України «Про архітектурну діяльність», Законом України «Про регулювання містобудівної діяльності», Порядком затвердження проектів будівництва і проведення їх експертизи, затвердженим постановою Кабінету Міністрів України від 14.10.2022 року № 1160, ДБН А.2.2-3-2014 «Склад та зміст проектної документації на будівництво» на підставі експертного звіту щодо розгляду кошторисної частини проєктної документації на будівництво № 26/2319-12/23 від 26 грудня 2023 (реєстраційний номер ЕХ01:6575-7071-0644-4936) затвердженого директором ТОВ «УК ЕКСПЕРТИЗА» 29 грудня 2023,

**НАКАЗУЮ:**

1. Затвердити кошторисну частину проєктної документації на будівництво за робочим проєктом «Реконструкція теплогенераторної ДНЗ №4 по вул. Соломії Крушельницької,40 в м. Кременчук Полтавської області» на загальну кошторисну вартість 1781,917 тис. грн.
2. Контроль за виконанням даного наказу залишаю за собою.

**Директор** **Руслан РАДЧЕНКО**

Проєкт наказу внесено:

Головний інженер Олександр ШКУРЕНКО

Візи:

Начальник юридичної служби Алла РУДНИЦЬКА

Головний бухгалтер Раїса СОЛДАТЕНКО

Начальник ВТВ Елла ЛИЧКОВАХА

КП ТЕПЛОЕНЕРГО
Ідентифікаційний код
ЗГІДНО З ОРИГІНАЛОМ
Директор Р. РАДЧЕНКО
16.05.2024

*( назва організації, що затверджує )*

**Затверджено (схвалено)**

Зведений кошторисний розрахунок в сумі 1781,917 тис. грн.
В тому числі зворотних сум 0 тис. грн.

*(посилання на документ про затвердження)*

" " 2023 р.

## ЗВЕДЕНИЙ КОШТОРИСНИЙ РОЗРАХУНОК ВАРТОСТІ ОБ`ЄКТА БУДІВНИЦТВА №

**Реконструкція теплогенераторної ДНЗ№4 по вул.Соломії Крушельницької,40 в м.Кременчук Полтавської області**

Складений за поточними цінами станом на 7 грудня 2023 р.

| № Ч.ч | Номери кошторисів і кошторисних розрахунків | Найменування глав, будівель, споруд, лінійних об'єктів інженерно-транспортної інфраструктури, робіт і витрат | Кошторисна вартість, тис.грн. | | | |
|---|---|---|---|---|---|---|
| | | | будівельних робіт | устаткування, меблів та інвентарю | інших витрат | загальна вартість |
| 1 | 2 | 3 | 4 | 5 | 6 | 7 |
| | | **Глава 2. Об'єкти основного призначення** | | | | |
| 1 | 02-01 | Теплогенераторна | 976,862 | 341,427 | - | 1318,289 |
| | | **Разом по главі 2:** | 976,862 | 341,427 | - | 1318,289 |
| | | **Разом по главах 1-7:** | 976,862 | 341,427 | - | 1318,289 |
| | | **Разом по главах 1-8:** | 976,862 | 341,427 | - | 1318,289 |
| | | **Разом по главах 1-9:** | 976,862 | 341,427 | - | 1318,289 |
| | | **Глава 10. Утримання служби замовника та інжинірінгові послуги** | | | | |
| 2 | Настанова [4.32] | Кошти на здійснення технічного нагляду | - | - | 14,650 | 14,650 |

Копія

| 1 | 2 | 3 | 4 | 5 | 6 | 7 |
|---|---|---|---|---|---|---|
| | | **Разом по главі 10:** | - | - | 14,650 | 14,650 |
| | | **Глава 12. Проектні, вишукувальні роботи, експертиза та авторський нагляд** | | | | |
| 3 | Настанова [4.34] | Вартість проектних робіт | - | - | 120,972 | 120,972 |
| 4 | Настанова [4.34] | Вартість експертизи проектної документації | - | - | 7,900 | 7,900 |
| 5 | Настанова [4.35] | Кошти на здійснення авторського нагляду | - | - | 5,270 | 5,270 |
| | | **Разом по главі 12:** | - | - | 134,142 | 134,142 |
| | | **Разом по главах 1-12:** | 976,862 | 341,427 | 148,792 | 1467,081 |
| | Настанова [4.38] | **Кошторисний прибуток (П)** | 13,141 | - | - | 13,141 |
| | Настанова [4.39] | **Кошти на покриття адміністративних витрат будівельних організацій (АВ)** | - | - | 6,682 | 6,682 |
| | | **Разом** | 990,003 | 341,427 | 155,474 | 1486,904 |
| | Настанова [4.43] | **Податок на додану вартість** | - | - | 295,013 | 295,013 |
| | | **Всього по зведеному кошторисному розрахунку** | 990,003 | 341,427 | 450,487 | 1781,917 |

Керівник проєктної організації _____ Бутко Р.Г.

Головний інженер проєкту _____ Пастух С.А.

Копія

# Підсумкова відомість ресурсів

| № Ч.ч. | Шифр ресурсу | Найменування | Одиниця виміру | Кількість | Поточна ціна за одиницю, грн. | у тому числі: | | | Обґрунтування ціни |
|---|---|---|---|---|---|---|---|---|---|
| | | | | | | відпускна ціна, грн. | транс-портна складова, грн. | заготі-вельно-складські витрати, грн. | |
| | | | | | всього, грн. | всього, грн. | всього, грн. | всього, грн. | |
| 1 | 2 | 3 | 4 | 5 | 6/7 | 8/9 | 10/11 | 12/13 | 14 |
| | | **I. Витрати труда** | | | | | | | |
| 1 | 1 | Витрати труда робітників-будівельників | люд.год | 623,06 | 105,38 | | | | |
| 2 | | Середній розряд робіт, що виконуються робітниками-будівельниками | розряд | 3,9 | | | | | |
| 3 | 27 | Витрати труда робітників-монтажників | люд.год | 862,46 | 104,69 | | | | |
| 4 | | Середній розряд робіт, що виконуються робітниками-монтажниками | розряд | 3,8 | | | | | |
| 5 | | Витрати труда робітників, зайнятих керуванням та обслуговуванням машин | люд.год | 87,04 | 111,46 | | | | |
| 6 | | Середній розряд ланки робітників, зайнятих керуванням та обслуговуванням машин | розряд | 4,3 | | | | | |
| 7 | | Витрати робітників, заробітна плата яких враховується в складі: | | | | | | | |
| 7.1 | | загальновиробничих витрат | люд.год | 145,26 | 165,35 | | | | |
| | Разом кошторисна трудомісткість | | люд.год | 1717,82 | | | | | |
| | Середній розряд робіт | | розряд | 3,9 | | | | | |
| | | **II. Будівельні машини і механізми** | | | | | | | |

КОПІЯ

| 1 | 2 | 3 | 4 | 5 | 6/7 | 8/9 | 10/11 | 12/13 | 14 |
|---|---|---|---|---|---|---|---|---|---|
| 8 | КБМ201-11 | Автомобілі бортові, вантажопідйомність 3 т | маш. год | 9,11194 | 323,35<br>2946,35 | | | | |
| 9 | КБМ201-12 | Автомобілі бортові, вантажопідйомність 5 т | маш. год | 24,327536 | 398,87<br>9703,52 | | | | |
| 10 | КБМ202-128 | Крани баштові, вантажопідйомність 5 т | маш. год | 2,135649 | 329,67<br>704,06 | | | | |
| 11 | КБМ202-131 | Крани баштові, вантажопідйомність 12,5 т | маш. год | 0,09952 | 555,54<br>55,29 | | | | |
| 12 | КБМ202-1102 | Крани на автомобільному ходу при роботі на монтажі технологічного устаткування, вантажопідйомність 10 т | маш. год | 8,83754 | 726,74<br>6422,59 | | | | |
| 13 | КБМ202-1141 | Крани на автомобільному ходу, вантажопідйомність 10 т | маш. год | 1,086777 | 706,08<br>767,35 | | | | |
| 14 | КБМ203-101 | Автонавантажувачі, вантажопідйомність 5 т | маш. год | 0,009 | 577,61<br>5,20 | | | | |
| 15 | КБМ203-901 | Підіймачі гідравлічні, висота підйому 8 м | маш. год | 1,1808 | 163,21<br>192,72 | | | | |
| 16 | КБМ203-1001 | Автогідропідіймачі, висота підйому 12 м | маш. год | 6,3152 | 561,35<br>3545,04 | | | | |
| 17 | КБМ203-1080 | Підіймачі щоглові будівельні, вантажопідйомність 0,5 т | маш. год | 0,416 | 139,11<br>57,87 | | | | |
| 18 | КБМ204-201 | Агрегати зварювальні пересувні з бензиновим двигуном, з номінальним зварювальним струмом 250-400 А | маш. год | 0,18 | 344,85<br>62,07 | | | | |
| 19 | КБМ204-502 | Установка для зварювання ручного дугового [постійного струму] | маш. год | 89,64502 | 40,59<br>3638,69 | | | | |

Копія

| 1 | 2 | 3 | 4 | 5 | 6/7 | 8/9 | 10/11 | 12/13 | 14 |
|---|---|---|---|---|---|---|---|---|---|
| 20 | КБМ204-1201 | Установки з гнучким індуктором для індукційного нагрівання струмами частотою 50 Гц | маш. год | 2,7744 | 112,72<br>312,73 | | | | |
| 21 | КБМ204-1400 | Електричні печі для сушіння зварювальних матеріалів з регулюванням температури у межах 80-500 град.С | маш. год | 2,6 | 47,7<br>124,02 | | | | |
| 22 | КБМ204-2900 | Установки для гідравлічних випробувань трубопроводів, тиск нагнітання: низький 0,1 МПа [1 кгс/см2], високий 10 МПа [100 кгс/см2] | маш. год | 7,496 | 15,78<br>118,29 | | | | |
| 23 | КБМ205-102 | Компресори пересувні з двигуном внутрішнього згоряння, тиск до 686 кПа [7 ат], продуктивність 5 м3/хв | маш. год | 0,6 | 422,7<br>253,62 | | | | |
| 24 | КБМ205-401 | Компресори пересувні з електродвигуном, тиск 600 кПа [6 ат], продуктивність 0,5 м3/хв | маш. год | 0,531 | 54,24<br>28,80 | | | | |
| 25 | КБМ225-5913 | Апарати для стикового зварювання поліетиленових труб діаметром до 315 мм, потужність 3,7 кВт | маш. год | 9,2168 | 169,19<br>1559,39 | | | | |
| 26 | КБМ233-201 | Машини свердлильні електричні | маш. год | 6,5868 | 6,51<br>42,88 | | | | |
| 27 | КБМ233-330 | Прес гідравлічний з електроприводом | маш. год | 61,256 | 5,55<br>339,97 | | | | |
| 28 | КБМ233-335 | Прес кривошипний простої дії | маш. год | 0,96 | 101,43<br>97,37 | | | | |
| 29 | КБМ233-340 | Прес листозгинальний | маш. год | 0,96 | 235,49<br>226,07 | | | | |
| 30 | КБМ233-1002 | Верстати свердлильні | маш. год | 5,74 | 5,57<br>31,97 | | | | |

Копія

| 1 | 2 | 3 | 4 | 5 | 6/7 | 8/9 | 10/11 | 12/13 | 14 |
|---|---|---|---|---|---|---|---|---|---|
| 31 | КБМ234-101 | Агрегати фарбувальні високого тиску для фарбування поверхонь конструкцій, потужність 1 кВт | маш. год | 0,2 | 8,41<br>1,68 | | | | |
| 32 | КБМ234-201 | Агрегати фарбувальні з пневматичним розпилюванням для фарбування фасадів будівель, продуктивність 500 м3/год | маш. год | 0,531 | 12,28<br>6,52 | | | | |
| | | **Разом по розділу II** | **грн.** | | **31244,06** | | | | |
| | | **в тому числі енергоносії:** | | | | | | | |
| | | Бензин | кг | 130,282 | | | | | |
| | | Дизельне паливо | кг | 59,237 | | | | | |
| | | Електроенергія | кВт-год | 585,655 | | | | | |
| | | Мастильні матеріали | кг | 14,789 | | | | | |
| | | Гідравлічна рідина | кг | 2,002 | | | | | |
| | | **Будівельні машини, враховані в складі загальновиробничих витрат** | | | | | | | |
| 33 | КБМ200-61 | Гайковерт пневматичний | Маш. год | 19,6 | | | | | |
| 34 | КБМ200-64 | Перфоратор електромагнітний | маш. год | 9,45468 | | | | | |
| 35 | КБМ200-68 | Пістолет монтажний | маш. год | 23,34104 | | | | | |
| 36 | КБМ203-204 | Домкрати гідравлічні, вантажопідйомність до 100 т | маш. год | 18,0626 | | | | | |
| 37 | КБМ203-401 | Лебідки електричні, тягове зусилля до 5,79 кН [0,59 т] | маш. год | 5,152 | | | | | |
| 38 | КБМ203-405 | Лебідки електричні, тягове зусилля до 49,05 кН [5 т] | маш. год | 18,0746 | | | | | |
| 39 | КБМ204-900 | Трансформатори зварювальні з номінальним зварювальним струмом 315-500 А | маш. год | 2,8448 | | | | | |

Копія

| 1 | 2 | 3 | 4 | 5 | 6/7 | 8/9 | 10/11 | 12/13 | 14 |
|---|---|---|---|---|---|---|---|---|---|
| 40 | КБМ204-1100 | Термопенали з масою завантажувальних електродів не більше 5 кг | маш. год | 10,4 | | | | | |
| 41 | КБМ233-900 | Ножиці листові кривошипні [гільйотинні] | маш. год | 0,96 | | | | | |
| 42 | КБМ270-115 | Дрилі електричні | маш. год | 3,873306 | | | | | |
| 43 | КБМ270-135 | Перфоратори електричні | маш. год | 0,46 | | | | | |
| 44 | КБМ270-236 | Пилосос промисловий | маш. год | 1,0962 | | | | | |
| | | **III. Будівельні матеріали, вироби і комплекти** | | | | | | | |
| 45 | С111-20 | Азбестовий картон загального призначення [КАОН-1], товщина 2 мм | т | 0,0084 | 48518,07<br>407,55 | 46785,61<br>393,00 | 781,13<br>6,56 | 951,33<br>7,99 | 30 км. |
| 46 | С111-70 | Бензин автомобільний АИ-98, АИ-95, "Экстра", АИ-93 | т | 0,0004 | 43464,53<br>17,39 | 42078,11<br>16,83 | 534,17<br>0,21 | 852,25<br>0,35 | 30 км. |
| 47 | С111-91 | Болти із шестигранною головкою, діаметр різьби 12-[14] мм | т | 0,0112 | 40080,72<br>448,90 | 38942,22<br>436,15 | 352,6<br>3,95 | 785,9<br>8,80 | 30 км. |
| 48 | С111-98 | Болти із шестигранною головкою оцинковані, діаметр різьби 12-[14] мм | т | 0,00717 | 57034,14<br>408,93 | 55563,22<br>398,39 | 352,6<br>2,53 | 1118,32<br>8,01 | 30 км. |
| 49 | С111-113 | Бязь сурова | 10м2 | 0,03 | 367,32<br>11,02 | 358,60<br>10,76 | 1,52<br>0,05 | 7,2<br>0,21 | 30 км. |
| 50 | С111-115 | Гвинти з напівкруглою головкою, довжина 50 мм | т | 0,0012008 | 37128,79<br>44,58 | 36048,17<br>43,29 | 352,6<br>0,42 | 728,02<br>0,87 | 30 км. |
| 51 | С111-136 | Дюбелі з каліброваною головкою [в обоймах] 2,5х48,5 мм | т | 0,00264 | 56119,98<br>148,16 | 54666,99<br>144,32 | 352,6<br>0,93 | 1100,39<br>2,91 | 30 км. |
| 52 | С111-152 | Дюбелі з каліброваною головкою [розсипом] з цинковим хроматованим покриттям 3х58,5 мм | т | 0,000775 | 65974,4<br>51,13 | 64328,18<br>49,85 | 352,6<br>0,27 | 1293,62<br>1,01 | 30 км. |

Копія

| 1 | 2 | 3 | 4 | 5 | 6/7 | 8/9 | 10/11 | 12/13 | 14 |
|---|---|---|---|---|---|---|---|---|---|
| 53 | С111-219 | Гіпсові в'яжучі Г-3 | т | 0,005128 | 2822,72<br>14,47 | 2289,92<br>11,74 | 477,45<br>2,45 | 55,35<br>0,28 | 30 км. |
| 54 | С111-254 | Вапно хлорне, марка А | т | 0,0000094 | 12591,58<br>0,12 | 11853,06<br>0,11 | 491,63<br>- | 246,89<br>0,01 | 30 км. |
| 55 | С111-310 | Каніфоль соснова | т | 0,0004162 | 323072,58<br>134,46 | 316146,92<br>131,58 | 590,9<br>0,25 | 6334,76<br>2,63 | 30 км. |
| 56 | С111-384 | Білило густотерте цинкове МА-011-1 | т | 0,000534 | 133710,62<br>71,40 | 130564,12<br>69,72 | 524,72<br>0,28 | 2621,78<br>1,40 | 30 км. |
| 57 | С111-390 | Фарба олійна та алкідна густотерта для внутрішніх робіт МА-025 бежева, світло-бежева | т | 0,00192 | 51678,12<br>99,22 | 50140,10<br>96,27 | 524,72<br>1,01 | 1013,3<br>1,94 | 30 км. |
| 58 | С111-432 | Фарба олійна та алкідна земляна, готова до застосування, мумія, ПФ-14 | т | 0,0004 | 67112,05<br>26,84 | 65271,41<br>26,11 | 524,72<br>0,21 | 1315,92<br>0,52 | 30 км. |
| 59 | С111-587 | Масло індустрійне И-20А | т | 0,0001 | 17104,69<br>1,71 | 16113,55<br>1,61 | 655,75<br>0,07 | 335,39<br>0,03 | 30 км. |
| 60 | С111-623 | Мило тверде господарське 72% | шт | 0,075 | 19,66<br>1,47 | 19,08<br>1,43 | 0,19<br>0,01 | 0,39<br>0,03 | 30 км. |
| 61 | С111-787 | Поковки з квадратних заготовок оцинковані, маса 1,8 кг | т | 0,0013 | 46927,35<br>61,01 | 45654,61<br>59,35 | 352,6<br>0,46 | 920,14<br>1,20 | 30 км. |
| 62 | С111-822 | Дріт сталевий низьковуглецевий різного призначення чорний, діаметр 1,6 мм | т | 0,000756 | 30810,3<br>23,29 | 29930,80<br>22,63 | 275,38<br>0,21 | 604,12<br>0,45 | 30 км. |
| 63 | С111-848 | Пластина губчаста з гуми АФ-1 | кг | 0,78 | 210,19<br>163,95 | 205,67<br>160,42 | 0,4<br>0,31 | 4,12<br>3,22 | 30 км. |
| 64 | С111-849 | Пластина гумова рулонна вулканізована | кг | 0,16 | 198,48<br>31,76 | 194,19<br>31,07 | 0,4<br>0,06 | 3,89<br>0,63 | 30 км. |

Копія

| 1 | 2 | 3 | 4 | 5 | 6/7 | 8/9 | 10/11 | 12/13 | 14 |
|---|---|---|---|---|---|---|---|---|---|
| 65 | С111-1109 | Рифлений прокат гарячекатаний в листах с обрізними кромками ромбічного рифлення із сталі марки С235, ширина понад 1 до 1,9 м, товщина основи листа 2,5 мм | т | 0,035 | 29837,28<br>1044,30 | 29339,79<br>1026,89 | 275,38<br>9,64 | 222,11<br>7,77 | 30 км. |
| 66 | С111-1292 | Уайт-спірит | т | 0,00048 | 3539,69<br>1,70 | 2832,11<br>1,36 | 638,17<br>0,31 | 69,41<br>0,03 | 30 км. |
| 67 | С111-1374 | Шпагат паперовий | т | 0,00044 | 35102,07<br>15,44 | 34058,04<br>14,99 | 355,75<br>0,16 | 688,28<br>0,29 | 30 км. |
| 68 | С111-1390 | Шпильки оцинковані стяжні, діаметр різьби 12 мм, довжина 300 мм | т | 0,00612 | 42417,6<br>259,60 | 41233,28<br>252,35 | 352,6<br>2,16 | 831,72<br>5,09 | 30 км. |
| 69 | С111-1479 | Шурупи з напівкруглою головкою, діаметр стрижня 3,5 мм, довжина 30 мм | т | 0,001709 | 51390,39<br>87,83 | 50030,14<br>85,50 | 352,6<br>0,60 | 1007,65<br>1,73 | 30 км. |
| 70 | С111-1482 | Шурупи з напівкруглою головкою, діаметр стрижня 5 мм, довжина 70 мм | т | 0,00025 | 43889,66<br>10,97 | 42676,48<br>10,67 | 352,6<br>0,09 | 860,58<br>0,21 | 30 км. |
| 71 | С111-1483 | Шурупи з напівкруглою головкою, діаметр стрижня 6 мм, довжина 40 мм | т | 0,000139 | 41491,64<br>5,77 | 40325,48<br>5,61 | 352,6<br>0,05 | 813,56<br>0,11 | 30 км. |
| 72 | С111-1504 | Електроди, діаметр 2 мм, марка Э42 | т | 0,00185 | 72068,49<br>133,33 | 70296,49<br>130,05 | 358,89<br>0,66 | 1413,11<br>2,62 | 30 км. |
| 73 | С111-1519 | Електроди, діаметр 4 мм, марка Э55 | т | 0,0026 | 44202,02<br>114,93 | 42976,42<br>111,74 | 358,89<br>0,93 | 866,71<br>2,26 | 30 км. |
| 74 | С111-1522 | Електроди, діаметр 5 мм, марка Э42А | т | 0,0203782 | 38747,56<br>789,61 | 37628,91<br>766,81 | 358,89<br>7,31 | 759,76<br>15,49 | 30 км. |
| 75 | +С111-1522 варіант 1 | Електроди, діаметр 5 мм, марка Э42А | т | 0,00014 | 53267,95<br>7,46 | 51864,59<br>7,26 | 358,89<br>0,05 | 1044,47<br>0,15 | 30 км. |
| 76 | С111-1658 | Лак бітумний, марка БТ-123 | т | 0,0019068 | 112231,09<br>214,00 | 109434,85<br>208,67 | 595,63<br>1,14 | 2200,61<br>4,19 | 30 км. |
| 77 | С111-1659 | Лак масляний, марка МА-592 | т | 0,0014988 | 150354,67<br>225,35 | 146810,91<br>220,04 | 595,63<br>0,89 | 2948,13<br>4,42 | 30 км. |

Копія

| 1 | 2 | 3 | 4 | 5 | 6/7 | 8/9 | 10/11 | 12/13 | 14 |
|---|---|---|---|---|---|---|---|---|---|
| 78 | С111-1668 | Оліфа натуральна | кг | 0,2756 | 225,42<br>62,13 | 220,46<br>60,76 | 0,54<br>0,15 | 4,42<br>1,22 | 30 км. |
| 79 | С111-1672 | Емаль МС-17, пісочна | т | 0,00015 | 80849,62<br>12,13 | 78668,70<br>11,80 | 595,63<br>0,09 | 1585,29<br>0,24 | 30 км. |
| 80 | С111-1683 | Стрічка поліетиленова з липким шаром, марка А | кг | 2,6835 | 566,61<br>1520,50 | 554,73<br>1488,62 | 0,77<br>2,07 | 11,11<br>29,81 | 30 км. |
| 81 | +С111-1725 варіант 1 | Стрічка бандажна ізольована | м | 1 | 94,8<br>94,80 | 92,00<br>92,00 | 0,94<br>0,94 | 1,86<br>1,86 | 30 км. |
| 82 | С111-1746 | Прокладки гумові [пластина технічна пресована] | кг | 0,87 | 70,73<br>61,54 | 68,94<br>59,98 | 0,4<br>0,35 | 1,39<br>1,21 | 30 км. |
| 83 | С111-1763 | Толь з грубозернистою засипкою, марка ТВК-350 | м2 | 0,32 | 49,61<br>15,88 | 47,44<br>15,18 | 1,2<br>0,38 | 0,97<br>0,32 | 30 км. |
| 84 | С111-1769 | Свердла кільцеві алмазні, діаметр 80 мм | шт | 0,008 | 16589,01<br>132,71 | 16263,38<br>130,11 | 0,36<br>- | 325,27<br>2,60 | 30 км. |
| 85 | С111-1804 | Сталь листова | т | 0,02 | 33441,95<br>668,84 | 32917,62<br>658,35 | 275,38<br>5,51 | 248,95<br>4,98 | 30 км. |
| 86 | С111-1848 | Болти будівельні з гайками та шайбами | т | 0,0225988 | 68996,64<br>1559,24 | 67339,52<br>1521,79 | 304,24<br>6,88 | 1352,88<br>30,57 | 30 км. |
| 87 | +С111-1859 варіант 1 | Гайка шестигранна М8,DIN934 "ДКС" | шт | 20 | 119,27<br>2385,40 | 110,00<br>2200,00 | 6,93<br>138,60 | 2,34<br>46,80 | 30 км. |
| 88 | +С111-1859 варіант 2 | 3*єднувальна пластина GTO H50 "ДКС" | шт | 52 | 21,38<br>1111,76 | 14,03<br>729,56 | 6,93<br>360,36 | 0,42<br>21,84 | 30 км. |
| 89 | +С111-1859 варіант 3 | Пластина для заземлення РТСЕ "ДКС" | шт | 59 | 31,82<br>1877,38 | 24,27<br>1431,93 | 6,93<br>408,87 | 0,62<br>36,58 | 30 км. |
| 90 | +С111-1859 варіант 4 | Гвинт з хрестоподібним шліцем,М6х10, 100шт "ДКС" | шт | 2 | 313,07<br>626,14 | 300,00<br>600,00 | 6,93<br>13,86 | 6,14<br>12,28 | 30 км. |

Копія

| 1 | 2 | 3 | 4 | 5 | 6/7 | 8/9 | 10/11 | 12/13 | 14 |
|---|---|---|---|---|---|---|---|---|---|
| 91 | +С111-1859 варіант 5 | Шпилька різьбова,М8х2000 "ДКС" | шт | 1 | 118,25<br>118,25 | 109,00<br>109,00 | 6,93<br>6,93 | 2,32<br>2,32 | 30 км. |
| 92 | &С111-1867-15 варіант 1 | Кліпса монтажна | шт | 180 | 1,32<br>237,60 | 1,12<br>201,60 | 0,17<br>30,60 | 0,03<br>5,40 | 30 км. |
| 93 | С111-1881 | Тальк мелений, 1 сорт | т | 0,003902 | 12254,96<br>47,82 | 11537,22<br>45,02 | 477,45<br>1,86 | 240,29<br>0,94 | 30 км. |
| 94 | С111-1893 | Шпагат ув'язувальний з луб'яних волокон | кг | 0,21 | 121,18<br>25,45 | 118,49<br>24,88 | 0,31<br>0,07 | 2,38<br>0,50 | 30 км. |
| 95 | +С111-1897 варіант 1 | Штуцер G1/2 сталь 20 | комплект | 13 | 25,59<br>332,67 | 25,00<br>325,00 | 0,09<br>1,17 | 0,5<br>6,50 | 30 км. |
| 96 | +С111-1897 варіант 2 | Штуцер G1/2 PPR | комплект | 4 | 20,49<br>81,96 | 20,00<br>80,00 | 0,09<br>0,36 | 0,4<br>1,60 | 30 км. |
| 97 | +С111-1908 варіант 1 | Полікрітанова монтажна піна вогнетривка 500мл | шт | 1 | 257,77<br>257,77 | 250,00<br>250,00 | 2,72<br>2,72 | 5,05<br>5,05 | 30 км. |
| 98 | &С111-2002-5-4 варіант 1 | Клей монтажний | л | 0,852 | 403,43<br>343,72 | 395,00<br>336,54 | 0,52<br>0,44 | 7,91<br>6,74 | 30 км. |
| 99 | +С113-2 варіант 1 | Труба гнучка армована Дд16 "ДКС" | м | 37 | 34,47<br>1275,39 | 33,80<br>1250,60 | 0,41<br>15,17 | 0,26<br>9,62 | 30 км. |
| 100 | +С113-2 варіант 2 | Труба гнучка армована д28 "ДКС" | м | 6 | 63,89<br>383,34 | 63,00<br>378,00 | 0,41<br>2,46 | 0,48<br>2,88 | 30 км. |
| 101 | +С113-2 варіант 3 | Труба жорстка гладкостінна д32 "ДКС" | м | 36 | 59,15<br>2129,40 | 58,30<br>2098,80 | 0,41<br>14,76 | 0,44<br>15,84 | 30 км. |
| 102 | С113-3 | Труби сталеві зварні водогазопровідні з різьбою, чорні легкі неоцинковані, діаметр умовного проходу 25 мм, товщина стінки 2,8 мм | м | 2,444 | 76,15<br>186,11 | 75,00<br>183,30 | 0,58<br>1,42 | 0,57<br>1,39 | 30 км. |

Копія

| 1 | 2 | 3 | 4 | 5 | 6/7 | 8/9 | 10/11 | 12/13 | 14 |
|---|---|---|---|---|---|---|---|---|---|
| 103 | С113-6 | Труби сталеві зварні водогазопровідні з різьбою, чорні легкі неоцинковані, діаметр умовного проходу 50 мм, товщина стінки 3 мм | м | 2,34 | 146,59<br>343,02 | 144,34<br>337,76 | 1,16<br>2,71 | 1,09<br>2,55 | 30 км. |
| 104 | +С113-6<br>варіант 1 | Труби сталеві діаметр 50 мм | м | 1 | 253,04<br>253,04 | 250,00<br>250,00 | 1,16<br>1,16 | 1,88<br>1,88 | 30 км. |
| 105 | С113-20 | Труби сталеві зварні водогазопровідні з різьбою, чорні звичайні неоцинковані, діаметр умовного проходу 80 мм, товщина стінки 4 мм | м | 1,7004 | 268,09<br>455,86 | 263,79<br>448,55 | 2,3<br>3,91 | 2<br>3,40 | 30 км. |
| 106 | +С113-82<br>варіант 1 | Відвід приварний Д25х2.0 | 10шт | 0,4 | 136,2<br>54,48 | 133,00<br>53,20 | 0,53<br>0,21 | 2,67<br>1,07 | 30 км. |
| 107 | +С113-82<br>варіант 2 | Відвід приварний Д42х3.0 | 10шт | 0,2 | 383,04<br>76,61 | 375,00<br>75,00 | 0,53<br>0,11 | 7,51<br>1,50 | 30 км. |
| 108 | +С113-82<br>варіант 3 | Перехід 42х3х32х3 | 10шт | 0,1 | 204,54<br>20,45 | 200,00<br>20,00 | 0,53<br>0,05 | 4,01<br>0,40 | 30 км. |
| 109 | +С113-82<br>варіант 4 | Перехід 25х2х20х2 | 10шт | 0,1 | 187,2<br>18,72 | 183,00<br>18,30 | 0,53<br>0,05 | 3,67<br>0,37 | 30 км. |
| 110 | +С113-82<br>варіант 5 | Трійник рівнопрохідний 42х3 | 10шт | 0,1 | 808,38<br>80,84 | 792,00<br>79,20 | 0,53<br>0,05 | 15,85<br>1,59 | 30 км. |
| 111 | +С113-82<br>варіант 6 | Трійник рівнопрохідний 25х3 | 10шт | 0,1 | 748,2<br>74,82 | 733,00<br>73,30 | 0,53<br>0,05 | 14,67<br>1,47 | 30 км. |
| 112 | +С113-87<br>варіант 1 | Трійник рівнопрохідний сталевий прохід 32 мм | 10шт | 0,5 | 769,42<br>384,71 | 750,00<br>375,00 | 4,33<br>2,17 | 15,09<br>7,54 | 30 км. |
| 113 | С113-106 | Муфти прямі короткі [фітинги] з ковкого чавуну з циліндричною різьбою, максимальний умовний прохід 65 мм | 10шт | 0,01836 | 369,46<br>6,78 | 359,63<br>6,60 | 2,59<br>0,05 | 7,24<br>0,13 | 30 км. |
| 114 | +С113-118<br>варіант 1 | Гайка з насічкою М6 | 10шт | 7 | 11,97<br>83,79 | 11,60<br>81,20 | 0,14<br>0,98 | 0,23<br>1,61 | 30 км. |

16.06.2021
КОПІЯ

| 1 | 2 | 3 | 4 | 5 | 6/7 | 8/9 | 10/11 | 12/13 | 14 |
|---|---|---|---|---|---|---|---|---|---|
| 115 | +С113-118 варіант 2 | Анкер з болтом М8 | 10шт | 10 | 853,37<br>8533,70 | 836,50<br>8365,00 | 0,14<br>1,40 | 16,73<br>167,30 | 30 км. |
| 116 | +С113-118 варіант 3 | Гвинт для забезпечення електрисного контакту,М5х8"ДКС" | 10шт | 7 | 46,96<br>328,72 | 45,90<br>321,30 | 0,14<br>0,98 | 0,92<br>6,44 | 30 км. |
| 117 | +С113-118 варіант 4 | Гвинт з гладкою головкою,М6х16"ДКС" | 10шт | 0,2 | 1734,14<br>346,83 | 1700,00<br>340,00 | 0,14<br>0,03 | 34<br>6,80 | 30 км. |
| 118 | +С113-118 варіант 5 | Посилений анкер з болтом М10 | 10шт | 1,2 | 1213,94<br>1456,73 | 1190,00<br>1428,00 | 0,14<br>0,17 | 23,8<br>28,56 | 30 км. |
| 119 | +С113-129 варіант 1 | Труби сталеві електрозварні прямошовні із сталі марки 25, зовнішній діаметр 20 мм, товщина стінки 2 мм | м | 2 | 103,52<br>207,04 | 102,50<br>205,00 | 0,25<br>0,50 | 0,77<br>1,54 | 30 км. |
| 120 | +С113-132 варіант 1 | Труби сталеві електрозварні прямошовні із сталі марки 20, зовнішній діаметр 32 мм, товщина стінки 3 мм | м | 2 | 118,17<br>236,34 | 116,70<br>233,40 | 0,59<br>1,18 | 0,88<br>1,76 | 30 км. |
| 121 | +С113-134 варіант 1 | Труби сталеві електрозварні прямошовні із сталі марки 20, зовнішній діаметр 42 мм, товщина стінки 3 мм | м | 11 | 141,83<br>1560,13 | 140,00<br>1540,00 | 0,77<br>8,47 | 1,06<br>11,66 | 30 км. |
| 122 | +С113-351 варіант 1 | Труби сталеві діаметр 42 мм, товщина стінки 3 мм | м | 12 | 265,34<br>3184,08 | 262,50<br>3150,00 | 0,86<br>10,32 | 1,98<br>23,76 | 30 км. |
| 123 | +С113-357 варіант 1 | Труби сталеві безшовні гарячедеформовані із сталі марки 15, 20, 25, зовнішній діаметр 57 мм, товщина стінки 3,5 мм | м | 16 | 415,16<br>6642,56 | 410,80<br>6572,80 | 1,27<br>20,32 | 3,09<br>49,44 | 30 км. |
| 124 | +С113-988 варіант 1 | Колін 90*,IP40 "ДКС" | шт | 5 | 21,91<br>109,55 | 21,40<br>107,00 | 0,08<br>0,40 | 0,43<br>2,15 | 30 км. |
| 125 | +С113-993-11А варіант 1 | Тримач,д20 "ДКС" | шт | 40 | 3,09<br>123,60 | 2,80<br>112,00 | 0,23<br>9,20 | 0,06<br>2,40 | 30 км. |

Копія

| 1 | 2 | 3 | 4 | 5 | 6/7 | 8/9 | 10/11 | 12/13 | 14 |
|---|---|---|---|---|---|---|---|---|---|
| 126 | +С113-993-11А варіант 2 | Пластиковий тримач з дюбелем ,д20 "ДКС" | шт | 40 | 5,84<br>233,60 | 5,50<br>220,00 | 0,23<br>9,20 | 0,11<br>4,40 | 30 км. |
| 127 | +С113-1194-11Д варіант 1 | Відвід 90,пластик PP Д80 Budurus | шт | 2 | 726,11<br>1452,22 | 711,70<br>1423,40 | 0,17<br>0,34 | 14,24<br>28,48 | 30 км. |
| 128 | +С113-1194-11Д варіант 2 | Подовжувач з муфтою та ущільнювачем, пластик PP Д80 L=2000 мм Budurus | шт | 2 | 1547,21<br>3094,42 | 1516,70<br>3033,40 | 0,17<br>0,34 | 30,34<br>60,68 | 30 км. |
| 129 | +С113-1194-11Д варіант 3 | Подовжувач з муфтою та ущільнювачем, пластик PP Д80 L=500 мм Budurus | шт | 2 | 709,89<br>1419,78 | 695,80<br>1391,60 | 0,17<br>0,34 | 13,92<br>27,84 | 30 км. |
| 130 | +С113-1194-11Д варіант 4 | Підключення димоходу PP Д80 Budurus | шт | 2 | 1718,06<br>3436,12 | 1684,20<br>3368,40 | 0,17<br>0,34 | 33,69<br>67,38 | 30 км. |
| 131 | +С113-1194-11Д варіант 5 | Перехідник армований труба-коробка IP65, 1/2",д16мм "ДКС" | шт | 14 | 51,81<br>725,34 | 50,62<br>708,68 | 0,17<br>2,38 | 1,02<br>14,28 | 30 км. |
| 132 | +С113-1194-11Д варіант 6 | Перехідник армований труба-коробка IP65, д16мм "ДКС" | шт | 5 | 51,81<br>259,05 | 50,62<br>253,10 | 0,17<br>0,85 | 1,02<br>5,10 | 30 км. |
| 133 | +С113-1278 варіант 1 | Муфта труба-труба з обмежувачем,IP40, діам. 20 мм | шт | 10 | 9,36<br>93,60 | 9,10<br>91,00 | 0,08<br>0,80 | 0,18<br>1,80 | 30 км. |
| 134 | +С113-1278 варіант 2 | Муфта труба-коробка ,IP67,M20x15, діам. 20 мм | шт | 10 | 34,78<br>347,80 | 34,02<br>340,20 | 0,08<br>0,80 | 0,68<br>6,80 | 30 км. |
| 135 | +С113-1278 варіант 3 | Муфта труба-коробка ,IP67, діам. 20 мм | шт | 10 | 30,27<br>302,70 | 29,60<br>296,00 | 0,08<br>0,80 | 0,59<br>5,90 | 30 км. |
| 136 | +С113-1352 варіант 1 | Труба ПВХ жорстка гладка діаметр 20 мм, легка"ДКС" | м | 32 | 27,12<br>867,84 | 26,50<br>848,00 | 0,09<br>2,88 | 0,53<br>16,96 | 30 км. |

Копія

| 1 | 2 | 3 | 4 | 5 | 6/7 | 8/9 | 10/11 | 12/13 | 14 |
|---|---|---|---|---|---|---|---|---|---|
| 137 | +С113-1681 варіант 1 | Труба PPR d20 для теплопостачання | м | 28,768 | 85,08<br>2447,58 | 83,33<br>2397,24 | 0,08<br>2,30 | 1,67<br>48,04 | 30 км. |
| 138 | +С113-1681 варіант 2 | Труби PPR d32 для водопостачання | м | 11,796 | 185,42<br>2187,21 | 181,70<br>2143,33 | 0,08<br>0,94 | 3,64<br>42,94 | 30 км. |
| 139 | +С113-1681 варіант 3 | Труби PPR d25 для водопостачання | м | 13,006 | 119,93<br>1559,81 | 117,50<br>1528,21 | 0,08<br>1,04 | 2,35<br>30,56 | 30 км. |
| 140 | +С113-1862 варіант 1 | Відвід PPR діам. 20 мм для теплопостачання | шт | 16 | 10,28<br>164,48 | 10,00<br>160,00 | 0,08<br>1,28 | 0,2<br>3,20 | 30 км. |
| 141 | +С113-1862 варіант 2 | Відвід РР Д32 45* | шт | 6 | 18,44<br>110,64 | 18,00<br>108,00 | 0,08<br>0,48 | 0,36<br>2,16 | 30 км. |
| 142 | +С113-1862 варіант 3 | Перехід РР Д32х50 | шт | 1 | 47<br>47,00 | 46,00<br>46,00 | 0,08<br>0,08 | 0,92<br>0,92 | 30 км. |
| 143 | &С114-132-У-1 варіант 1 | Ізоляція K-Flex ST товщ. 13мм труб д=20мм | м | 32,64 | 45,9<br>1498,18 | 45,00<br>1468,80 | -<br>- | 0,9<br>29,38 | |
| 144 | &С114-132-У-1 варіант 2 | Ізоляція K-Flex ST товщ. 13мм труб д=57мм | м | 16,32 | 114,75<br>1872,72 | 112,50<br>1836,00 | -<br>- | 2,25<br>36,72 | |
| 145 | &С114-132-У-1 варіант 3 | Ізоляція K-Flex ST товщ. 13мм труб д=33мм | м | 12,24 | 67,12<br>821,55 | 65,80<br>805,39 | -<br>- | 1,32<br>16,16 | |
| 146 | С121-782 | Металеві конструкції | т | 0,005704 | 56207,62<br>320,61 | 55416,05<br>316,09 | 373,15<br>2,13 | 418,42<br>2,39 | 30 км. |
| 147 | С121-783 | Металоконструкції індивідуальні | т | 0,2098 | 67677,48<br>14198,74 | 66800,53<br>14014,75 | 373,15<br>78,29 | 503,8<br>105,70 | 30 км. |
| 148 | С124-59 | Анкерні деталі із прямих або гнутих круглих стрижнів з різьбою [в комплекті з шайбами та гайками або без них], такі, що поставляються окремо | т | 0,0066 | 67217,81<br>443,64 | 65624,43<br>433,12 | 275,38<br>1,82 | 1318<br>8,70 | 30 км. |
| 149 | +С130-10 варіант 1 | Бак розширювальний мембранного типу для системи опалення об*ємом 18л Рмах=3бар | шт | 1 | 1517,95<br>1517,95 | 1475,00<br>1475,00 | 13,19<br>13,19 | 29,76<br>29,76 | 30 км. |

Копія

| 1 | 2 | 3 | 4 | 5 | 6/7 | 8/9 | 10/11 | 12/13 | 14 |
|---|---|---|---|---|---|---|---|---|---|
| 150 | +С130-10<br>варіант 2 | Бак розширювальний мембранного типу для системи опалення об*ємом 50л Рmax=6бар Protank | шт | 1 | 2690,95<br>2690,95 | 2625,00<br>2625,00 | 13,19<br>13,19 | 52,76<br>52,76 | 30 км. |
| 151 | +С130-13<br>варіант 1 | Бак полімерний для води об*ємом 300л вертикальний | шт | 1 | 2577,06<br>2577,06 | 2500,00<br>2500,00 | 26,53<br>26,53 | 50,53<br>50,53 | 30 км. |
| 152 | С130-39 | Болти з гайками та шайбами, діаметр 12 мм | т | 0,00886 | 38703,65<br>342,91 | 37553,79<br>332,73 | 390,96<br>3,46 | 758,9<br>6,72 | 30 км. |
| 153 | С130-40 | Болти з гайками та шайбами, діаметр 16 мм | т | 0,04299 | 33940,29<br>1459,09 | 32883,83<br>1413,68 | 390,96<br>16,81 | 665,5<br>28,60 | 30 км. |
| 154 | +С130-434<br>варіант 1 | Котел конденсаційний одноконтурний 42кВт, Logamax Plus GB 172-42 V2 Buderus | шт | 2 | 78971,32<br>157942,64 | 77250,00<br>154500,00 | 172,86<br>345,72 | 1548,46<br>3096,92 | 30 км. |
| 155 | +С130-474<br>варіант 1 | Крани Маєвського для спуску повітря | шт | 2 | 44,17<br>88,34 | 43,30<br>86,60 | -<br>- | 0,87<br>1,74 | |
| 156 | +С130-474<br>варіант 2 | Кран кульовий зі спускним пристроєм "Склоприлад" | шт | 17 | 181,56<br>3086,52 | 178,00<br>3026,00 | -<br>- | 3,56<br>60,52 | |
| 157 | С130-478 | Хомути для кріплення повітроводів СТД 205 | т | 0,00015 | 11084,82<br>1,66 | 10476,51<br>1,57 | 390,96<br>0,06 | 217,35<br>0,03 | 30 км. |
| 158 | &С130-558-Б<br>варіант 1 | Радіатор Kermi FKO 22 500/1600 | шт | 1 | 10172,94<br>10172,94 | 9966,70<br>9966,70 | 6,77<br>6,77 | 199,47<br>199,47 | 30 км. |
| 159 | &С130-558-Б<br>варіант 2 | Комплект бокового підключення до радіатору з термоголовкою | шт | 1 | 1271,71<br>1271,71 | 1240,00<br>1240,00 | 6,77<br>6,77 | 24,94<br>24,94 | 30 км. |
| 160 | +С130-883<br>варіант 1 | Установка знесолення | м | 1 | 31656<br>31656,00 | 31034,60<br>31034,60 | 0,69<br>0,69 | 620,71<br>620,71 | 30 км. |
| 161 | С130-965 | Фланці плоскі приварні із сталі ВСт3сп2, ВСт3сп3, тиск 1,0 МПа [10 кгс/см2], діаметр 40 мм | шт | 3 | 184,7<br>554,10 | 180,48<br>541,44 | 0,6<br>1,80 | 3,62<br>10,86 | 30 км. |

16.06.2021
Копія

| 1 | 2 | 3 | 4 | 5 | 6/7 | 8/9 | 10/11 | 12/13 | 14 |
|---|---|---|---|---|---|---|---|---|---|
| 162 | С130-966 | Фланці плоскі приварні із сталі ВСт3сп2, ВСт3сп3, тиск 1,0 МПа [10 кгс/см2], діаметр 50 мм | шт | 11 | 204,59<br>2250,49 | 199,86<br>2198,46 | 0,72<br>7,92 | 4,01<br>44,11 | 30 км. |
| 163 | С130-967 | Фланці плоскі приварні із сталі ВСт3сп2, ВСт3сп3, тиск 1,0 МПа [10 кгс/см2], діаметр 65 мм | шт | 2 | 247,44<br>494,88 | 241,61<br>483,22 | 0,98<br>1,96 | 4,85<br>9,70 | 30 км. |
| 164 | С130-968 | Фланці плоскі приварні із сталі ВСт3сп2, ВСт3сп3, тиск 1,0 МПа [10 кгс/см2], діаметр 80 мм | шт | 2 | 273,07<br>546,14 | 266,61<br>533,22 | 1,11<br>2,22 | 5,35<br>10,70 | 30 км. |
| 165 | С130-969 | Фланці плоскі приварні із сталі ВСт3сп2, ВСт3сп3, тиск 1,0 МПа [10 кгс/см2], діаметр 100 мм | шт | 10 | 355,45<br>3554,50 | 347,10<br>3471,00 | 1,38<br>13,80 | 6,97<br>69,70 | 30 км. |
| 166 | С130-971 | Фланці плоскі приварні із сталі ВСт3сп2, ВСт3сп3, тиск 1,0 МПа [10 кгс/см2], діаметр 150 мм | шт | 2 | 546,16<br>1092,32 | 533,14<br>1066,28 | 2,31<br>4,62 | 10,71<br>21,42 | 30 км. |
| 167 | С130-981 | Фланці плоскі приварні із сталі ВСт3сп2, ВСт3сп3, тиск 1,6 МПа [16 кгс/см2], діаметр 32 мм | шт | 4 | 190,33<br>761,32 | 186,05<br>744,20 | 0,55<br>2,20 | 3,73<br>14,92 | 30 км. |
| 168 | +С130-981 варіант 1 | Фланці плоскі приварні із сталі ВСт3сп2, ВСт3сп3, тиск 1,6 МПа [16 кгс/см2], діаметр 32 мм | шт | 24 | 174,78<br>4194,72 | 170,80<br>4099,20 | 0,55<br>13,20 | 3,43<br>82,32 | 30 км. |
| 169 | +С130-981 варіант 2 | Фланці плоскі приварні із сталі ВСт3сп2, ВСт3сп3, тиск 1,6 МПа [16 кгс/см2], діаметр 20 мм | шт | 3 | 901,22<br>2703,66 | 883,00<br>2649,00 | 0,55<br>1,65 | 17,67<br>53,01 | 30 км. |
| 170 | +С130-983 | Фланці плоскі приварні із сталі ВСт3сп2, ВСт3сп3, тиск 1,6 МПа [16 кгс/см2], діаметр 50 мм | шт | 22 | 263,57<br>5798,54 | 257,50<br>5665,00 | 0,9<br>19,80 | 5,17<br>113,74 | 30 км. |
| 171 | С142-10-2 | Вода | м3 | 5,3244 | 42,1<br>224,16 | 42,10<br>224,16 | -<br>- | -<br>- | |



Копія

| 1 | 2 | 3 | 4 | 5 | 6/7 | 8/9 | 10/11 | 12/13 | 14 |
|---|---|---|---|---|---|---|---|---|---|
| 172 | С157-227 | Проводи силові з полівінілхлоридною ізоляцією з алюмінієвою жилою, марка АПВ, переріз 2,5 мм2 | 1000м | 0,22 | 1622,79<br>357,01 | 1585,38<br>348,78 | 5,59<br>1,23 | 31,82<br>7,00 | 30 км. |
| 173 | С157-229 | Проводи силові з полівінілхлоридною ізоляцією з алюмінієвою жилою, марка АПВ, переріз 4 мм2 | 1000м | 0,05 | 2299,38<br>114,97 | 2246,05<br>112,30 | 8,24<br>0,41 | 45,09<br>2,26 | 30 км. |
| 174 | С157-235 | Проводи силові з полівінілхлоридною ізоляцією з алюмінієвою жилою, марка АПВ, переріз 25 мм2 | 1000м | 0,19 | 11515,2<br>2187,89 | 11230,31<br>2133,76 | 59,1<br>11,23 | 225,79<br>42,90 | 30 км. |
| 175 | +С1110-15 варіант 1 | Крюк настінний "ENext" | 100шт | 0,04 | 13896,32<br>555,85 | 13600,00<br>544,00 | 23,84<br>0,95 | 272,48<br>10,90 | 30 км. |
| 176 | +С1110-15 варіант 2 | Крюк бондажний "ENext" | 100шт | 0,01 | 13284,32<br>132,84 | 13000,00<br>130,00 | 23,84<br>0,24 | 260,48<br>2,60 | 30 км. |
| 177 | +С1110-15 варіант 3 | Анкерний ізольований затискач для січ.16-35 мм2 "ENext" | 100шт | 0,05 | 7164,32<br>358,22 | 7000,00<br>350,00 | 23,84<br>1,19 | 140,48<br>7,03 | 30 км. |
| 178 | +С1110-15 варіант 4 | Скріпи для бандажної стрічки "ENext" | 100шт | 0,02 | 177,32<br>3,55 | 150,00<br>3,00 | 23,84<br>0,48 | 3,48<br>0,07 | 30 км. |
| 179 | +С1110-15 варіант 5 | Тримач стальний оцинкований д32 "ДСК" | 100шт | 0,3 | 687,32<br>206,20 | 650,00<br>195,00 | 23,84<br>7,15 | 13,48<br>4,05 | 30 км. |
| 180 | С1110-111 | Дріт сталевий оцинкований, діаметр 2 мм | т | 0,002681 | 37367,29<br>100,18 | 36285,53<br>97,28 | 349,07<br>0,94 | 732,69<br>1,96 | 30 км. |
| 181 | С1110-134 | Штири сталеві для повітряних ліній зв'язку та радіофікації ШТ-16Д | шт | 12 | 27,92<br>335,04 | 27,17<br>326,04 | 0,2<br>2,40 | 0,55<br>6,60 | 30 км. |
| 182 | С1110-171 | Сталь штабова 40х4 мм | т | 0,01527 | 33040,92<br>504,53 | 32117,68<br>490,44 | 275,38<br>4,21 | 647,86<br>9,88 | 30 км. |
| 183 | С1110-172 | Сталь кутова 32х32 мм | т | 0,004 | 33432,58<br>133,73 | 32501,66<br>130,01 | 275,38<br>1,10 | 655,54<br>2,62 | 30 км. |

Копія

100

| 1 | 2 | 3 | 4 | 5 | 6/7 | 8/9 | 10/11 | 12/13 | 14 |
|---|---|---|---|---|---|---|---|---|---|
| 184 | С1110-174 | Сталь кутова 63х63 мм | т | 0,02 | 31368,38<br>627,37 | 30477,93<br>609,56 | 275,38<br>5,51 | 615,07<br>12,30 | 30 км. |
| 185 | С1110-177 | Втулки ущільнювальні | шт | 8,76 | 16,65<br>145,85 | 16,29<br>142,70 | 0,03<br>0,26 | 0,33<br>2,89 | 30 км. |
| 186 | С1113-3 | Ацетон технічний, І сорт | т | 0,00175 | 32211,71<br>56,37 | 30875,76<br>54,03 | 704,35<br>1,23 | 631,6<br>1,11 | 30 км. |
| 187 | С1113-21 | Ґрунтовка ГФ-021 червоно-коричнева | т | 0,0012 | 77690,75<br>93,23 | 75571,77<br>90,69 | 595,63<br>0,71 | 1523,35<br>1,83 | 30 км. |
| 188 | +С1113-21 варіант 1 | Ґрунтовка ГФ-021 червоно-коричнева | т | 0,0028 | 200323,54<br>560,91 | 195800,00<br>548,24 | 595,63<br>1,67 | 3927,91<br>11,00 | 30 км. |
| 189 | С1113-77 | Ксилол нафтовий, марка А | т | 0,00045 | 21514,85<br>9,68 | 20615,54<br>9,28 | 477,45<br>0,21 | 421,86<br>0,19 | 30 км. |
| 190 | С1113-79 | Лак БТ-577 | т | 0,00116 | 31863,74<br>36,96 | 30643,33<br>35,55 | 595,63<br>0,69 | 624,78<br>0,72 | 30 км. |
| 191 | С1113-90 | Лак ХС-76 хімстійкий | т | 0,0009 | 61040<br>54,94 | 59247,51<br>53,32 | 595,63<br>0,54 | 1196,86<br>1,08 | 30 км. |
| 192 | С1113-156 | Розчинник, марка Р-4 | т | 0,00053 | 47488,52<br>25,17 | 45961,74<br>24,36 | 595,63<br>0,32 | 931,15<br>0,49 | 30 км. |
| 193 | С1113-227 | Емаль ХВ-124 захисна, зелена | т | 0,0015 | 69585,14<br>104,38 | 67625,10<br>101,44 | 595,63<br>0,89 | 1364,41<br>2,05 | 30 км. |
| 194 | С1113-246 | Емаль антикорозійна ПФ-115 сіра | т | 0,00029 | 94574,9<br>27,43 | 92124,86<br>26,72 | 595,63<br>0,17 | 1854,41<br>0,54 | 30 км. |
| 195 | +С1113-246 варіант 1 | Емаль антикорозійна ПФ-115 сіра | т | 0,0024 | 403507,54<br>968,42 | 395000,00<br>948,00 | 595,63<br>1,43 | 7911,91<br>18,99 | 30 км. |
| 196 | С1113-266 | Водний розчин нітрата та карбоната натрію | м3 | 0,020703 | 2852,84<br>59,06 | 2229,64<br>46,16 | 567,26<br>11,74 | 55,94<br>1,16 | 30 км. |

Копія

| 1 | 2 | 3 | 4 | 5 | 6/7 | 8/9 | 10/11 | 12/13 | 14 |
|---|---|---|---|---|---|---|---|---|---|
| 197 | С1425-11681 | Розчин готовий кладковий важкий цементний, марка М50 | м3 | 0,0425 | 1832,71<br>77,89 | 1044,59<br>44,40 | 752,18<br>31,97 | 35,94<br>1,52 | 30 км. |
| 198 | С1425-11683 | Розчин готовий кладковий важкий цементний, марка М100 | м3 | 0,01932 | 2106,88<br>40,70 | 1313,39<br>25,37 | 752,18<br>14,53 | 41,31<br>0,80 | 30 км. |
| 199 | С1425-11689 | Розчин готовий кладковий важкий цементно-вапняковий, марка М75 | м3 | 0,01932 | 2196,1<br>42,43 | 1400,86<br>27,06 | 752,18<br>14,53 | 43,06<br>0,84 | 30 км. |
| 200 | С1517-164 | Листи свинцеві марки С0, нормальної точності, товщина 1,0 мм | т | 0,0031168 | 226301,71<br>705,34 | 221589,04<br>690,65 | 275,38<br>0,86 | 4437,29<br>13,83 | 30 км. |
| 201 | С1522-26 | Припої олов'яно-свинцеві безсурм'янисті в чушках, марка ПОС40 | т | 0,00237 | 777816,44<br>1843,43 | 762289,76<br>1806,63 | 275,38<br>0,65 | 15251,3<br>36,15 | 30 км. |
| 202 | С1530-64 | Труби напірні з поліетилену низького тиску, тип важкий, зовнішній діаметр 20 мм | 10м | 4,7 | 97,57<br>458,58 | 94,75<br>445,33 | 0,91<br>4,28 | 1,91<br>8,97 | 30 км. |
| 203 | С1530-66 | Труби напірні з поліетилену низького тиску, тип важкий, зовнішній діаметр 32 мм | 10м | 4,5 | 211,77<br>952,97 | 205,58<br>925,11 | 2,04<br>9,18 | 4,15<br>18,68 | 30 км. |
| 204 | С1530-145 | Труби вінілпластові | кг | 1,2 | 536,54<br>643,85 | 525,26<br>630,31 | 0,76<br>0,91 | 10,52<br>12,63 | 30 км. |
| 205 | +С1530-151 варіант 1 | Труба РР Д32 L=1м | 10шт | 0,8 | 578,11<br>462,49 | 566,70<br>453,36 | 0,07<br>0,06 | 11,34<br>9,07 | 30 км. |
| 206 | +С1530-151 варіант 2 | Труба РР Д32 L=0,5м | 10шт | 0,4 | 365,54<br>146,22 | 358,30<br>143,32 | 0,07<br>0,03 | 7,17<br>2,87 | 30 км. |
| 207 | +С1530-161 варіант 1 | Відвід приварний д76х3,5 | 10шт | 0,4 | 1420,12<br>568,05 | 1392,00<br>556,80 | 0,27<br>0,11 | 27,85<br>11,14 | 30 км. |
| 208 | +С1530-161 варіант 2 | Відвід приварний д42х3,0 | 10шт | 1 | 382,78<br>382,78 | 375,00<br>375,00 | 0,27<br>0,27 | 7,51<br>7,51 | 30 км. |
| 209 | +С1530-167 варіант 1 | Трійник рівнопрохідний PPR d32 мм | 10шт | 0,6 | 280,67<br>168,40 | 275,00<br>165,00 | 0,17<br>0,10 | 5,5<br>3,30 | 30 км. |

Копія

| 1 | 2 | 3 | 4 | 5 | 6/7 | 8/9 | 10/11 | 12/13 | 14 |
|---|---|---|---|---|---|---|---|---|---|
| 210 | +С1530-167 варіант 2 | Трійник рівнопрохідний PPR d25 мм | 10шт | 0,3 | 170,51<br>51,15 | 167,00<br>50,10 | 0,17<br>0,05 | 3,34<br>1,00 | 30 км. |
| 211 | +С1530-176 варіант 1 | Відвід PPR d32 | 10шт | 1,4 | 186,73<br>261,42 | 183,00<br>256,20 | 0,07<br>0,10 | 3,66<br>5,12 | 30 км. |
| 212 | +С1530-176 варіант 2 | Відвід PPR d25 | 10шт | 1,4 | 135,73<br>190,02 | 133,00<br>186,20 | 0,07<br>0,10 | 2,66<br>3,72 | 30 км. |
| 213 | +С1530-176 варіант 3 | Муфта PPR d32 | 10шт | 0,6 | 135,73<br>81,44 | 133,00<br>79,80 | 0,07<br>0,04 | 2,66<br>1,60 | 30 км. |
| 214 | +С1530-176 варіант 4 | Муфта PPR d25 | 10шт | 0,7 | 110,23<br>77,16 | 108,00<br>75,60 | 0,07<br>0,05 | 2,16<br>1,51 | 30 км. |
| 215 | С1541-63 | Прокладки з пароніту, марка ПМБ, товщина 1 мм, діаметр 50 мм | 1000шт | 0,012 | 2153,4<br>25,84 | 2102,51<br>25,23 | 8,67<br>0,10 | 42,22<br>0,51 | 30 км. |
| 216 | С1541-64 | Прокладки з пароніту, марка ПМБ, товщина 1 мм, діаметр 100 мм | 1000шт | 0,011 | 3900,75<br>42,91 | 3810,31<br>41,91 | 13,95<br>0,15 | 76,49<br>0,85 | 30 км. |
| 217 | С1541-67-1 | Прокладки з пароніту, марка ПМБ, товщина 2 мм, діаметр 50 мм | 1000шт | 0,033 | 2449,32<br>80,83 | 2366,38<br>78,09 | 34,91<br>1,15 | 48,03<br>1,59 | 30 км. |
| 218 | С1541-67-2 | Прокладки з пароніту, марка ПМБ, товщина 2 мм, діаметр 100 мм | 1000шт | 0,004 | 8382,54<br>33,53 | 8148,37<br>32,59 | 69,81<br>0,28 | 164,36<br>0,66 | 30 км. |
| 219 | С1542-31 | Мастило універсальне тугоплавке "Консталин", марка УТ-1 | т | 0,00465 | 67123,15<br>312,12 | 65201,93<br>303,19 | 605,08<br>2,81 | 1316,14<br>6,12 | 30 км. |
| 220 | С1544-89 | Склострічка липка ізоляційна на полікасиновому компаунді, марка ЛСЭПЛ, ширина 20-30 мм, товщина від 0,14 до 0,19 мм | кг | 0,4012 | 710,95<br>285,23 | 696,22<br>279,32 | 0,79<br>0,32 | 13,94<br>5,59 | 30 км. |
| 221 | С1545-4 | Бірка маркувальна | 100шт | 3,22978 | 125,24<br>404,50 | 122,67<br>396,20 | 0,11<br>0,36 | 2,46<br>7,94 | 30 км. |
| 222 | С1545-7 | Бірка-прикінцевлювач А631, А671 | 100шт | 1,52 | 28,47<br>43,27 | 27,89<br>42,39 | 0,02<br>0,03 | 0,56<br>0,85 | 30 км. |

Копія

| 1 | 2 | 3 | 4 | 5 | 6/7 | 8/9 | 10/11 | 12/13 | 14 |
|---|---|---|---|---|---|---|---|---|---|
| 223 | С1545-8 | Бобишки | шт | 26 | 113,99<br>2963,74 | 111,52<br>2899,52 | 0,23<br>5,98 | 2,24<br>58,24 | 30 км. |
| 224 | +С1545-8 варіант 1 | Бобишки У28.7-14307481-044-2008 "Склоприлад" | шт | 5 | 239,93<br>1199,65 | 235,00<br>1175,00 | 0,23<br>1,15 | 4,7<br>23,50 | 30 км. |
| 225 | С1545-19 | Втулка В17 | 100шт | 0,06466 | 22,28<br>1,44 | 21,82<br>1,41 | 0,02<br>- | 0,44<br>0,03 | 30 км. |
| 226 | С1545-20 | Втулка В22 | 100шт | 0,01464 | 27,64<br>0,40 | 27,06<br>0,40 | 0,04<br>- | 0,54<br>- | 30 км. |
| 227 | С1545-21 | Втулка В28 | 100шт | 0,0549 | 46,62<br>2,56 | 45,65<br>2,51 | 0,06<br>- | 0,91<br>0,05 | 30 км. |
| 228 | С1545-23 | Втулка В54, В59 | 100шт | 0,1 | 96,76<br>9,68 | 94,62<br>9,46 | 0,24<br>0,02 | 1,9<br>0,20 | 30 км. |
| 229 | С1545-24 | Втулка В69 | 100шт | 0,018 | 128,74<br>2,32 | 125,77<br>2,26 | 0,45<br>0,01 | 2,52<br>0,05 | 30 км. |
| 230 | С1545-42 | Дюбелі У658, У661 | 100шт | 0,6945 | 413,51<br>287,18 | 405,09<br>281,34 | 0,31<br>0,22 | 8,11<br>5,62 | 30 км. |
| 231 | С1545-43 | Дюбелі з розпірною гайкою ДГ | 100шт | 1,41 | 933,93<br>1316,84 | 915,20<br>1290,43 | 0,42<br>0,59 | 18,31<br>25,82 | 30 км. |
| 232 | С1545-44 | Дюбель-цвях ДГПШ 4,5х50 мм | 100шт | 2,1488 | 932,83<br>2004,47 | 914,23<br>1964,50 | 0,31<br>0,67 | 18,29<br>39,30 | 30 км. |
| 233 | С1545-47 | Заглушка У467, У469 | 100шт | 0,092 | 67,86<br>6,24 | 66,44<br>6,11 | 0,09<br>0,01 | 1,33<br>0,12 | 30 км. |
| 234 | С1545-70 | Кнопка К227 | 100шт | 5,88832 | 15,6<br>91,86 | 15,10<br>88,91 | 0,19<br>1,12 | 0,31<br>1,83 | 30 км. |
| 235 | С1545-74 | Ковпачки ізолювальні К-441, К-442 | 100шт | 1,116 | 37,03<br>41,33 | 36,25<br>40,46 | 0,05<br>0,06 | 0,73<br>0,81 | 30 км. |

Копія

| 1 | 2 | 3 | 4 | 5 | 6/7 | 8/9 | 10/11 | 12/13 | 14 |
|---|---|---|---|---|---|---|---|---|---|
| 236 | С1545-101 | Стрічка монтажна ЛМ | 100м | 0,42231 | 454,98<br>192,14 | 445,62<br>188,19 | 0,44<br>0,19 | 8,92<br>3,76 | 30 км. |
| 237 | С1545-119 | Муфти поліетиленові | шт | 5,52 | 20,35<br>112,33 | 19,75<br>109,02 | 0,2<br>1,10 | 0,4<br>2,21 | 30 км. |
| 238 | С1545-134 | Наконечники алюмінієві для опресування 35-10-8а | 100шт | 0,4284 | 486,26<br>208,31 | 476,19<br>204,00 | 0,54<br>0,23 | 9,53<br>4,08 | 30 км. |
| 239 | С1545-152 | Наконечники кабельні | 100шт | 1,3158 | 1732,12<br>2279,12 | 1696,76<br>2232,60 | 1,4<br>1,84 | 33,96<br>44,68 | 30 км. |
| 240 | С1545-153 | Наконечники кабельні | шт | 153 | 16,71<br>2556,63 | 16,37<br>2504,61 | 0,01<br>1,53 | 0,33<br>50,49 | 30 км. |
| 241 | С1545-156 | Нитки швейні | кг | 0,4 | 295,42<br>118,17 | 289,25<br>115,70 | 0,38<br>0,15 | 5,79<br>2,32 | 30 км. |
| 242 | С1545-158 | Прикінцевлювач маркувальний А671 | 100шт | 1,2868 | 13,34<br>17,17 | 13,04<br>16,78 | 0,04<br>0,05 | 0,26<br>0,34 | 30 км. |
| 243 | С1545-159 | Очіс льняний | т | 0,0002656 | 26360,34<br>7,00 | 25438,55<br>6,76 | 404,92<br>0,11 | 516,87<br>0,13 | 30 км. |
| 244 | С1545-161 | Патрони Д або К довгі | 100шт | 2,6308 | 164,77<br>433,48 | 160,39<br>421,95 | 1,15<br>3,03 | 3,23<br>8,50 | 30 км. |
| 245 | С1545-163 | Патрони до пістолета Д-2 | 100шт | 0,634 | 80,44<br>51,00 | 77,71<br>49,27 | 1,15<br>0,73 | 1,58<br>1,00 | 30 км. |
| 246 | С1545-167 | Патрубок У-477 | 100шт | 0,18584 | 1357,3<br>252,24 | 1326,85<br>246,58 | 3,84<br>0,71 | 26,61<br>4,95 | 30 км. |
| 247 | С1545-168 | Патрубок У-479 | 100шт | 0,018 | 3474,06<br>62,53 | 3391,28<br>61,04 | 14,66<br>0,26 | 68,12<br>1,23 | 30 км. |
| 248 | С1545-169 | Перемичка заземлювальна | шт | 73,9 | 32,18<br>2378,10 | 31,32<br>2314,55 | 0,23<br>17,00 | 0,63<br>46,55 | 30 км. |

КОПІЯ

| 1 | 2 | 3 | 4 | 5 | 6/7 | 8/9 | 10/11 | 12/13 | 14 |
|---|---|---|---|---|---|---|---|---|---|
| 249 | С1545-177 | Підрозетник, діаметр 50-80 мм | 100шт | 0,0309 | 1284,07<br>39,68 | 1258,28<br>38,88 | 0,61<br>0,02 | 25,18<br>0,78 | 30 км. |
| 250 | С1545-205 | Профіль монтажний, кутик К-242 | 100шт | 0,00046 | 13697,21<br>6,30 | 13288,31<br>6,11 | 140,33<br>0,06 | 268,57<br>0,13 | 30 км. |
| 251 | С1545-209 | Рамка для написів РПМ55Х15 | 100шт | 0,5 | 231,97<br>115,99 | 226,12<br>113,06 | 1,3<br>0,65 | 4,55<br>2,28 | 30 км. |
| 252 | С1545-232 | Стискачі відгалужувальні У731, У733 | 100шт | 0,07834 | 1055,17<br>82,66 | 1032,73<br>80,90 | 1,75<br>0,14 | 20,69<br>1,62 | 30 км. |
| 253 | С1545-233 | Стискачі відгалужувальні У734 | 100шт | 0,05508 | 1071,61<br>59,02 | 1048,63<br>57,76 | 1,97<br>0,11 | 21,01<br>1,15 | 30 км. |
| 254 | С1545-241 | Скобки для проводів кабелів дволапкові К729, К730 | 100шт | 0,5652 | 533,77<br>301,69 | 523,13<br>295,67 | 0,17<br>0,10 | 10,47<br>5,92 | 30 км. |
| 255 | С1545-244 | Скоби дволапкові К146П | 100шт | 0,459 | 267,72<br>122,88 | 260,38<br>119,51 | 2,09<br>0,96 | 5,25<br>2,41 | 30 км. |
| 256 | С1545-262 | Трубка ПХВ, діаметр 4-6 мм | кг | 0,01 | 65,65<br>0,66 | 63,98<br>0,64 | 0,38<br>- | 1,29<br>0,02 | 30 км. |
| 257 | С1545-264 | Трубка ліноксинтова, діаметр 5-6 мм | кг | 0,7 | 213,53<br>149,47 | 208,96<br>146,27 | 0,38<br>0,27 | 4,19<br>2,93 | 30 км. |
| 258 | С1545-267 | Труби полівінілхлоридні | т | 0,002692 | 151715,48<br>408,42 | 148356,69<br>399,38 | 383,98<br>1,03 | 2974,81<br>8,01 | 30 км. |
| 259 | С1545-308 | Електроди ЭМР-4 | т | 0,0006 | 62412,93<br>37,45 | 60791,21<br>36,47 | 397,94<br>0,24 | 1223,78<br>0,74 | 30 км. |
| 260 | &С1545-319-2 варіант 1 | Стрічка самоклеюча 3х50 | м | 82,884 | 13,07<br>1083,29 | 12,50<br>1036,05 | 0,31<br>25,69 | 0,26<br>21,55 | 30 км. |
| 261 | С1546-7 | Вазелін технічний | т | 0,00066 | 116273,6<br>76,74 | 113450,10<br>74,88 | 543,63<br>0,36 | 2279,87<br>1,50 | 30 км. |

Копія

| 1 | 2 | 3 | 4 | 5 | 6/7 | 8/9 | 10/11 | 12/13 | 14 |
|---|---|---|---|---|---|---|---|---|---|
| 262 | С1546-20 | Клей БМК5 | кг | 0,274 | 338,9<br>92,86 | 331,75<br>90,90 | 0,5<br>0,14 | 6,65<br>1,82 | 30 км. |
| 263 | С1546-22 | Клей нітроглифталевий | кг | 0,04 | 189,96<br>7,60 | 185,74<br>7,43 | 0,5<br>0,02 | 3,72<br>0,15 | 30 км. |
| 264 | С1546-35 | Лак електроізолювальний N318 | т | 0,00072 | 213833,51<br>153,96 | 209045,07<br>150,51 | 595,63<br>0,43 | 4192,81<br>3,02 | 30 км. |
| 265 | С1546-54 | Пароніт | т | 0,000578 | 153617,36<br>88,79 | 150085,26<br>86,75 | 519,99<br>0,30 | 3012,11<br>1,74 | 30 км. |
| 266 | С1546-63 | Припой ПОС-18 | т | 0,001635 | 570150,89<br>932,20 | 558498,74<br>913,15 | 472,72<br>0,77 | 11179,43<br>18,28 | 30 км. |
| 267 | С1546-74 | Мастило "Циатим-221" | т | 0,00004 | 1758996,86<br>70,36 | 1723915,83<br>68,96 | 590,9<br>0,02 | 34490,13<br>1,38 | 30 км. |
| 268 | С1546-83 | Тавот | кг | 20,6 | 33,62<br>692,57 | 32,42<br>667,85 | 0,54<br>11,12 | 0,66<br>13,60 | 30 км. |
| 269 | &С1551-41-6<br>варіант 1 | Очищувач клею | л | 0,186 | 270,35<br>50,29 | 265,00<br>49,29 | 0,05<br>0,01 | 5,3<br>0,99 | 30 км. |
| 270 | +С1630-80<br>варіант 1 | Нейтралізатор конденсату | комплект | 1 | 42505,38<br>42505,38 | 41666,70<br>41666,70 | 5,24<br>5,24 | 833,44<br>833,44 | 30 км. |
| 271 | +С1630-90<br>варіант 1 | Кран кульовий фланцевий DN50, PN16 | шт | 2 | 4745,26<br>9490,52 | 4640,00<br>9280,00 | 12,22<br>24,44 | 93,04<br>186,08 | 30 км. |
| 272 | +С1630-90<br>варіант 2 | Кран кульовий муфтовий DN25, PN16 | шт | 6 | 458,71<br>2752,26 | 437,50<br>2625,00 | 12,22<br>73,32 | 8,99<br>53,94 | 30 км. |
| 273 | +С1630-90<br>варіант 3 | Кран кульовий муфтовий DN20, PN16 | шт | 7 | 281,95<br>1973,65 | 264,20<br>1849,40 | 12,22<br>85,54 | 5,53<br>38,71 | 30 км. |
| 274 | +С1630-90<br>варіант 4 | Кран кульовий муфтовий DN15, PN16 | шт | 10 | 169,75<br>1697,50 | 154,20<br>1542,00 | 12,22<br>122,20 | 3,33<br>33,30 | 30 км. |

Копія

107

ЗОРИГІНАЛЕНО
ДИРЕКТОР
16.06.2021

| 1 | 2 | 3 | 4 | 5 | 6/7 | 8/9 | 10/11 | 12/13 | 14 |
|---|---|---|---|---|---|---|---|---|---|
| 275 | +С1630-90 варіант 5 | Кран кульовий фланцевий DN32, PN16 | шт | 7 | 3182,93<br>22280,51 | 3108,30<br>21758,10 | 12,22<br>85,54 | 62,41<br>436,87 | 30 км. |
| 276 | +С1630-103 варіант 1 | Фільтр сітчастий муфтовий Pn16 1" для водопостачання | шт | 5 | 411,69<br>2058,45 | 401,70<br>2008,50 | 1,92<br>9,60 | 8,07<br>40,35 | 30 км. |
| 277 | +С1630-104 варіант 1 | Фільтр фланцевий Д32 | шт | 3 | 1885,2<br>5655,60 | 1840,00<br>5520,00 | 8,24<br>24,72 | 36,96<br>110,88 | 30 км. |
| 278 | +С1630-104 варіант 2 | Фільтр грубої очистки для системи водопостачання 1" | шт | 1 | 418,14<br>418,14 | 401,70<br>401,70 | 8,24<br>8,24 | 8,2<br>8,20 | 30 км. |
| 279 | С1630-115 | Кронштейни Кр1-РС для радіаторів сталевих спарених | комплект | 1,36578 | 33,3<br>45,48 | 32,34<br>44,17 | 0,31<br>0,42 | 0,65<br>0,89 | 30 км. |
| 280 | +С1630-537 варіант 1 | Клапани зворотні муфтові , тиск 1,6 МПа [16 кгс/см2], діаметр 20 мм | шт | 1 | 306,14<br>306,14 | 300,00<br>300,00 | 0,14<br>0,14 | 6<br>6,00 | 30 км. |
| 281 | С1630-538 | Клапани зворотні підйомні муфтові для води та пари, 16Б1бк, тиск 1,6 МПа [16 кгс/см2], діаметр 25 мм | шт | 6 | 144,08<br>864,48 | 141,04<br>846,24 | 0,21<br>1,26 | 2,83<br>16,98 | 30 км. |
| 282 | +С1630-538 варіант 1 | Повітревідвідник, діаметр 15 мм | шт | 4 | 1955,25<br>7821,00 | 1916,70<br>7666,80 | 0,21<br>0,84 | 38,34<br>153,36 | 30 км. |
| 283 | +С1630-547 варіант 1 | Клапани зворотні фланцеві, тиск 1,6 МПа [16 кгс/см2], діаметр 32 мм | шт | 2 | 3183,01<br>6366,02 | 3100,00<br>6200,00 | 20,6<br>41,20 | 62,41<br>124,82 | 30 км. |
| 284 | +С1630-550 варіант 1 | Клапан фланцевий трьохходовий змішувальний з електроприводом Vf3 DN20 PN16 Danfoss | шт | 1 | 13270,54<br>13270,54 | 13000,00<br>13000,00 | 10,33<br>10,33 | 260,21<br>260,21 | 30 км. |
| 285 | +С1630-550 варіант 2 | Клапан муфтовий електромагнітний відкр/закр для системи водопостачання R2025-B2 клапан та LR24A привід Belimo | шт | 1 | 7259,37<br>7259,37 | 7106,70<br>7106,70 | 10,33<br>10,33 | 142,34<br>142,34 | 30 км. |
| 286 | +С1630-670 варіант 1 | Крани кульові муфтові Pn16 1" для водопостачання | шт | 12 | 373,01<br>4476,12 | 365,00<br>4380,00 | 0,7<br>8,40 | 7,31<br>87,72 | 30 км. |

Копія

| 1 | 2 | 3 | 4 | 5 | 6/7 | 8/9 | 10/11 | 12/13 | 14 |
|---|---|---|---|---|---|---|---|---|---|
| 287 | +С1630-985 варіант 1 | Лічильник газу G-10 Elster | шт | 1 | 8680,79<br>8680,79 | 8500,00<br>8500,00 | 10,58<br>10,58 | 170,21<br>170,21 | 30 км. |
| 288 | +С1630-1164 варіант 1 | Насос підживлювальний G=1м3/год H=20м medana WILO | шт | 1 | 15539,85<br>15539,85 | 15170,00<br>15170,00 | 65,15<br>65,15 | 304,7<br>304,70 | 30 км. |
| 289 | +С1630-1164 варіант 2 | Насос циркуляційний G=2,4м3/год,H=8м IPL 25/90 WILO | шт | 2 | 27249,45<br>54498,90 | 26650,00<br>53300,00 | 65,15<br>130,30 | 534,3<br>1068,60 | 30 км. |
| 290 | +С1630-1451 варіант 1 | Лічильники холодної води багатоструменевий крильчатий муфтовий Dn15,Pn16 під*єднання 3/4",з вбудованим радіомодулем та їмп. сигналом 420 PC HRI Sensus | шт | 1 | 13410,55<br>13410,55 | 13142,50<br>13142,50 | 5,1<br>5,10 | 262,95<br>262,95 | 30 км. |
| 291 | +С1630-1914 варіант 1 | Кран кульовий муфтовий газовий ВВ 1" | шт | 2 | 606,23<br>1212,46 | 594,20<br>1188,40 | 0,14<br>0,28 | 11,89<br>23,78 | 30 км. |
| 292 | +С1630-1914 варіант 2 | Кран кульовий муфтовий газовий ВВ 1 1/4" | шт | 1 | 964,86<br>964,86 | 945,80<br>945,80 | 0,14<br>0,14 | 18,92<br>18,92 | 30 км. |
| 293 | +С1630-1914 варіант 3 | Кран кульовий муфтовий газовий ВВ 1/2" | шт | 1 | 255,96<br>255,96 | 250,80<br>250,80 | 0,14<br>0,14 | 5,02<br>5,02 | 30 км. |
| 294 | С1999-9001 | Електроенергія | кВт-год | 84 | 4,9416<br>415,09 | 4,94160<br>415,09 | -<br>- | -<br>- | |
| 295 | +1504-7057 варіант 1 | Набір пружинних з*єднувачів POL068. 86/STD "Siemens" | шт | 1 | 1679,55<br>1679,55 | 1644,00<br>1644,00 | 2,62<br>2,62 | 32,93<br>32,93 | 30 км. |
| 296 | +1504-7057 варіант 2 | Клеми пружинні POL095.56/STD "Siemens" | шт | 1 | 1120,59<br>1120,59 | 1096,00<br>1096,00 | 2,62<br>2,62 | 21,97<br>21,97 | 30 км. |
| 297 | +1504-7057 варіант 3 | Клеми пружинні POL092.56/STD "Siemens" | шт | 2 | 11996,85<br>23993,70 | 11759,00<br>23518,00 | 2,62<br>5,24 | 235,23<br>470,46 | 30 км. |
| 298 | +1504-17157 варіант 1 | Коробка відгалужувальна квадратна з кабельними вводами,IP44,80x80x40мм | шт | 1 | 71,1<br>71,10 | 69,70<br>69,70 | 0,01<br>0,01 | 1,39<br>1,39 | 30 км. |

Копія

| 1 | 2 | 3 | 4 | 5 | 6/7 | 8/9 | 10/11 | 12/13 | 14 |
|---|---|---|---|---|---|---|---|---|---|
| 299 | &1507-3048-2П варіант 1 | Світильник діодний для евакуаційного освітлення настінний. Працює від акумуляторної батареї з піктограмою"Вихід", 2 режима роботи.1 Вт.220 В EXIT 1W LED 130lm Standart IP 65 3h SA/SE "Awex" | шт. | 1 | 1618,29<br>1618,29 | 1586,00<br>1586,00 | 0,56<br>0,56 | 31,73<br>31,73 | 30 км. |
| 300 | &1507-3048-2П варіант 2 | Світлодіодний світильник з блоком аварійного живлення32Вт,220 В,IP65 DP EM1200 32W 840 IP65GY "Ledvance" | шт. | 1 | 6340,89<br>6340,89 | 6216,00<br>6216,00 | 0,56<br>0,56 | 124,33<br>124,33 | 30 км. |
| 301 | &1507-3048-2П варіант 3 | Світлодіодний світильник 20 Вт,220 В,IP65 WTO45C LED20/NW "Philips" | шт. | 1 | 542,19<br>542,19 | 531,00<br>531,00 | 0,56<br>0,56 | 10,63<br>10,63 | 30 км. |
| 302 | +1517-1112 варіант 1 | Щит металевий підлогового виконання з цоколем 100 ,з монтажною панеллю,з замком,з шиною N і PE,розміром 1000x2000x400 IP54 | шт | 1 | 59658,78<br>59658,78 | 58489,00<br>58489,00 | -<br>- | 1169,78<br>1169,78 | |
| 303 | &2405-1472-1П варіант 1 | Лоток перфорований, сталь оцинк. 50x100x3000 (35262 "ДКС України") | м | 6 | 46,89<br>281,34 | 45,60<br>273,60 | 0,37<br>2,22 | 0,92<br>5,52 | "ДКС України"<br>30 км. |
| 304 | &2405-1472-1П варіант 2 | Лоток перфорований, сталь оцинк. 50x50x3000 (35260 "ДКС України") | м | 15 | 42,81<br>642,15 | 41,60<br>624,00 | 0,37<br>5,55 | 0,84<br>12,60 | "ДКС України"<br>30 км. |
| 305 | &2405-1472-1П варіант 3 | Лоток перфорований, сталь оцинк. 50x200x3000 (35264 "ДКС України") | м | 3 | 70<br>210,00 | 68,26<br>204,78 | 0,37<br>1,11 | 1,37<br>4,11 | "ДКС України"<br>30 км. |
| 306 | &2405-11386-1П варіант 1 | Кут горизонтальний. 90°., сталь оцинк. CPO90, 50x100 (36002 "ДКС України") | шт. | 1 | 179,91<br>179,91 | 176,10<br>176,10 | 0,28<br>0,28 | 3,53<br>3,53 | "ДКС України"<br>30 км. |
| 307 | &2405-11386-1П варіант 2 | Кут вертикальний внутрішній для лотка, 50x200 (36664 "ДКС України") | шт. | 1 | 376,46<br>376,46 | 368,80<br>368,80 | 0,28<br>0,28 | 7,38<br>7,38 | "ДКС України"<br>30 км. |

Копія

| 1 | 2 | 3 | 4 | 5 | 6/7 | 8/9 | 10/11 | 12/13 | 14 |
|---|---|---|---|---|---|---|---|---|---|
| 308 | &2405-11386-1П варіант 3 | Кут вертикальний зовнішній для лотка, 50х50 (36780 "ДКС України") | шт. | 5 | 274,16<br>1370,80 | 268,50<br>1342,50 | 0,28<br>1,40 | 5,38<br>26,90 | "ДКС України"<br>30 км. |
| 309 | &2405-11387-3П варіант 1 | Кришка лотка пряма, сталь оцинк. осн. 200мм, L=3000 (35524 "ДКС України") | м | 3 | 51,63<br>154,89 | 50,32<br>150,96 | 0,3<br>0,90 | 1,01<br>3,03 | "ДКС України"<br>30 км. |
| 310 | &2405-11387-3П варіант 2 | Кришка лотка пряма, сталь оцинк. осн. 100мм, L=3000 (35522 "ДКС України") | м | 6 | 30,09<br>180,54 | 29,20<br>175,20 | 0,3<br>1,80 | 0,59<br>3,54 | "ДКС України"<br>30 км. |
| 311 | &2405-11387-3П варіант 3 | Кришка лотка пряма, сталь оцинк. осн. 50мм, L=3000 (35520 "ДКС України") | м | 15 | 19,38<br>290,70 | 18,70<br>280,50 | 0,3<br>4,50 | 0,38<br>5,70 | "ДКС України"<br>30 км. |
| 312 | &2405-11387-3П варіант 4 | Кришка на кут горизонтальний,для лотка 50х100, L=3000 (38002 "ДКС України") | м | 6 | 44,37<br>266,22 | 43,20<br>259,20 | 0,3<br>1,80 | 0,87<br>5,22 | "ДКС України"<br>30 км. |
| 313 | &2405-11387-3П варіант 5 | Кришка на кут вертикальний внутрішній,для лотка 50х200, L=3000 (38004 "ДКС України") | м | 3 | 69,13<br>207,39 | 67,47<br>202,41 | 0,3<br>0,90 | 1,36<br>4,08 | "ДКС України"<br>30 км. |
| 314 | &2405-11387-3П варіант 6 | Кришка на кут вертикальний зовнішній,для лотка 50х50, L=3000 (38240 "ДКС України") | м | 15 | 45,2<br>678,00 | 44,01<br>660,15 | 0,3<br>4,50 | 0,89<br>13,35 | "ДКС України"<br>30 км. |
| 315 | &2405-11387-3П варіант 7 | Кришка для відголужувача Т-подібний,для лотка 50х100, L=3000 (38363 "ДКС України") | м | 3 | 44,17<br>132,51 | 43,00<br>129,00 | 0,3<br>0,90 | 0,87<br>2,61 | "ДКС України"<br>30 км. |
| 316 | &2405-11387-3П варіант 8 | Кришка для відголужувача Т-подібний,для лотка 50х200, L=3000 (38304 "ДКС України") | м | 3 | 67,63<br>202,89 | 66,00<br>198,00 | 0,3<br>0,90 | 1,33<br>3,99 | "ДКС України"<br>30 км. |
| 317 | &2405-11387-3П варіант 9 | Кришка для відголужувача Т-подібний,для лотка 50х50, L=3000 (38361 "ДКС України") | м | 18 | 62,86<br>1131,48 | 61,33<br>1103,94 | 0,3<br>5,40 | 1,23<br>22,14 | "ДКС України"<br>30 км. |

ЗГІДНО З ОРИГІНАЛОМ
Директор
16.06.2021
Копія

| 1 | 2 | 3 | 4 | 5 | 6/7 | 8/9 | 10/11 | 12/13 | 14 |
|---|---|---|---|---|---|---|---|---|---|
| 318 | &2405-11400-6П варіант 1 | Консоль стельова,шириною 50 ВВА-10 (ВВА1005 "ДКС України") | шт. | 3 | 106,29<br>318,87 | 104,00<br>312,00 | 0,21<br>0,63 | 2,08<br>6,24 | "ДКС України" 30 км. |
| 319 | &2405-11400-6П варіант 2 | Консоль шириною 100 BBL-40 (BBL4010 "ДКС України") | шт. | 8 | 106,29<br>850,32 | 104,00<br>832,00 | 0,21<br>1,68 | 2,08<br>16,64 | "ДКС України" 30 км. |
| 320 | &15093-35043-1П варіант 1 | Кабель з мідними жилами з вогнестійкої ізоляції,в полімерної оболонці,вогнетривкий 3х1,5 Е30 | 1000м | 0,01632 | 36878,45<br>601,86 | 36000,00<br>587,52 | 155,34<br>2,54 | 723,11<br>11,80 | 30 км. |
| 321 | &15093-35043-1П варіант 2 | Кабель з мідними жилами в поліетиленової ізоляції,в ПХВ оболонці,екранований 4Х1,5 "Helukabel" | 1000м | 0,02652 | 238532,45<br>6325,88 | 233700,00<br>6197,72 | 155,34<br>4,12 | 4677,11<br>124,04 | 30 км. |
| 322 | &15093-35203-1П варіант 1 | Кабель з мідними жилами,з ПВХ ізоляцією, ПВХ оболонці,що не поширює горіння ВВГнг 5х2,5 мм2 "Південькабель" | 1000м | 0,0102 | 56436,01<br>575,65 | 54100,00<br>551,82 | 1229,42<br>12,54 | 1106,59<br>11,29 | 30 км. |
| 323 | &15093-35203-1П варіант 2 | Кабель з мідними жилами,з ПВХ ізоляцією, ПВХ оболонці,що не поширює горіння ВВГнг 4х1,5 мм2 "Південькабель" | 1000м | 0,01326 | 28794,01<br>381,81 | 27000,00<br>358,02 | 1229,42<br>16,30 | 564,59<br>7,49 | 30 км. |
| 324 | &15093-35203-1П варіант 3 | Кабель з мідними жилами,з ПВХ ізоляцією, ПВХ оболонці,що не поширює горіння ВВГнг 3х1,5 мм2 "Південькабель" | 1000м | 0,16218 | 24714,01<br>4008,12 | 23000,00<br>3730,14 | 1229,42<br>199,39 | 484,59<br>78,59 | 30 км. |
| 325 | &15093-35203-1П варіант 4 | Провід самонесучий з ізоляцією зі світлостабілізованого термопластичного поліетилену СІП-4 4х25 мм2 "Південькабель" | 1000м | 0,0918 | 83874,01<br>7699,63 | 81000,00<br>7435,80 | 1229,42<br>112,86 | 1644,59<br>150,97 | 30 км. |
| 326 | 15093-37013 | Двожильний кабель напругою до 660в перерізом 2.2,5мм2 АВВГ | 1000м | 0,035 | 7435,82<br>260,25 | 7263,84<br>254,23 | 26,18<br>0,92 | 145,8<br>5,10 | 30 км. |
| 327 | +15093-38013 варіант 1 | Кабель вита пара 4х2х0,51 FTP | 1000м | 0,0412 | 12782,41<br>526,64 | 12500,00<br>515,00 | 31,77<br>1,31 | 250,64<br>10,33 | 30 км. |

ЗОРИТ І НАРОДНИЙ ДИРЕКТОР РУМ
16.06.2021
КП «ТЕПЛОЕНЕРГО»

Копія

112

| 1 | 2 | 3 | 4 | 5 | 6/7 | 8/9 | 10/11 | 12/13 | 14 |
|---|---|---|---|---|---|---|---|---|---|
| 328 | &15093-38013-1 варіант 1 | Кабель екранований монтажний парної скрутки з полімерною ізоляцією і оболонкою для стаціонарної прокладки МКЕШ 4х0,75 мм2 | 1000 м | 0,0618 | 39874,61<br>2464,25 | 39830,00<br>2461,49 | 1,61<br>0,10 | 43<br>2,66 | |
| 329 | &15093-38013-1 варіант 2 | Кабель екранований монтажний парної скрутки з полімерною ізоляцією і оболонкою для стаціонарної прокладки МКЕШ 4х0,75 мм2 | 1000 м | 0,18128 | 21604,61<br>3916,48 | 21560,00<br>3908,40 | 1,61<br>0,29 | 43<br>7,79 | |
| 330 | &15093-38013-1 варіант 3 | Кабель АВВГ напругою до 660 В перерізом 4х2,5 мм2 | 1000 м | 0,01 | 2192,89<br>21,93 | 2148,28<br>21,48 | 1,61<br>0,02 | 43<br>0,43 | |
| 331 | &15093-38053-2 | Кабель АВВГ напругою до 660 В перерізом 3х16+1х10 мм2 | 1000 м | 0,01 | 5295,23<br>52,95 | 5190,92<br>51,91 | 0,48<br>- | 103,83<br>1,04 | |
| 332 | &241649-1051-1-2 | Металорукав гнучкий РЗ-ЦХ-22 | 1000 м | 0,018 | 2599,97<br>46,80 | 2543,00<br>45,77 | 5,99<br>0,11 | 50,98<br>0,92 | |
| | | Енергоносії машин, врахованих в складі загальновиробничих витрат | | | | | | | |
| 333 | С1999-9001 | Електроенергія | кВт-год | 48,3215 | 4,9416<br>238,79 | 4,9416<br>238,79 | | | |
| 334 | С1999-9010 | Стиснене повітря | м3 | 1234,8 | 0,07223<br>89,19 | 0,07223<br>89,19 | | | |
| 335 | С1999-9005 | Мастильні матеріали | кг | 1,0324 | 184,55<br>190,53 | 184,55<br>190,53 | | | |
| 336 | С1999-9006 | Гідравлічна рідина | кг | 0,3613 | 186,09<br>67,23 | 186,09<br>67,23 | | | |
| | | Разом | грн. | | 585,74 | 585,74 | | | |
| | | **Разом по розділу III** | **грн.** | | **709593,52** | **693145,15** | **3074,50** | **13373,86** | |
| | | **IV. Устаткування** | | | | | | | |

Копія

| 1 | 2 | 3 | 4 | 5 | 6/7 | 8/9 | 10/11 | 12/13 | 14 |
|---|---|---|---|---|---|---|---|---|---|
| 337 | &185-1 | Шафа розподільна силова РУСМ-8105 | шт | 1 | 509,24<br>509,24 | 490,00<br>490,00 | 14,70<br>14,70 | 4,54<br>4,54 | 3% |
| | | у тому числі витрати підрядника на устаткування, що монтується | шт | 1 | 509,24<br>509,24 | 490,00<br>490,00 | 14,70<br>14,70 | 4,54<br>4,54 | |
| | | у тому числі неоподаткована ПДВ | грн. | | 509,24<br>509,24 | 490,00<br>490,00 | 14,70<br>14,70 | | |
| 338 | &185-2 | Шафа розподільна силова РУСМ-9501 | шт | 1 | 394,92<br>394,92 | 380,00<br>380,00 | 11,40<br>11,40 | 3,52<br>3,52 | 3% |
| | | у тому числі витрати підрядника на устаткування, що монтується | шт | 1 | 394,92<br>394,92 | 380,00<br>380,00 | 11,40<br>11,40 | 3,52<br>3,52 | |
| | | у тому числі неоподаткована ПДВ | грн. | | 394,92<br>394,92 | 380,00<br>380,00 | 11,40<br>11,40 | | |
| 339 | &185-3 | Шафа розподільна силова ПР11-3118 | шт | 1 | 1555,79<br>1555,79 | 1497,00<br>1497,00 | 44,91<br>44,91 | 13,88<br>13,88 | 3% |
| | | у тому числі витрати підрядника на устаткування, що монтується | шт | 1 | 1555,79<br>1555,79 | 1497,00<br>1497,00 | 44,91<br>44,91 | 13,88<br>13,88 | |
| | | у тому числі неоподаткована ПДВ | грн. | | 1555,79<br>1555,79 | 1497,00<br>1497,00 | 44,91<br>44,91 | | |
| 340 | &185-4 | Шафа розподільна силова ПР11-3031 | шт | 1 | 1377,03<br>1377,03 | 1325,00<br>1325,00 | 39,75<br>39,75 | 12,28<br>12,28 | 3% |
| | | у тому числі витрати підрядника на устаткування, що монтується | шт | 1 | 1377,03<br>1377,03 | 1325,00<br>1325,00 | 39,75<br>39,75 | 12,28<br>12,28 | |
| | | у тому числі неоподаткована ПДВ | грн. | | 1377,03<br>1377,03 | 1325,00<br>1325,00 | 39,75<br>39,75 | | |
| 341 | +1503-1001 варіант 2 | Вимикач двоклавішний IP55,сірий, 10AX/250В "Berker" | шт | 1 | 778,41<br>778,41 | 749,00<br>749,00 | 22,47<br>22,47 | 6,94<br>6,94 | 3% |

Копія

| 1 | 2 | 3 | 4 | 5 | 6/7 | 8/9 | 10/11 | 12/13 | 14 |
|---|---|---|---|---|---|---|---|---|---|
| 342 | +1503-7038 варіант 1 | Реле промислове DR1424730 LT,2CO, U=220В AC, з колодкою "Weidmulter" | шт | 5 | 339,84<br>1699,20 | 327,00<br>1635,00 | 9,81<br>49,05 | 3,03<br>15,15 | 3% |
| 343 | +1503-7038 варіант 2 | Реле промислове DR1424022 LT,2CO, U=12В AC, з колодкою "Weidmulter" | шт | 1 | 280,6<br>280,60 | 270,00<br>270,00 | 8,10<br>8,10 | 2,50<br>2,50 | 3% |
| 344 | +1503-7038 варіант 3 | Реле промислове DR1424024 LT,2CO, U=24В AC, з колодкою "Weidmulter" | шт | 3 | 306,58<br>919,74 | 295,00<br>885,00 | 8,85<br>26,55 | 2,73<br>8,19 | 3% |
| 345 | +1504-1005 варіант 1 | Вимикач автоматичний кількість полюсів-3, PL6,Iн=16 A PL6-C16/3 "Eaton" | шт | 1 | 407,39<br>407,39 | 392,00<br>392,00 | 11,76<br>11,76 | 3,63<br>3,63 | 3% |
| 346 | +1504-1005 варіант 2 | Вимикач автоматичний кількість полюсів-3, PL6,Iн=10 A PL6-C10/3 "Eaton" | шт | 2 | 407,39<br>814,78 | 392,00<br>784,00 | 11,76<br>23,52 | 3,63<br>7,26 | 3% |
| 347 | +1504-1005 варіант 3 | Вимикач автоматичний кількість полюсів-3, PL6,Iн=6 A PL6-C6/3 "Eaton" | шт | 1 | 657,86<br>657,86 | 633,00<br>633,00 | 18,99<br>18,99 | 5,87<br>5,87 | 3% |
| 348 | +1504-1005 варіант 4 | Вимикач автоматичний кількість полюсів-3, PL6,Iн=4 A PL6-C4/3 "Eaton" | шт | 1 | 657,86<br>657,86 | 633,00<br>633,00 | 18,99<br>18,99 | 5,87<br>5,87 | 3% |
| 349 | +1504-1005 варіант 5 | Вимикач автоматичний кількість полюсів-3, PL6,Iн=10 A PL6-C10/1 "Eaton" | шт | 3 | 121,59<br>364,77 | 117,00<br>351,00 | 3,51<br>10,53 | 1,08<br>3,24 | 3% |
| 350 | +1504-1005 варіант 6 | Вимикач автоматичний кількість полюсів-3, PL6,Iн=16 A PL6-C16/1 "Eaton" | шт | 1 | 121,59<br>121,59 | 117,00<br>117,00 | 3,51<br>3,51 | 1,08<br>1,08 | 3% |
| 351 | +1504-1005 варіант 7 | Вимикач автоматичний кількість полюсів-3, PL6,Iн=6 A PL6-C6/1 "Eaton" | шт | 20 | 156,93<br>3138,60 | 151,00<br>3020,00 | 4,53<br>90,60 | 1,40<br>28,00 | 3% |
| 352 | +1504-1006 варіант 1 | Вимикач навантаження 20A 3P Sirso M "Socomec" | шт | 1 | 948,85<br>948,85 | 913,00<br>913,00 | 27,39<br>27,39 | 8,46<br>8,46 | 3% |
| 353 | +1504-1007 варіант 1 | Автомат захисту двигуна PKZMO,Icp=1,6-2,5 A+доп.контакт "Eaton" | шт | 1 | 999,78<br>999,78 | 962,00<br>962,00 | 28,86<br>28,86 | 8,92<br>8,92 | 3% |

Копія

| 1 | 2 | 3 | 4 | 5 | 6/7 | 8/9 | 10/11 | 12/13 | 14 |
|---|---|---|---|---|---|---|---|---|---|
| 354 | 1504-1010 | Вимикач автоматичний кількість полюсів-2, номінальний струм 63, виконання розчіплювачів М, Т номінальний струм 1,6 2, 5 4 6,3 10 16 25 40 50 63 АП50Б-2МТУ3 АП50Б-2МУ3 | шт | 5 | 135,08<br>675,40 | 129,98<br>649,90 | 3,90<br>19,50 | 1,20<br>6,00 | 3% |
| | | у тому числі витрати підрядника на устаткування, що монтується | шт | 5 | 135,08<br>675,40 | 129,98<br>649,90 | 3,90<br>19,50 | 1,20<br>6,00 | |
| | | у тому числі неоподаткована ПДВ | грн. | | 135,08<br>675,40 | 129,98<br>649,90 | 3,90<br>19,50 | | |
| 355 | 1504-1014 | Надбавка до оптової ціни вимикача типу АП50, АП50Б в додатковій металевій оболонці, ступінь захисту IP54 | шт | 5 | 193,93<br>969,65 | 186,60<br>933,00 | 5,60<br>28,00 | 1,73<br>8,65 | 3% |
| | | у тому числі витрати підрядника на устаткування, що монтується | шт | 5 | 193,93<br>969,65 | 186,60<br>933,00 | 5,60<br>28,00 | 1,73<br>8,65 | |
| | | у тому числі неоподаткована ПДВ | грн. | | 193,93<br>969,65 | 186,60<br>933,00 | 5,60<br>28,00 | | |
| 356 | +1504-1063 варіант 1 | Автоматичний трьохполюсний вимикач PL6-C20/3 "Eaton" | шт | 1 | 407,39<br>407,39 | 392,00<br>392,00 | 11,76<br>11,76 | 3,63<br>3,63 | 3% |
| 357 | +1504-1063 варіант 2 | Автоматичний трьохполюсний вимикач PL6-C25/3 "Eaton" | шт | 1 | 407,39<br>407,39 | 392,00<br>392,00 | 11,76<br>11,76 | 3,63<br>3,63 | 3% |
| 358 | +1504-3180 варіант 1 | Ящик з понижуючим трансформатором 220/12 В ЯТП-0,25 220/12 "IEK" | шт | 1 | 4133,18<br>4133,18 | 3977,00<br>3977,00 | 119,31<br>119,31 | 36,87<br>36,87 | 3% |
| 359 | +1504-3183 варіант 1 | Панель сенсора 10,підтримка OPC UA MT3102X2 "Weintek" | шт | 1 | 16322,77<br>16322,77 | 15706,00<br>15706,00 | 471,18<br>471,18 | 145,59<br>145,59 | 3% |
| 360 | +1504-3183 варіант 2 | Карта активацій Easy Access 2.0 RZACEA020 | шт | 1 | 2303,02<br>2303,02 | 2216,00<br>2216,00 | 66,48<br>66,48 | 20,54<br>20,54 | 3% |
| 361 | +1504-3183 варіант 3 | SIM карта мобільного оператора Київстар | шт | 1 | 311,78<br>311,78 | 300,00<br>300,00 | 9,00<br>9,00 | 2,78<br>2,78 | 3% |

Копія

| 1 | 2 | 3 | 4 | 5 | 6/7 | 8/9 | 10/11 | 12/13 | 14 |
|---|---|---|---|---|---|---|---|---|---|
| 362 | 1504-4543-12 | Пускач електромагнітний нереверсивний, без теплового реле ПМЛ-1100 | шт | 1 | 225,75<br>225,75 | 217,22<br>217,22 | 6,52<br>6,52 | 2,01<br>2,01 | 3% |
| | | у тому числі витрати підрядника на устаткування, що монтується | шт | 1 | 225,75<br>225,75 | 217,22<br>217,22 | 6,52<br>6,52 | 2,01<br>2,01 | |
| | | у тому числі неоподаткована ПДВ | грн. | | 225,75<br>225,75 | 217,22<br>217,22 | 6,52<br>6,52 | | |
| 363 | 1504-4549-12 | Пускач електромагнітний нереверсивний, з тепловим реле з кнопками керування ПМЛ-1230 | шт | 4 | 550,43<br>2201,72 | 529,63<br>2118,52 | 15,89<br>63,56 | 4,91<br>19,64 | 3% |
| | | у тому числі витрати підрядника на устаткування, що монтується | шт | 4 | 550,43<br>2201,72 | 529,63<br>2118,52 | 15,89<br>63,56 | 4,91<br>19,64 | |
| | | у тому числі неоподаткована ПДВ | грн. | | 550,43<br>2201,72 | 529,63<br>2118,52 | 15,89<br>63,56 | | |
| 364 | 1504-4779-53 | Пускач електромагнітний нереверсивний, з тепловим реле, з кнопками, з арматурою сигнальної ПМЛ4230.02А | шт | 3 | 1308,2<br>3924,60 | 1258,77<br>3776,31 | 37,76<br>113,28 | 11,67<br>35,01 | 3% |
| | | у тому числі витрати підрядника на устаткування, що монтується | шт | 3 | 1308,2<br>3924,60 | 1258,77<br>3776,31 | 37,76<br>113,28 | 11,67<br>35,01 | |
| | | у тому числі неоподаткована ПДВ | грн. | | 1308,20<br>3924,60 | 1258,77<br>3776,31 | 37,76<br>113,28 | | |
| 365 | +1504-5003 варіант 1 | Контактор DILM,Ін=7 А,3полюса,3НО. Uk=220В AC, SOR u DIL V7-10 "Eaton" | шт | 1 | 499,89<br>499,89 | 481,00<br>481,00 | 14,43<br>14,43 | 4,46<br>4,46 | 3% |
| 366 | +1504-5003 варіант 2 | Реле контролю фаз EMR6-F500-G-1 "Eaton" | шт | 1 | 2427,73<br>2427,73 | 2336,00<br>2336,00 | 70,08<br>70,08 | 21,65<br>21,65 | 3% |
| 367 | 1504-6275 | Перемикач універсальний пакетно-кулачковий 50,400 Гц,24-500 В,16А,2 пакети ПКУ3-58У2 | шт | 1 | 247,99<br>247,99 | 238,62<br>238,62 | 7,16<br>7,16 | 2,21<br>2,21 | 3% |

Копія

| 1 | 2 | 3 | 4 | 5 | 6/7 | 8/9 | 10/11 | 12/13 | 14 |
|---|---|---|---|---|---|---|---|---|---|
| 368 | +1504-7057 варіант 1 | Контролер програмований POL688.10/STD "Siemens" | шт | 1 | 31548,08<br>31548,08 | 30356,00<br>30356,00 | 910,68<br>910,68 | 281,40<br>281,40 | 3% |
| 369 | +1504-7057 варіант 2 | Модуль розширювання,14 вх/вихPOL955. 00/STD "Siemens" | шт | 1 | 12529,44<br>12529,44 | 12056,00<br>12056,00 | 361,68<br>361,68 | 111,76<br>111,76 | 3% |
| 370 | +1504-7057 варіант 3 | Модуль розширювання,14 вх/вихPOL925. 00/STD "Siemens" | шт | 2 | 10610,95<br>21221,90 | 10210,00<br>20420,00 | 306,30<br>612,60 | 94,65<br>189,30 | 3% |
| 371 | +1504-12175 варіант 1 | Датчик затоплення Geas SW-01 | шт | 1 | 145,5<br>145,50 | 140,00<br>140,00 | 4,20<br>4,20 | 1,30<br>1,30 | 3% |
| 372 | +1504-13245 варіант 1 | Блок гарантованого живлення 1000ВА/0, 9кВт HT1101SX "INVT" | шт | 1 | 30658,47<br>30658,47 | 29500,00<br>29500,00 | 885,00<br>885,00 | 273,47<br>273,47 | 3% |
| 373 | +1504-13245 варіант 2 | Блок живлення 24 VDC,5A NDR-120-24 "MEAN WELL" | шт | 1 | 2342,51<br>2342,51 | 2254,00<br>2254,00 | 67,62<br>67,62 | 20,89<br>20,89 | 3% |
| 374 | +1504-13245 варіант 3 | Блок живлення 12 VDC,3,33A ЬDR-40-12 "MEAN WELL" | шт | 1 | 914,56<br>914,56 | 880,00<br>880,00 | 26,40<br>26,40 | 8,16<br>8,16 | 3% |
| 375 | +1504-15071 варіант 1 | Перетворювач частоти ОК40-3Р4,Ін1,3 А. 380 А EFC3610 "Bosch Rexroth" | шт | 2 | 13375,4<br>26750,80 | 12870,00<br>25740,00 | 386,10<br>772,20 | 119,30<br>238,60 | 3% |
| 376 | +1504-15222 варіант 1 | Модуль каскадний МС400 з шиною EMS "Bederus" | шт | 1 | 15959,03<br>15959,03 | 15356,00<br>15356,00 | 460,68<br>460,68 | 142,35<br>142,35 | 3% |
| 377 | +1504-15222 варіант 2 | Панель керування RC310 "Bederus" | шт | 1 | 11475,62<br>11475,62 | 11042,00<br>11042,00 | 331,26<br>331,26 | 102,36<br>102,36 | 3% |
| 378 | +1504-15239 варіант 1 | Стабілізатор напруги однофазний,600Вт АСН-600 "LVT" | шт | 2 | 2857,99<br>5715,98 | 2750,00<br>5500,00 | 82,50<br>165,00 | 25,49<br>50,98 | 3% |
| 379 | +1504-15317 варіант 1 | Сигналізатор ДВК Варта 1-03 фірма"TEMID" | шт | 1 | 6781,24<br>6781,24 | 6525,00<br>6525,00 | 195,75<br>195,75 | 60,49<br>60,49 | 3% |
| 380 | +1504-17001 варіант 1 | Розетка одномісна з з/к,IP55,16А/250В "Berker" | шт | 3 | 379,33<br>1137,99 | 365,00<br>1095,00 | 10,95<br>32,85 | 3,38<br>10,14 | 3% |

Копія

| 1 | 2 | 3 | 4 | 5 | 6/7 | 8/9 | 10/11 | 12/13 | 14 |
|---|---|---|---|---|---|---|---|---|---|
| 381 | +1504-17001 варіант 2 | Розетка на DIN-рейку t-2P+Z Schuka P"ETI" | шт | 3 | 121,59<br>364,77 | 117,00<br>351,00 | 3,51<br>10,53 | 1,08<br>3,24 | 3% |
| 382 | +1504-17154 варіант 1 | Відгалужувач Т-подібний для лотка 50х200 | шт | 1 | 1588<br>1588,00 | 1528,00<br>1528,00 | 45,84<br>45,84 | 14,16<br>14,16 | 3% |
| 383 | +1504-17154 варіант 2 | Відгалужувач Т-подібний для лотка 50х100 | шт | 1 | 287,88<br>287,88 | 277,00<br>277,00 | 8,31<br>8,31 | 2,57<br>2,57 | 3% |
| 384 | +1504-17154 варіант 3 | Відгалужувач Т-подібний для лотка 50х50 | шт | 5 | 251,5<br>1257,50 | 242,00<br>1210,00 | 7,26<br>36,30 | 2,24<br>11,20 | 3% |
| 385 | +1504-17154 варіант 4 | Коробка відгалужувальна квадратна,з кабельними вводами 53700 "ДКС" | шт | 5 | 72,75<br>363,75 | 70,00<br>350,00 | 2,10<br>10,50 | 0,65<br>3,25 | 3% |
| 386 | +1504-17154 варіант 5 | Вентиляція шафи та вхідний фільтр FIL 2000 Full 2000 "Quick" | шт | 1 | 3013,88<br>3013,88 | 2900,00<br>2900,00 | 87,00<br>87,00 | 26,88<br>26,88 | 3% |
| 387 | +1504-18080 варіант 1 | Кнопка -модуль грибок(відключення поворото,червона) EGM-T-R "ETI" | шт | 1 | 133,03<br>133,03 | 128,00<br>128,00 | 3,84<br>3,84 | 1,19<br>1,19 | 3% |
| 388 | +1504-18080 варіант 2 | Кнопка -модуль заглиблена(синя) EGF-B "ETI" | шт | 1 | 88,34<br>88,34 | 85,00<br>85,00 | 2,55<br>2,55 | 0,79<br>0,79 | 3% |
| 389 | +1504-19034 варіант 1 | Клемне з*єднання WDU 2,5 "Weidmuller" | шт | 100 | 9,45<br>945,00 | 9,10<br>910,00 | 0,27<br>27,00 | 0,08<br>8,00 | 3% |
| 390 | +1504-19034 варіант 2 | Клемне з*єднання WDU 2,5 BL "Weidmuller" | шт | 30 | 13,51<br>405,30 | 13,00<br>390,00 | 0,39<br>11,70 | 0,12<br>3,60 | 3% |
| 391 | +1504-19034 варіант 3 | BLКлемне з*єднання WPE 2,5 "Weidmuller" | шт | 40 | 36,41<br>1456,40 | 35,04<br>1401,60 | 1,05<br>42,00 | 0,32<br>12,80 | 3% |
| 392 | +1504-19034 варіант 4 | RTКлемне з*єднання WDU 2,5 RT "Weidmuller" | шт | 2 | 31,15<br>62,30 | 29,97<br>59,94 | 0,90<br>1,80 | 0,28<br>0,56 | 3% |
| 393 | +1504-19034 варіант 5 | Клемне з*єднання DLA 2,5 DB "Weidmuller" | шт | 12 | 195,38<br>2344,56 | 188,00<br>2256,00 | 5,64<br>67,68 | 1,74<br>20,88 | 3% |

Копія

| 1 | 2 | 3 | 4 | 5 | 6/7 | 8/9 | 10/11 | 12/13 | 14 |
|---|---|---|---|---|---|---|---|---|---|
| 394 | +1504-19034 варіант 6 | Клемне з*єднання DLA 2,5 /PE DB "Weidmuller" | шт | 6 | 225,52<br>1353,12 | 217,00<br>1302,00 | 6,51<br>39,06 | 2,01<br>12,06 | 3% |
| 395 | +1504-19034 варіант 7 | Клемне для запобіжника WSI 4 "Weidmuller" | шт | 14 | 92,5<br>1295,00 | 89,00<br>1246,00 | 2,67<br>37,38 | 0,83<br>11,62 | 3% |
| 396 | +1504-19034 варіант 8 | Фіксатор WEW 35/2 "Weidmuller" | шт | 24 | 27,02<br>648,48 | 26,00<br>624,00 | 0,78<br>18,72 | 0,24<br>5,76 | 3% |
| 397 | +1504-19034 варіант 9 | Концева пластина AP DLD 2,5/PE DB"Weidmuller" | шт | 2 | 58,99<br>117,98 | 56,76<br>113,52 | 1,70<br>3,40 | 0,53<br>1,06 | 3% |
| 398 | +1504-19034 варіант 10 | Концева пластина AP DLD 2,5 DB "Weidmuller" | шт | 2 | 58,2<br>116,40 | 56,00<br>112,00 | 1,68<br>3,36 | 0,52<br>1,04 | 3% |
| 399 | +1504-19034 варіант 11 | Перемичка Q 10 DLI "Weidmuller" | шт | 2 | 286,84<br>573,68 | 276,00<br>552,00 | 8,28<br>16,56 | 2,56<br>5,12 | 3% |
| 400 | +1504-19034 варіант 12 | Перемичка WQV 2,5/10 "Weidmuller" | шт | 10 | 78,98<br>789,80 | 76,00<br>760,00 | 2,28<br>22,80 | 0,70<br>7,00 | 3% |
| 401 | +1504-19034 варіант 13 | Тримач рейки TSTW S/MS "Weidmuller" | шт | 9 | 44,69<br>402,21 | 43,00<br>387,00 | 1,29<br>11,61 | 0,40<br>3,60 | 3% |
| 402 | +1504-19105 варіант 1 | Мапшрутизатор RUT 901 | шт | 1 | 7394,41<br>7394,41 | 7115,00<br>7115,00 | 213,45<br>213,45 | 65,96<br>65,96 | 3% |
| 403 | +1517-1112 варіант 1 | Корпус пластиковий,під 3-ф лічильник,6 мод. ,навісний "E NEXT" | шт | 1 | 467,67<br>467,67 | 450,00<br>450,00 | 13,50<br>13,50 | 4,17<br>4,17 | 3% |
| 404 | +1517-1112 варіант 2 | Корпус пластиковий 6-модульний "E NEXT" | шт | 1 | 623,56<br>623,56 | 600,00<br>600,00 | 18,00<br>18,00 | 5,56<br>5,56 | 3% |
| 405 | +1517-1506 варіант 1 | Карман ждля документації 23х25мм QPC-A-4 | шт | 1 | 161,09<br>161,09 | 155,00<br>155,00 | 4,65<br>4,65 | 1,44<br>1,44 | 3% |
| 406 | +1517-1570 варіант 1 | Лампа сигнальна LED,матова,біла ECCI-24-A-W "ETI" | шт | 1 | 141,34<br>141,34 | 136,00<br>136,00 | 4,08<br>4,08 | 1,26<br>1,26 | 3% |

Копія

| 1 | 2 | 3 | 4 | 5 | 6/7 | 8/9 | 10/11 | 12/13 | 14 |
|---|---|---|---|---|---|---|---|---|---|
| 407 | +1517-1570 варіант 2 | Лампа сигнальна LED,матова 240V AC (біла) ECCI-240A-W "ETI" | шт | 2 | 141,34<br>282,68 | 136,00<br>272,00 | 4,08<br>8,16 | 1,26<br>2,52 | 3% |
| 408 | +1517-1570 варіант 3 | Лампа сигнальна LED,матова 240V AC (червона) ECCI-240A-R "ETI" | шт | 2 | 141,34<br>282,68 | 136,00<br>272,00 | 4,08<br>8,16 | 1,26<br>2,52 | 3% |
| 409 | +1601-2472 варіант 1 | Антена на магнітному підставі BY-LTE-04-02, SMA | комплект | 1 | 727,49<br>727,49 | 700,00<br>700,00 | 21,00<br>21,00 | 6,49<br>6,49 | 3% |
| 410 | +1602-30068 варіант 1 | Сповіщувач магнітноконтактний ЕСМК-4 White | шт | 1 | 135,11<br>135,11 | 130,00<br>130,00 | 3,90<br>3,90 | 1,21<br>1,21 | 3% |
| 411 | +1701-8043 варіант 1 | Лічильник електроенергії трифазний 5(60)А 3х220/380 В "NIK" | шт | 1 | 3533,52<br>3533,52 | 3400,00<br>3400,00 | 102,00<br>102,00 | 31,52<br>31,52 | 3% |
| 412 | +1704-10002 варіант 1 | Перетворювач температури "Buderus" | шт | 1 | 1551,94<br>1551,94 | 1493,30<br>1493,30 | 44,80<br>44,80 | 13,84<br>13,84 | 3% |
| 413 | +1704-10008 варіант 1 | Термометр місцевий біметалічний ТБ-80-50 "Склоприлад" | шт | 2 | 530,03<br>1060,06 | 510,00<br>1020,00 | 15,30<br>30,60 | 4,73<br>9,46 | 3% |
| 414 | +1704-10009 варіант 1 | Термометр опору ТСП-У-1-3-10м-Pl 100 "Тера" | шт | 2 | 2255,22<br>4510,44 | 2170,00<br>4340,00 | 65,10<br>130,20 | 20,12<br>40,24 | 3% |
| 415 | +1704-10009 варіант 2 | Термометр опору ТСП-У-2-10м-Pl 100 "Тера" | шт | 2 | 1959,02<br>3918,04 | 1885,00<br>3770,00 | 56,55<br>113,10 | 17,47<br>34,94 | 3% |
| 416 | +1704-20003 варіант 1 | Манометр технічний показний ДМ 05-01 | шт | 13 | 399,08<br>5188,04 | 384,00<br>4992,00 | 11,52<br>149,76 | 3,56<br>46,28 | 3% |
| 417 | +1704-20109 варіант 1 | Перетворювач надлишкового тиску Сафір М-3141-У2*(-30+80)-0,5-6,0bar-G1/2 "Завод Манометр" | шт | 3 | 4936,53<br>14809,59 | 4750,00<br>14250,00 | 142,50<br>427,50 | 44,03<br>132,09 | 3% |
| 418 | +1704-20109 варіант 2 | Перетворювач надлишкового тиску Сафір М-3141-У2*(-30+80)-0,5-0,25 bar-G1/2 "Завод Манометр" | шт | 1 | 11457,95<br>11457,95 | 11025,00<br>11025,00 | 330,75<br>330,75 | 102,20<br>102,20 | 3% |
| 419 | +1704-20650 варіант 1 | Оповіщувач світлозвуковий Сержант "Сенко" | шт | 1 | 1247,12<br>1247,12 | 1200,00<br>1200,00 | 36,00<br>36,00 | 11,12<br>11,12 | 3% |

Копія

| 1 | 2 | 3 | 4 | 5 | 6/7 | 8/9 | 10/11 | 12/13 | 14 |
|---|---|---|---|---|---|---|---|---|---|
| 420 | +1914-8295<br>варіант 1 | Монтажна рейка перфоров.2м TS 35*7,5/LL 2M/ST/ZN "Weidmuller" | м | 10 | 149,65<br>1496,50 | 144,00<br>1440,00 | 4,32<br>43,20 | 1,33<br>13,30 | 3% |
| 421 | +2402-3018<br>варіант 1 | Вогнегаситель порошковий ОП-5Б | шт | 1 | 493,65<br>493,65 | 475,00<br>475,00 | 14,25<br>14,25 | 4,40<br>4,40 | 3% |
| 422 | +2402-4060<br>варіант 1 | Ящик з піском | шт | 1 | 1905,29<br>1905,29 | 1833,30<br>1833,30 | 55,00<br>55,00 | 16,99<br>16,99 | 3% |
| 423 | +2402-4060<br>варіант 2 | Ковдра | шт | 1 | 661,7<br>661,70 | 636,70<br>636,70 | 19,10<br>19,10 | 5,90<br>5,90 | 3% |
| 424 | +*2410-5003 | Машина вакуумна замітальна КУ-406 | шт | 1 | 10392,7<br>10392,70 | 10000,00<br>10000,00 | 300,00<br>300,00 | 92,70<br>92,70 | 3% |
| 425 | +*2410-5006 | Машина пилососна КУ-002 | шт | 1 | 15589,05<br>15589,05 | 15000,00<br>15000,00 | 450,00<br>450,00 | 139,05<br>139,05 | 3% |
| 426 | +2415-1090<br>варіант 1 | Блок управління ИТЕМ.621174.001(датчики, насадки) | комплект | 1 | 17407,77<br>17407,77 | 16750,00<br>16750,00 | 502,50<br>502,50 | 155,27<br>155,27 | 3% |
| 427 | +15171-1478<br>варіант 1 | Зумер (220V AC,черний) EBUZ-240A "ETI" | шт | 1 | 197,46<br>197,46 | 190,00<br>190,00 | 5,70<br>5,70 | 1,76<br>1,76 | 3% |
| 428 | +17064-1555<br>варіант 1 | Термостат нп DIN-рейку 110-240В з НО контактом QHT-NO "ESEN" | шт | 1 | 312,82<br>312,82 | 301,00<br>301,00 | 9,03<br>9,03 | 2,79<br>2,79 | 3% |
| | | **Разом по розділу IV** | **грн.** | | **341422,84** | **328522,93** | **9855,35** | **3044,56** | |
| | | **у тому числі устаткування, що не монтується** | **грн.** | | **25981,75** | **25000,00** | **750,00** | **231,75** | |
| | | **у тому числі витрати підрядника на устаткування, що монтується** | **грн.** | | **11834,10** | **11386,95** | **341,62** | **105,53** | |
| | | **Усього вартість, що неоподаткована ПДВ** | **грн.** | | **11834,10** | **11386,95** | **341,62** | **105,53** | |
| | | **Підсумкова вартість ресурсів, що неоподаткована ПДВ (розділи II, IV, V)** | **грн.** | | **11834,10** | **11386,95** | **341,62** | **105,53** | |
| | | **Підсумкові витрати енергоносіїв для усіх машин** | | | | | | | |

16.06.2025
ТЕПЛОЕНЕРГО
Копія

| 1 | 2 | 3 | 4 | 5 | 6/7 | 8/9 | 10/11 | 12/13 | 14 |
|---|---|---|---|---|---|---|---|---|---|
| | | Електроенергія | кВт-год | 633,977 | | | | | |
| | | Стиснене повітря | м3 | 1234,8 | | | | | |
| | | Мастильні матеріали | кг | 15,822 | | | | | |
| | | Гідравлічна рідина | кг | 2,364 | | | | | |
| | | Бензин | л | 176,057 | | | | | |
| | | Дизельне паливо | л | 69,69 | | | | | |

Поточні ціни матеріальних ресурсів прийняті станом на "7 грудня" 2023 р.
Символ '+' визначає, що параметри, які впливають на кошторисну ціну ресурсу, змінені користувачем.
Символ & визначає що ресурс задан користувачем.
Символ '*' визначає, що устаткування є немонтованим.

Склав _____ Інженер ПКР
[посада, підпис ( ініціали, прізвище )]

Перевірив ГІП _____ С.А.Пастух
[посада, підпис ( ініціали, прізвище )]

Копія

**Розробка проєктно-кошторисної документації на реконструкцію котельні гімназії №7, що знаходиться за адресою: Полтавська область, м. Кременчук, вул. Пілотів, 43-А**

За рахунок коштів Інвестиційної програми КП «Теплоенерго» на 2024-2025 роки пропонуються заходи з розробки проєктно-кошторисної документації (з експертизою кошторисної частини) на реконструкцію котельні гімназії №7, що знаходиться за адресою: Полтавська область, м. Кременчук, вул. Пілотів, 43-А на загальну суму 337,77 тис. грн (без ПДВ).

Обладнання котельні гімназії №7 внаслідок тривалої експлуатації фізично і морально застаріле, має підвищений рівень втрат теплової енергії і не забезпечує сучасного рівня енергоефективності та надійності. У котельні встановлені два котли «Факел 1Г» потужністю 0,9 Гкал/год кожний, які введені в експлуатацію у 1992 році. Таким чином термін експлуатації котлів складає 32 роки. Тому є необхідність встановити сучасні автоматизовані котли з електророзпалом та системою автоматики, що дозволяє економити витрати палива.

При розробці проектно-кошторисної документації передбачається виконати наступні роботи:

- розрахунок та підбір котлоагрегатів під потреби теплоспоживання та з урахуванням індивідуальних особливостей споживача;
- розробку систем автоматизації виробничих процесів та підбір відповідного обладнання;
- розробку систем технологічного захисту обладнання;
- розрахунок та підбір насосного обладнання, систем хімводопідготовки теплоносія та системи нейтралізації шкідливих впливів котельні на навколишнє середовище;
- розрахунок та перевірка відповідності існуючих вузлів обліку енергоресурсів (з урахуванням потреб запроєктованого обладнання).

Після розробки проектно-кошторисної документації на реконструкцію котельні разом з комплектом документації надається експертний звіт кошторисної частини проєктної документації на відповідність чинним нормам і правилам.

**Директор КП «Теплоенерго»** **Руслан РАДЧЕНКО**

**Провідний інженер з питань інвестиційної діяльності** **Андрій ФОМІН**

Копія

**ТОВАРИСТВО З ОБМЕЖЕНОЮ ВІДПОВІДАЛЬНІСТЮ «БОРУДА»**
39612, Україна , Полтавська обл., м. Кременчук вул. Леонова, 6
моб. +38 (067) 509-58-59, +38 (096) 344-33-25
Код ЄДРПОУ 40252519 ІПН 402525116035
р/р UA413052990000026004031203024 , в ПАТ КБ "ПРИВАТБАНК", МФО 305299
Витяг №161624500664 з Реєстру платників податку на додану вартість

BORUDA

# Комерційна пропозиція

| Найменування | Експертиза розділу "кошторисна частина " проекту з урахуванням ПДВ грн |
|---|---|
| Реконструкція димової труби та утилізатора котельні гімназії №21 (вул. Сержанта Мельничука, 217-А) | **140736,97** |
| Реконструкція котельні та димової труби гімназії №24 (1) (просп.Полтавський,11) | **343918,99** |
| Реконструкція котельні гімназії №7 (вул.Пілотів, 43-А) | **405322,13** |
| Реконструкція дахової котельні кварталу 101 (квартал 101 буд. 10-Б) | **376766,06** |
| Реконструкція дахової котельні за адресою вул. Європейська , буд. 68-А. | **363 451,79** |
| Реконструкція димової труби та утилізатора котельні Управління зрошувальних систем (вул. Горліс-Горського,3-Б) | **130 303,67** |

**З повагою, директор ТОВ «БОРУДА» Бутко Р.Г.**

ТОВАРИСТВО З ОБМЕЖЕНОЮ ВІДПОВІДАЛЬНІСТЮ * УКРАЇНА * ПОЛТАВСЬКА ОБЛ. м. КРЕМЕНЧУК
«БОРУДА»
ідентифікаційний код 40252519

КП «ТЕПЛОЕНЕРГО» ПОЛТАВСЬКОЇ ОБЛАСНОЇ РАДИ
ідентифікаційний код 31700972

З ОРИГІНАЛОМ ЗГІДНО
ДИРЕКТОР РІВАЛЕНКО
16.06.2025

**Форма № 2-П**

# КОШТОРИС № 1
## на проектні, науково-проектні, вишукувальні роботи

Реконструкція котельні гімназії №7 (вул.Пілотів, 43-А)

(найменування об'єкта будівництва, стадії проектування, виду проектних, науково-проектних, вишукувальних робіт)

Найменування проектної (науково-проектної, вишукувальної) організації:

| Ч.ч. | Характеристика об'єкта будівництва або виду робіт | Назва документа обгрунтування та №№ частин, глав, таблиць, пунктів | Розрахунок вартості | Вартість, грн. |
|---|---|---|---|---|
| 1 | 2 | 3 | 4 | 5 |
| 1 | Окрема котельна, паливо – газ (мазут), сумарною паропродуктивністю, Гкал/год.: від 0,5 до 10<br>.<br>Розрахунковий показник: 0,9 (Вимірник - Гкал/год.) | Розділ 1<br>Таблиця 7, Пункт 1<br>Архітектурно-будівельна частина: 5%<br>Теплотехнічна частина: 26%<br>Електроустаткування: 8%<br>КВП і автоматика: 8%<br>Водопідготовка: 8%<br>Кошторисна частина: 7%<br>Генплан і транспорт: 0%<br>Водопровід і каналізація: 3%<br>Опалення і вентиляція: 2,5%<br>Промпроводки: 2,5%<br>Техніко-економічні показники: 1%<br>Проект організації будівництва: 1%<br>Промислова естетика та інтер'єри: 0%<br>Зв'язок і сигналізація: 0%<br>Наукова організація праці: 0%<br>(5+26+8+8+8+7+0+3+2,5+2,5+1+1+0+0+0)/100 = 0,72<br>1,06 - коэффициент до стадії робочий проект<br>K = 0,6 : Продуктивність котельні від 0,5 до 10 Гкал/год<br>K = 1,07 : Електроенергетика (КНУ "Настанова з визначення вартості проектних, ...", Додаток 7, таблиця 1)<br>K = 39,14 : КНУ "Настанова з визначення вартості проектних, ...", Додаток 7, таблиця 3 (проектні роботи) | (11213 + 5014·0,9)·1,06·(0,05 + 0,26 + 0,08 + 0,08 + 0,08 + 0,07 + 0,03 + 0,025 + 0,025 + 0,01 + 0,01)·0,6·1,07·39,14 | 301579,24 |
| | **Всього по позиціях кошторису** | | | **301579,24** |
| | **Разом** | | | **301579,24** |
| | Податок на додану вартість | | (301579,24 - 0)x20/100 | 60315,85 |
| | **Всього з урахуванням ПДВ** | | | **361895,09** |

Файл будівництва: C:\IVK918\Будівництва\Проекти\Реконструкція котельні гі.pir

Копія

| 1 | 2 | 3 | 4 | 5 |
|---|---|---|---|---|
| | **Експертиза розділу "кошторисна частина" проекту з урахуванням ПДВ** | | | **43427,04** |
| | **Разом п.1 та п.2** | | | **405322,13** |

***Всього за кошторисом: чотириста п'ять тисяч триста двадцять дві грн., 13 коп.***

(сума прописом)

Керівник проектної ї (науково-проектної, вишукувальної) організації _____ (підпис) _____ (ПІБ)

Головний архітектор проекту (Головний інженер проекту) _____ (підпис) _____ (ПІБ)

Кошторис склав _____ (підпис) _____ (ПІБ)

М. П.

____ _____ 20___ р.

Файл будівництва: C:\IVK918\Будівництва\Проекти\Реконструкція котельні гі.pir

КОПІЯ

**Розробка проєктно-кошторисної документації на реконструкцію димової труби та утилізатора котельні УЗС, що знаходиться за адресою: Полтавська область, м. Кременчук, вул. Горліс-Горського, 3-Б**

За рахунок коштів Інвестиційної програми КП «Теплоенерго» на 2024-2025 роки пропонуються заходи з розробки проєктно-кошторисної документації (з експертизою кошторисної частини) на реконструкцію димової труби та утилізатора котельні Управління зрошувальних систем (УЗС), що знаходиться за адресою: Полтавська область, м. Кременчук, вул. Горліс-Горського, 3-Б на загальну суму 108,59 тис. грн (без ПДВ).

У котельні встановлені два котли «SUPERAC-520» потужністю 0,46 Гкал/год кожний, які введені в експлуатацію у 2010 році. Димова труба виконана з вуглецевої сталі, знаходиться в експлуатації більше 30 років, має значні корозійні пошкодження та за технічним станом підлягає заміні.

Для підвищення рівня енергоефективності котельні необхідно встановити теплоутилізатор, що дозволить додатково:

- знизити температуру продуктів згоряння, та підвищити коефіцієнт корисної дії (ККД) водогрійного котла;
- економити паливо (до 10-18%);
- зменшити викиди шкідливих речовин ($CO_2$ та $NO_x$), що сорбуються та відводяться з надлишковим конденсатом.

При розробці проєктно-кошторисної документації передбачається виконати наступні роботи:

- розробку архітектурно-будівельної частини проєктної документації;
- розробку теплотехнічної частини;
- КВП і автоматика;
- електроустаткування;
- розробка кошторисної частини.

Після розробки проектно-кошторисної документації на реконструкцію димової труби та утилізатора котельні разом з комплектом документації надається експертиза кошторисної частини проєктної документації на відповідність чинним нормам і правилам.

**Директор КП «Теплоенерго»** **Руслан РАДЧЕНКО**

**Провідний інженер з питань інвестиційної діяльності** **Андрій ФОМІН**

Копія

**ТОВАРИСТВО З ОБМЕЖЕНОЮ ВІДПОВІДАЛЬНІСТЮ «БОРУДА»**
39612 , Україна , Полтавська обл., м. Кременчук вул. Леонова, 6
моб. +38 (067) 509-58-59, +38 (096) 344-33-25
Код ЄДРПОУ 40252519 ІПН 402525116035
р/р UA113052990000026004031203024 , в ПАТ КБ "ПРИВАТБАНК", МФО 305299
Витяг №161602450066 4 з Реєстру платників податку на додану вартість

BORUDA

# Комерційна пропозиція

| Найменування | Експертиза розділу "кошторисна частина " проекту з урахуванням ПДВ грн |
|---|---|
| Реконструкція димової труби та утилізатора котельні гімназії №21 (вул. Сержанта Мельничука, 217-А) | **140736,97** |
| Реконструкція котельні та димової труби гімназії №24 (1) (просп.Полтавський,11) | **343918,99** |
| Реконструкція котельні гімназії №7 (вул.Пілотів, 43-А) | **405322,13** |
| Реконструкція дахової котельні кварталу 101 (квартал 101 буд. 10-Б) | **376766,06** |
| Реконструкція дахової котельні за адресою вул. Європейська , буд. 68-А. | **363 451,79** |
| Реконструкція димової труби та утилізатора котельні Управління зрошувальних систем (вул. Горліс-Горського,3-Б) | **130 303,67** |

**З повагою, директор ТОВ «БОРУДА» Бутко Р.Г.**

«БОРУДА» Ідентифікаційний код 40252519

КП «ТЕПЛОЕНЕРГО» Ідентифікаційний код 31700975

З ОРИГІНАЛОМ ЗГІДНО
ДИРЕКТОР Р І Р
16.06.2025

**Форма № 2-П**

# КОШТОРИС № 1
## на проектні, науково-проектні, вишукувальні роботи

Реконструкція димової труби та утилізатора котельні Управління зрошувальних систем (вул. Горліс-Горського,3-Б)
(найменування об'єкта будівництва, стадії проектування, виду проектних, науково-проектних, вишукувальних робіт)

Найменування проектної (науково-проектної, вишукувальної) організації:

| Ч.ч. | Характеристика об'єкта будівництва або виду робіт | Назва документа обгрунтування та №№ частин, глав, таблиць, пунктів | Розрахунок вартості | Вартість, грн. |
|---|---|---|---|---|
| 1 | 2 | 3 | 4 | 5 |
| 1 | Окрема котельна, паливо – газ (мазут), сумарною паропродуктивністю, Гкал/год.: від 0,5 до 10<br>.<br>Розрахунковий показник: 0,92 (Вимірник - Гкал/год.) | Розділ 1<br>Таблиця 7, Пункт 1<br>Архітектурно-будівельна частина: 3%<br>Теплотехнічна частина: 5%<br>Електроустаткування: 3%<br>КВП і автоматика: 3%<br>Водопідготовка: 0%<br>Кошторисна частина: 7%<br>Генплан і транспорт: 0%<br>Водопровід і каналізація: 0%<br>Опалення і вентиляція: 0%<br>Промпроводки: 0%<br>Техніко-економічні показники: 1%<br>Проект організації будівництва: 1%<br>Промислова естетика та інтер'єри: 0%<br>Зв'язок і сигналізація: 0%<br>Наукова організація праці: 0%<br>(3+5+3+3+0+7+0+0+0+0+1+1+0+0+0)/100 = 0,23<br>1,06 - коэффициент до стадії робочий проект<br>К = 0,6 : Продуктивність котельні від 0,5 до 10 Гкал/год<br>К = 1,07 : Електроенергетика (КНУ "Настанова з визначення вартості проектних, ...", Додаток 7, таблиця 1)<br>К = 39,14 : КНУ "Настанова з визначення вартості проектних, ...", Додаток 7, таблиця 3 (проектні роботи) | (11213 + 5014·0,92)·1,06·(0,03 + 0,05 + 0,03 + 0,03 + 0,07 + 0,01 + 0,01)·0,6·1,07·39,14 | 96952,14 |
| | **Всього по позиціях кошторису** | | | **96952,14** |
| | **Разом** | | | **96952,14** |
| | Податок на додану вартість | | (96952,14 - 0)x20/100 | 19390,43 |
| | **Всього з урахуванням ПДВ** | | | **116342,57** |

Файл будівництва: C:\IVK918\Будівництва\Проекти\Реконструкція димової тр.pir

Копія

| 1 | 2 | 3 | 4 | 5 |
|---|---|---|---|---|
| | **Експертиза розділу "кошторисна частина " проекту з урахуванням ПДВ** | | | **13961,01** |
| | **Разом п.1 та п.2** | | | **130 303,67** |

***Всього за кошторисом: сто тридцять тисяч триста три грн., 67 коп.***

(сума прописом)

Керівник проектної і (науково-проектної, _____ (підпис) _____ (ПІБ)

Головний архітектор проекту
(Головний інженер проекту) _____ (підпис) _____ (ПІБ)

Кошторис склав _____ (підпис) _____ (ПІБ)

М. П.

"____" _____ 20___ г.

Файл будівництва: C:\IVK918\Будівництва\Проекти\Реконструкція димової тр.ріг

Копія

**Розробка проєктно-кошторисної документації на реконструкцію котельні гімназії №24 (І), що знаходиться за адресою: Полтавська область, м. Кременчук, просп. Полтавський, 11**

За рахунок коштів Інвестиційної програми КП «Теплоенерго» на 2024-2025 роки пропонуються заходи з розробки проєктно-кошторисної документації (з експертизою кошторисної частини) на реконструкцію котельні та димової труби гімназії №24 (І), що знаходиться за адресою: Полтавська область, м. Кременчук, просп. Полтавський, 11 на загальну суму 286,60 тис. грн (без ПДВ).

Обладнання котельні гімназії №24(І) внаслідок тривалої експлуатації фізично і морально застаріле, має підвищений рівень втрат теплової енергії і не забезпечує сучасного рівня енергоефективності та надійності. У котельні встановлені 2-а котли КС-Г-100 потужністю 0,09 Гкал/год кожний, та два котли НОМ-3мк потужністю 0,05Гкал/год. Котли КС-Г-100 введені в експлуатацію у 2007 році, а котли НОМ-3мк введені в експлуатацію у 1982 році. Таким чином термін експлуатації котлів складає 20 років та 42 роки відповідно. Тому є необхідність встановити сучасні автоматизовані котли з електророзпалом та системою автоматики, що дозволяє економити витрати палива. Димова труба виконана з вуглецевої сталі, має значне корозійне пошкодження внутрішньої поверхні труби.

При розробці проектно-кошторисної документації передбачається виконати наступні роботи:

- розрахунок та підбір котлоагрегатів під потреби теплоспоживання та з урахуванням індивідуальних особливостей споживача;
- розробку систем автоматизації виробничих процесів та підбір відповідного обладнання;
- розробку систем технологічного захисту обладнання;
- розрахунок та підбір насосного обладнання, систем хімводопідготовки теплоносія та системи нейтралізації шкідливих впливів котельні на навколишнє середовище;
- розрахунок та перевірка відповідності існуючих вузлів обліку енергоресурсів (з урахуванням потреб запроєктованого обладнання).

Після розробки проектно-кошторисної документації на реконструкцію котельні разом з комплектом документації надається експертний звіт кошторисної частини проєктної документації на відповідність чинним нормам і правилам.

**Директор КП «Теплоенерго»** **Руслан РАДЧЕНКО**

**Провідний інженер з питань інвестиційної діяльності** **Андрій ФОМІН**

Копія

**ТОВАРИСТВО З ОБМЕЖЕНОЮ ВІДПОВІДАЛЬНІСТЮ «БОРУДА»**
39612, Україна , Полтавська обл., м. Кременчук вул. Леонова, 6
моб. +38 (067) 509-58-59, +38 (096) 344-33-25
Код ЄДРПОУ 40252519 ІПН 402525116035
р/р UA113052990000026004031203024 , в ПАТ КБ "ПРИВАТБАНК", МФО 305299
Витяг №1616034500664 з Реєстру платників податку на додану вартість

# Комерційна пропозиція

| Найменування | Експертиза розділу "кошторисна частина " проекту з урахуванням ПДВ грн |
|---|---|
| Реконструкція димової труби та утилізатора котельні гімназії №21 (вул. Сержанта Мельничука, 217-А) | 140736,97 |
| Реконструкція котельні та димової труби гімназії №24 (1) (просп.Полтавський,11) | 343918,99 |
| Реконструкція котельні гімназії №7 (вул.Пілотів, 43-А) | 405322,13 |
| Реконструкція дахової котельні кварталу 101 (квартал 101 буд. 10-Б) | 376766,06 |
| Реконструкція дахової котельні за адресою вул. Європейська , буд. 68-А. | 363 451,79 |
| Реконструкція димової труби та утилізатора котельні Управління зрошувальних систем (вул. Горліс-Горського,3-Б) | 130 303,67 |

**З повагою, директор ТОВ «БОРУДА» Бутко Р.Г.**

ТОВАРИСТВО З ОБМЕЖЕНОЮ ВІДПОВІДАЛЬНІСТЮ * УКРАЇНА * ПОЛТАВСЬКА ОБЛ. * КРЕМЕНЧУК *
«БОРУДА»
Ідентифікаційний код 40252519

КП «ТЕПЛОЕНЕРГО» ПОЛТАВСЬКОЇ ОБЛАСНОЇ РАДИ * КОМУНАЛЬНЕ ПІДПРИЄМСТВО * УКРАЇНА * ПОЛТАВСЬКА ОБЛ. * КРЕМЕНЧУК *
Ідентифікаційний код 31700972

З ОРИГІНАЛОМ ЗГІДНО
ДИРЕКТОР РІР
16.06.2025

**Форма № 2-П**

**КОШТОРИС № 1**
**на проектні, науково-проектні, вишукувальні роботи**

Реконструкція котельні та димової труби гімназії №24 (1) (просп.Полтавський,11)
(найменування об'єкта будівництва, стадії проектування, виду проектних, науково-проектних, вишукувальних робіт)

Найменування проектної (науково-проектної, вишукувальної) організації:

| Ч.ч. | Характеристика об'єкта будівництва або виду робіт | Назва документа обгрунтування та №№ частин, глав, таблиць, пунктів | Розрахунок вартості | Вартість, грн. |
|---|---|---|---|---|
| 1 | 2 | 3 | 4 | 5 |
| 1 | Окрема котельна, паливо – газ (мазут), сумарною паропродуктивністю, Гкал/год.: від 0,5 до 10<br>.<br>Розрахунковий показник: 0,28 (Вимірник - Гкал/год.) | Розділ 1<br>Таблиця 7, Пункт 1<br>Архітектурно-будівельна частина: 3%<br>Теплотехнічна частина: 26%<br>Електроустаткування: 8%<br>КВП і автоматика: 8%<br>Водопідготовка: 8%<br>Кошторисна частина: 7%<br>Генплан і транспорт: 4%<br>Водопровід і каналізація: 3%<br>Опалення і вентиляція: 2,5%<br>Промпроводки: 2,5%<br>Техніко-економічні показники: 1%<br>Проект організації будівництва: 1%<br>Промислова естетика та інтер'єри: 0%<br>Зв'язок і сигналізація: 0%<br>Наукова організація праці: 0%<br>(3+26+8+8+8+7+4+3+2,5+2,5+1+1+0+0+0)/100 = 0,74<br>1,06 - коэффициент до стадії робочий проект<br>К = 0,6 : Продуктивність котельні від 0,5 до 10 Гкал/год<br>К = 1,07 : Електроенергетика (КНУ "Настанова з визначення вартості проектних, ...", Додаток 7, таблиця 1)<br>К = 39,14 : КНУ "Настанова з визначення вартості проектних, ...", Додаток 7, таблиця 3 (проектні роботи) | (11213 + 5014·(0,4·0,5 + 0,6·0,28))·1,06·(0,03 + 0,26 + 0,08 + 0,08 + 0,08 + 0,07 + 0,04 + 0,03 + 0,025 + 0,025 + 0,01 + 0,01)·0,6·1,07·39,14 | 257380,21 |
| | **Всього по позиціях кошторису** | | | **257380,21** |
| | **Разом** | | | **257380,21** |
| | Податок на додану вартість | | (257380,21 - 0)x20/100 | 51476,04 |
| | **Всього з урахуванням ПДВ** | | | **308856,25** |

Копія

Файл будівництва: C:\IVK918\Будівництва\Проекти\Реконструкція котельні та.ріг

184

| 1 | 2 | 3 | 4 | 5 |
|---|---|---|---|---|
| | **Експертиза розділу "кошторисна частина" проекту з урахуванням ПДВ** | | | **37062,74** |
| | **Разом п.1 та п.2** | | | **343918,99** |

***Всього за кошторисом: триста сорок три дев'ятсот вісімнадцять грн., 99 коп.***

(сума прописом)

Керівник проектної ї (науково-проектної, вишукувальної) організації _____ (підпис) _____ (ПІБ)

Головний архітектор проекту (Головний інженер проекту) _____ (підпис) _____ (ПІБ)

Кошторис склав _____ (підпис) _____ (ПІБ)

М. П.

____ _____ 20___ г.



Копія

**Розробка проєктно-кошторисної документації на реконструкцію димової труби та утилізатора котельні гімназії №21, що знаходиться за адресою: Полтавська область, м. Кременчук, вул. Сержанта Мельничука, 217-А**

За рахунок коштів Інвестиційної програми КП «Теплоенерго» на 2024-2025 роки пропонуються заходи з розробки проєктно-кошторисної документації (з експертизою кошторисної частини) на реконструкцію димової труби та утилізатора котельні гімназії №21, що знаходиться за адресою: Полтавська область, м. Кременчук, вул. Сержанта Мельничука, 217-А на загальну суму 117,28 тис. грн (без ПДВ).

У котельні встановлені 2-а котли «Vitoplex 100 PV1» потужністю 0,43 Гкал/год кожний, які введені в експлуатацію у 2010 році, та котел «Факел 1Г» потужністю 0,9 Гкал/год, введений в експлуатацію у 1998р.

Димова труба виконана з вуглецевої сталі, знаходиться в експлуатації більше 30 років, має значні корозійні пошкодження та за технічним станом підлягає заміні.

Для підвищення рівня енергоефективності необхідно встановити теплоутилізатор, що дозволить додатково:

- знизити температуру продуктів згоряння, та підвищити коефіцієнт корисної дії (ККД) водогрійного котла;
- економити паливо (до 10-18%);
- зменшити викиди шкідливих речовин ($CO_2$ та $NO_x$), що сорбуються та виводяться з надлишковим конденсатом.

При розробці проєктно-кошторисної документації передбачається виконати наступні роботи:

- розробку архітектурно-будівельної частини проєктної документації;
- розробку теплотехнічної частини;
- КВП і автоматика;
- електроустаткування;
- розробка кошторисної частини.

Після розробки проектно-кошторисної документації на реконструкцію димової труби та утилізатора котельні разом з комплектом документації надається експертиза кошторисної частини проєктної документації на відповідність чинним нормам і правилам.

**Директор КП «Теплоенерго»** **Руслан РАДЧЕНКО**

**Провідний інженер з питань інвестиційної діяльності** **Андрій ФОМІН**

Копія

ТОВАРИСТВО З ОБМЕЖЕНОЮ ВІДПОВІДАЛЬНІСТЮ «БОРУДА»
39612 , Україна , Полтавська обл., м. Кременчук вул. Леонова, 6
моб. +38 (067) 509-58-59, +38 (096) 344-33-25
Код ЄДРПОУ 40252519 ІПН 402525116035
р/р UA113052990000026004031203024 , в ПАТ КБ "ПРИВАТБАНК", МФО 305299
Витяг №161603450066 4 з Реєстру платників податку на додану вартість

# Комерційна пропозиція

| Найменування | Експертиза розділу "кошторисна частина " проекту з урахуванням ПДВ грн |
|---|---|
| Реконструкція димової труби та утилізатора котельні гімназії №21 (вул. Сержанта Мельничука, 217-А) | 140736,97 |
| Реконструкція котельні та димової труби гімназії №24 (1) (просп.Полтавський,11) | 343918,99 |
| Реконструкція котельні гімназії №7 (вул.Пілотів, 43-А) | 405322,13 |
| Реконструкція дахової котельні кварталу 101 (квартал 101 буд. 10-Б) | 376766,06 |
| Реконструкція дахової котельні за адресою вул. Європейська , буд. 68-А. | 363 451,79 |
| Реконструкція димової труби та утилізатора котельні Управління зрошувальних систем (вул. Горліс-Горського,3-Б) | 130 303,67 |

**З повагою, директор ТОВ «БОРУДА» Бутко Р.Г.**

ТОВАРИСТВО З ОБМЕЖЕНОЮ ВІДПОВІДАЛЬНІСТЮ * УКРАЇНА * ПОЛТАВСЬКА ОБЛ. * КРЕМЕНЧУК *
«БОРУДА»
Ідентифікаційний код 40252519

КП «ТЕПЛОЕНЕРГО» З ОРИГІНАЛОМ ВІРНО
ДИРЕКТОР Р.І.
16.06.2025

**Форма № 2-П**

# КОШТОРИС № 1
## на проектні, науково-проектні, вишукувальні роботи

Реконструкція димової труби та утилізатора котельні гімназії №21 (вул. Сержанта Мельничука, 217-А)
(найменування об'єкта будівництва, стадії проектування, виду проектних, науково-проектних, вишукувальних робіт)

Найменування проектної (науково-проектної, вишукувальної) організації:

| Ч.ч. | Характеристика об'єкта будівництва або виду робіт | Назва документа обгрунтування та №№ частин, глав, таблиць, пунктів | Розрахунок вартості | Вартість, грн. |
|---|---|---|---|---|
| 1 | 2 | 3 | 4 | 5 |
| 1 | Окрема котельна, паливо – газ (мазут), сумарною паропродуктивністю, Гкал/год.: від 0,5 до 10<br>.<br>Розрахунковий показник: 0,9 (Вимірник - Гкал/год.) | Розділ 1<br>Таблиця 7, Пункт 1<br>Архітектурно-будівельна частина: 3%<br>Теплотехнічна частина: 5%<br>Водопідготовка: 0%<br>КВП і автоматика: 4%<br>Електроустаткування: 4%<br>Кошторисна частина: 7%<br>Генплан і транспорт: 0%<br>Водопровід і каналізація: 0%<br>Промпроводки: 0%<br>Опалення і вентиляція: 0%<br>Промислова естетика та інтер'єри: 0%<br>Проект організації будівництва: 1%<br>Техніко-економічні показники: 1%<br>Наукова організація праці: 0%<br>Зв'язок і сигналізація: 0%<br>(3+5+0+4+4+7+0+0+0+0+0+1+1+0+0)/100 = 0,25<br>1,06 - коэффициент до стадії робочий проект<br>К = 0,6 : Продуктивність котельні від 0,5 до 10 Гкал/год<br>К = 1,07 : Електроенергетика (КНУ "Настанова з визначення вартості проектних, ...", Додаток 7, таблиця 1)<br>К = 39,14 : КНУ "Настанова з визначення вартості проектних, ...", Додаток 7, таблиця 3 (проектні роботи) | (11213 + 5014·0,9)·1,06·(0,03 + 0,05 + 0,04 + 0,04 + 0,07 + 0,01 + 0,01)·0,6·1,07·39,14 | 104715,01 |
| | **Всього по позиціях кошторису** | | | **104715,01** |
| | **Разом** | | | **104715,01** |
| | Податок на додану вартість | | (104715,01 - 0)x20/100 | 20943 |
| | **Всього з урахуванням ПДВ** | | | **125658,01** |

Файл будівництва: C:\IVK918\Будівництва\Проекти\Реконструкція димової тр.pir

Копія

| 1 | 2 | 3 | 4 | 5 |
|---|---|---|---|---|
| | **Експертиза розділу "кошторисна частина " проекту з урахуванням ПДВ** | | | **15078,96** |
| | **Разом п.1 та п.2** | | | **140736,97** |

***Всього за кошторисом: сто сорок тисяч сімсот тридцять шість грн., 97 коп.***

(сума прописом)

Керівник проектної ї (науково-проектної, _____ (підпис) _____ (ПІБ)

Головний архітектор проекту (Головний інженер проекту) _____ (підпис) _____ (ПІБ)

Кошторис склав _____ (підпис) _____ (ПІБ)

М. П.

"____" _____ 20___ г.

Файл будівництва: C:\IVK918\Будівництва\Проекти\Реконструкція димової тр.ріг

Копія

**Розробка проєктно-кошторисної документації на реконструкцію дахової котельні кварталу 101, що знаходиться за адресою: Полтавська область, м. Кременчук, квартал 101, буд. 10-Б**

За рахунок коштів Інвестиційної програми КП «Теплоенерго» на 2024-2025 роки пропонуються заходи з розробки проєктно-кошторисної документації (з експертизою кошторисної частини) на реконструкцію дахової котельні, що знаходиться за адресою: Полтавська область, м. Кременчук, квартал 101, буд.10-Б на загальну суму 313,97 тис. грн (без ПДВ).

Обладнання дахової котельні внаслідок тривалої експлуатації фізично і морально застаріле, має підвищений рівень втрат теплової енергії і не забезпечує сучасного рівня енергоефективності та надійності. У котельні встановлені котли «COMPACT SA-300» і «COMPACT SA-250» потужністю 0,3 Гкал/год, які введені в експлуатацію у 2003 році. Таким чином термін експлуатації котлів складає 21 рік. Тому є необхідність встановити сучасні автоматизовані котли з електророзпалом та системою автоматики, що дозволяє економити витрати палива.

При розробці проектно-кошторисної документації передбачається виконати наступні роботи:

- розрахунок та підбір котлоагрегатів під потреби теплоспоживання та з урахуванням індивідуальних особливостей споживача;
- розробку систем автоматизації виробничих процесів та підбір відповідного обладнання;
- розробку систем технологічного захисту обладнання;
- розрахунок та підбір насосного обладнання та системи нейтралізації шкідливих впливів котельні на навколишнє середовище.

Після розробки проектно-кошторисної документації на реконструкцію котельні разом з комплектом документації надається експертний звіт кошторисної частини на відповідність чинним нормам і правилам.

**Директор КП «Теплоенерго»** **Руслан РАДЧЕНКО**

**Провідний інженер з питань інвестиційної діяльності** **Андрій ФОМІН**

Копія

**ТОВАРИСТВО З ОБМЕЖЕНОЮ ВІДПОВІДАЛЬНІСТЮ «БОРУДА»**
39612, Україна , Полтавська обл., м. Кременчук вул. Леонова, 6
моб. +38 (067) 509-58-59, +38 (096) 344-33-25
Код ЄДРПОУ 40252519 ІПН 402525116035
р/р UA113052990000026004031203024 , в ПАТ КБ "ПРИВАТБАНК", МФО 305299
Витяг №1616024500664 з Реєстру платників податку на додану вартість

BORUDA

# Комерційна пропозиція

| Найменування | Експертиза розділу "кошторисна частина " проекту з урахуванням ПДВ грн |
|---|---|
| Реконструкція димової труби та утилізатора котельні гімназії №21 (вул. Сержанта Мельничука, 217-А) | **140736,97** |
| Реконструкція котельні та димової труби гімназії №24 (1) (просп.Полтавський,11) | **343918,99** |
| Реконструкція котельні гімназії №7 (вул.Пілотів, 43-А) | **405322,13** |
| Реконструкція дахової котельні кварталу 101 (квартал 101 буд. 10-Б) | **376766,06** |
| Реконструкція дахової котельні за адресою вул. Європейська , буд. 68-А. | **363 451,79** |
| Реконструкція димової труби та утилізатора котельні Управління зрошувальних систем (вул. Горліс-Горського,3-Б) | **130 303,67** |

**З повагою, директор ТОВ «БОРУДА» Бутко Р.Г.**

ТОВАРИСТВО З ОБМЕЖЕНОЮ ВІДПОВІДАЛЬНІСТЮ * УКРАЇНА * ПОЛТАВСЬКА ОБЛ. * КРЕМЕНЧУК *
«БОРУДА»
Ідентифікаційний код 40252519

КП ТЕПЛОЕНЕРГО

**Форма № 2-П**

# КОШТОРИС № 1
## на проектні, науково-проектні, вишукувальні роботи

Реконструкція дахової котельні кварталу 101 (квартал 101 буд. 10-Б)

(найменування об'єкта будівництва, стадії проектування, виду проектних, науково-проектних, вишукувальних робіт)

Найменування проектної (науково-проектної, вишукувальної) організації:

| Ч.ч. | Характеристика об'єкта будівництва або виду робіт | Назва документа обгрунтування та №№ частин, глав, таблиць, пунктів | Розрахунок вартості | Вартість, грн. |
|---|---|---|---|---|
| 1 | 2 | 3 | 4 | 5 |
| 1 | Окрема котельна, паливо – газ (мазут), сумарною паропродуктивністю, Гкал/год.: від 0,5 до 10<br>.<br>Розрахунковий показник: 0,6 (Вимірник - Гкал/год.) | Розділ 1<br>Таблиця 7, Пункт 1<br>Архітектурно-будівельна частина: 3%<br>Теплотехнічна частина: 26%<br>Електроустаткування: 8%<br>КВП і автоматика: 8%<br>Водопідготовка: 8%<br>Кошторисна частина: 7%<br>Генплан і транспорт: 4%<br>Водопровід і каналізація: 3%<br>Опалення і вентиляція: 2,5%<br>Промпроводки: 2,5%<br>Техніко-економічні показники: 1%<br>Проект організації будівництва: 1%<br>Промислова естетика та інтер'єри: 0%<br>Зв'язок і сигналізація: 0%<br>Наукова організація праці: 0%<br>(3+26+8+8+8+7+4+3+2,5+2,5+1+1+0+0+0)/100 = 0,74<br>1,06 - коэффициент до стадії робочий проект<br>К = 0,6 : Продуктивність котельні від 0,5 до 10 Гкал/год<br>К = 1,07 : Електроенергетика (КНУ "Настанова з визначення вартості проектних, ...", Додаток 7, таблиця 1)<br>К = 39,14 : КНУ "Настанова з визначення вартості проектних, ...", Додаток 7, таблиця 3 (проектні роботи) | (11213 + 5014·0,6)·1,06·(0,03 + 0,26 + 0,08 + 0,08 + 0,08 + 0,07 + 0,04 + 0,03 + 0,025 + 0,025 + 0,01 + 0,01)·0,6·1,07·39,14 | 280308,19 |
| | **Всього по позиціях кошторису** | | | **280308,19** |
| | **Разом** | | | **280308,19** |
| | Податок на додану вартість (Розраховано для позицій: ) | | (280308,19 - 0)x20/100 | 56061,64 |
| | **Всього з урахуванням ПДВ** | | | **336369,83** |



Копія

| 1 | 2 | 3 | 4 | 5 |
|---|---|---|---|---|
| | **Експертиза розділу "кошторисна частина" проекту з урахування ПДВ** | | | **40396,77** |
| | **Разом п.1 та п.2** | | | **376766,06** |

***Всього за кошторисом: триста сімдесят шість тисяч сімсот шістдесят шість грн., 06 коп.***
(сума прописом)

Керівник проектної ї (науково-проектної, _____ (підпис) _____ (ПІБ)

Головний архітектор проекту
(Головний інженер проекту) _____ (підпис) _____ (ПІБ)

Кошторис склав _____ (підпис) _____ (ПІБ)

М. П.

"____" _____ 20___ г.



Файл будівництва: C:\IVK918\Будівництва\Проекти\Реконструкція дахової кот.ріг

Копія

**Розробка проєктно-кошторисної документації на реконструкцію дахової котельні, що знаходиться за адресою: Полтавська область, м. Кременчук, вул. Європейська, буд. 68-А**

За рахунок коштів Інвестиційної програми КП «Теплоенерго» на 2024-2025 роки пропонуються заходи з розробки проєктно-кошторисної документації (з експертизою кошторисної частини) на реконструкцію дахової котельні, що знаходиться за адресою: Полтавська область, м. Кременчук, вул. Європейська, буд.68-А на загальну суму 302,88 тис. грн (без ПДВ).

Обладнання дахової котельні внаслідок тривалої експлуатації фізично і морально застаріле, має підвищений рівень втрат теплової енергії і не забезпечує сучасного рівня енергоефективності та надійності. У котельні встановлені котли «SUPERAC-230» і «SUPERAC-345» потужністю 0,2 Гкал/год та 0,3 Гкал/год відповідно, які введені в експлуатацію у 2002 році. Таким чином термін експлуатації котлів складає 22 роки. Тому є необхідність встановити сучасні автоматизовані котли з електророзпалом та системою автоматики, що дозволяє економити витрати палива.

При розробці проектно-кошторисної документації передбачається виконати наступні роботи:

- розрахунок та підбір котлоагрегатів під потреби теплоспоживання та з урахуванням індивідуальних особливостей споживача;
- розробку систем автоматизації виробничих процесів та підбір відповідного обладнання;
- розробку систем технологічного захисту обладнання;
- розрахунок та підбір насосного обладнання та системи нейтралізації шкідливих впливів котельні на навколишнє середовище.

Після розробки проектно-кошторисної документації на реконструкцію котельні разом з комплектом документації надається експертний звіт кошторисної частини на відповідність чинним нормам і правилам.

**Директор КП «Теплоенерго»** **Руслан РАДЧЕНКО**

**Провідний інженер з питань інвестиційної діяльності** **Андрій ФОМІН**

Копія

**ТОВАРИСТВО З ОБМЕЖЕНОЮ ВІДПОВІДАЛЬНІСТЮ «БОРУДА»**
39612 , Україна , Полтавська обл., м. Кременчук вул. Леонова, 6
моб. +38 (067) 509-58-59, +38 (096) 344-33-25
Код ЄДРПОУ 40252519 ІПН 402525116035
р/р UA113052990000026004031203024 , в ПАТ КБ "ПРИВАТБАНК", МФО 305299
Витяг №16160345006б4 з Реєстру платників податку на додану вартість

BORUDA

# Комерційна пропозиція

| Найменування | Експертиза розділу "кошторисна частина " проекту з урахуванням ПДВ грн |
|---|---|
| Реконструкція димової труби та утилізатора котельні гімназії №21 (вул. Сержанта Мельничука, 217-А) | **140736,97** |
| Реконструкція котельні та димової труби гімназії №24 (1) (просп.Полтавський,11) | **343918,99** |
| Реконструкція котельні гімназії №7 (вул.Пілотів, 43-А) | **405322,13** |
| Реконструкція дахової котельні кварталу 101 (квартал 101 буд. 10-Б) | **376766,06** |
| Реконструкція дахової котельні за адресою вул. Європейська , буд. 68-А. | **363 451,79** |
| Реконструкція димової труби та утилізатора котельні Управління зрошувальних систем (вул. Горліс-Горського,3-Б) | **130 303,67** |

**З повагою, директор ТОВ «БОРУДА» Бутко Р.Г.**

ТОВАРИСТВО З ОБМЕЖЕНОЮ ВІДПОВІДАЛЬНІСТЮ * УКРАЇНА * ПОЛТАВСЬКА ОБЛ., М. КРЕМЕНЧУК
«БОРУДА»
ідентифікаційний код 40252519

КП «ТЕПЛОЕНЕРГО»

З ОРИГІНАЛОМ ЗГІДНО
ДИРЕКТОР І.І. РАДЧЕНКО

**Форма № 2-П**

# КОШТОРИС № 1
## на проектні, науково-проектні, вишукувальні роботи

Реконструкція дахової котельні за адресою вул. Європейська , буд. 68-А.

(найменування об'єкта будівництва, стадії проектування, виду проектних, науково-проектних, вишукувальних робіт)

Найменування проектної (науково-проектної, вишукувальної) організації:

| Ч.ч. | Характеристика об'єкта будівництва або виду робіт | Назва документа обгрунтування та №№ частин, глав, таблиць, пунктів | Розрахунок вартості | Вартість, грн. |
|---|---|---|---|---|
| 1 | 2 | 3 | 4 | 5 |
| 1 | Окрема котельна, паливо – газ (мазут), сумарною паропродуктивністю, Гкал/год.: від 0,5 до 10<br>.<br>Розрахунковий показник: 0,5 (Вимірник - Гкал/год.) | Розділ 1<br>Таблиця 7, Пункт 1<br>Архітектурно-будівельна частина: 3%<br>Теплотехнічна частина: 26%<br>Електроустаткування: 8%<br>КВП і автоматика: 8%<br>Водопідготовка: 8%<br>Кошторисна частина: 7%<br>Генплан і транспорт: 4%<br>Водопровід і каналізація: 3%<br>Опалення і вентиляція: 2,5%<br>Промпроводки: 2,5%<br>Техніко-економічні показники: 1%<br>Проект організації будівництва: 1%<br>Промислова естетика та інтер'єри: 0%<br>Зв'язок і сигналізація: 0%<br>Наукова організація праці: 0%<br>(3+26+8+8+8+7+4+3+2,5+2,5+1+1+0+0+0)/100 = 0,74<br>1,06 - коэффициент до стадії робочий проект<br>K = 0,6 : Продуктивність котельні від 0,5 до 10 Гкал/год<br>K = 1,07 : Електроенергетика (КНУ "Настанова з визначення вартості проектних, ...", Додаток 7, таблиця 1)<br>K = 39,14 : КНУ "Настанова з визначення вартості проектних, ...", Додаток 7, таблиця 3 (проектні роботи) | (11213 + 5014·0,5)·1,06·(0,03 + 0,26 + 0,08 + 0,08 + 0,08 + 0,07 + 0,04 + 0,03 + 0,025 + 0,025 + 0,01 + 0,01)·0,6·1,07·39,14 | 270425,44 |
| | **Всього по позиціях кошторису** | | | **270425,44** |
| | **Разом** | | | **270425,44** |
| | Податок на додану вартість | | (270425,44 - 0)x20/100 | 54085,09 |
| | **Всього з урахуванням ПДВ** | | | **324510,53** |

Файл будівництва: C:\IVK918\Будівництва\Проекти\Реконструкція дахової кот.pir

Копія

| 1 | 2 | 3 | 4 | 5 |
|---|---|---|---|---|
| | **Експертиза розділу "кошторисна частина" проекту з урахуванням ПДВ** | | | **38941,26** |
| | **Разом п.1 та п.2** | | | **363 451,79** |

***Всього за кошторисом: триста шістьдесят три тисячи чотириста п'ятдесят одна грн., 79 коп.***
(сума прописом)

Керівник проектної ї (науково-проектної, _____ (підпис) _____ (ПІБ)

Головний архітектор проекту
(Головний інженер проекту) _____ (підпис) _____ (ПІБ)

Кошторис склав _____ (підпис) _____ (ПІБ)

М. П.

"____" _____ 20___ г.

Файл будівництва: C:\IVK918\Будівництва\Проекти\Реконструкція дахової кот.рік

Копія

## Придбання аварійно-технічної майстерні

За рахунок коштів Інвестиційної програми КП «Теплоенерго» на 2024-2025 роки заплановано придбання аварійно-технічної майстерні АТ АМ-0102 на базі автомобіля DAYUN CGC 1100 в кількості 1 од. на суму 3 329,17 тис. грн (без ПДВ).

З метою запобігання надзвичайним ситуаціям під час проходження опалювального сезону 2024-2025 рр., для швидкої ліквідації можливих аварійних ситуацій на теплових мережах підприємства, які мають значну протяжність та розташовані в різних районах міста, є необхідність в оновленні транспортного парку КП «Теплоенерго», що здійснює господарську діяльність з виробництва, транспортування та постачання теплової енергії.

Аварійно-технічні майстерні призначені для швидкого усунення несправностей і аварій на об'єктах, які задіяні в наданні житлово-комунальних послуг. Аварійки допомагають обслуговувати та ремонтувати об'єкти комунальних служб та укомплектовуються в залежності від основного напрямку роботи компанії.

Автомобіль спеціалізований аварійно-технічна майстерня на базі автомобіля DAYUN CGC 1100 призначений для доставки персоналу та обладнання до місць проведення ремонтно-відновлювальних робіт з використанням засобів та інструменту ремонтного модуля автомобіля. Кабіна та фургон автомобіля дозволяють перевезення персоналу в кількості 6-ти чоловік робочого персоналу та водія. Пасажирський відсік призначений для перевезення і відпочинку аварійної бригади (посадочні місця, опалення, утеплена підлога і т.ін.), в технологічному відсіку передбачено все для проведення ремонтно-відновлювальних робіт (верстати, ящики, полиці, шафи і т.ін.). Також в таких автомобілях передбачаються технологічні ніші для перевезення генератора, драбини, балонів, матеріалу, тощо.

Отже, ґрунтуючись думкою та рекомендаціями партнерів, КП «Теплоенерго», в рамках Інвестиційної програми на 2024-2025 роки, планує закупити аварійно-технічну майстерню АТ АМ-0102 на базі автомобіля DAYUN CGC 1100 і це дасть змогу:

- здійснити удосконалення та модернізацію автотранспортного парку підприємства;
- убезпечити доставку людей та матеріалів для виконання ремонтно-відновлювальних робіт;
- оперативно реагувати на аварійні ситуації.

Розрахунок строку окупності заходів з придбання аварійно-технічної майстерні на базі автомобіля DAYUN CGC 1100 наведено у таблиці 1 «Фінансовий план використання коштів для виконання інвестиційної програми на 2024-2025 роки КП «Теплоенерго»», який складає 180,0 місяців та має відбутися за рахунок збільшення економічної вигоди від зростання капіталізації основних фондів (збільшення амортизаційних відрахувань) на рік в сумі 221,94 тис. грн, відповідно до вимог законодавчих актів та облікової політики КП «Теплоенерго».

Також, слід зазначити, що закупівля товарів, робіт та послуг КП «Теплоенерго» здійснюється відповідно до Закону України «Про публічні закупівлі».

**Директор КП «Теплоенерго»** **Руслан РАДЧЕНКО**

**Провідний інженер з питань інвестиційної діяльності** **Андрій ФОМІН**

Копія

150

АЛЬФАТЕКС
Офіційний дилер в Україні
ТМ SHACMAN, DAYUN
HİDROKON KONYA HİDROLİK LTD.
SOCAGE S.R.L, XCMG, FOTON LOVOL
e-mail: Yuri_alfatex@ukr.net
web: www.alfateks.com.ua

Вих. №26/02-07/15 від 26.02.2024р. Керівнику підприємства

Шановні панове!

Повідомляємо Вам про свою спроможність поставки товару: автомобіль - аварійна майстерня АТ АМ-0102 на шасі DAYUN CGC1100 (Євро-5, повний електропакет, кондиціонер), відповідно до технічного завдання (характеристики у додатках), 2024 року випуску – 2 одиниці.

**Комплектація**: шасі DAYUN CGC1100, обшифка фургона – сендвіч панель, 2 відсіки – пасажирський та вантажний, утеплені, пасажирський відділ обладнано: рундуки з підголівниками, одно пасові ремні безпеки, відкидна стільниця, автономний дизельний обігрівач (на обидва відсіки), переговірний пристрій; вантажне відділення: стіни: оцинкована сталь, із полімерним покриттям білого кольору, підлога: лист стальний рифлений, товщиною 3,0 мм., сталевий верстак (у верстаку передбачені 2 відсіки з полкою всередині та дверцята, що замикаються ззовні), слюсарні лещата.

Станом на дату подання пропозиції вартість Товару становить **3'995'000,00** грн. з ПДВ./1 одиницю.

Вартість 2-х одиниць товару становить **7'990'000,00** грн. з ПДВ.

- **Терміни поставки**: 2 одиниці – травень-червень 2024 року
- **Рік випуску** –2024 рік.
- **Гарантія -** 1 рік або 50000 км.

З найкращими побажаннями та заздалегідь вдячний за співпрацю,

Директор Корецький М.Б.

Тел.: 0800-333-828 • 067-535-92-95
39600 • Україна • м. Кременчук • бульвар Автократівський, 19

ЗГІДНО З ОРИГІНАЛОМ
ДИРЕКТОР
16.06.2025

| | |
|---|---|
| Конструкція фургона | Каркас виготовлений з сталевого листа товщиною не менше 3 мм., марка сталі СТ3ПС, ґрунтований, з фарбовим покриттям (згідно технології заводу виробника), Каркас типу Кунг - зі скосами зовнішніх повздовжніх ребер, або без таких. Платформа – зварнаконструкція з холоднокатаного металевогопрофілю, покращеного типу, з посиленими лонжеронами. Кріплення до рами - комбінованого типу |
| Внутрішні розміри фургону | Пасажирський відсік: 1800х2400х2000 мм<br>Вантажний відсік: 2500х2400х2000 мм |
| Конструкція стін та стелі | Клеєна сендвіч-панель, стіни, стеля та двері виготовлені з клеєних сендвіч-панелей відповідно до габаритних розмірів фургону. Фургон повинен мати високу ремонтопридатність та можливість заміни окремих елементів стін та стелі у разі їх механічного пошкодження. |
| Зовнішня обшивка | Оцинкованій лист товщиною, не менше 0,45 мм., з полімерним покриттям |
| Внутрішня обшивка | Пасажирське відділення: Оцинкована сталь, із полімерним покриттям **з малюнком під деревину** (застосовуються в автобусах міських маршрутів)<br>Вантажне відділення: **Оцинкована сталь, із полімерним покриттям білого кольору.** |
| Утеплення | Пінополіуретан, щільністю, не менше, 54-55 кг/м3, коефіцієнт теплопровідності не менше 0,027 вт/м3. |
| Підлога | Утеплена. Настил – бакелітова фанера з протиковзкою насічкою. Стики герметизовані. Пасажирське відділення: вкрито - автомобільним протиковзьким покриттям типу Автолін. Вантажне відділення: вкрито - лист стальний рифлений, товщиною 3,0 мм. |
| Сидіння, стільниця | У пасажирському відсіку:<br>Рундуки з підголівниками, кількість місць для сидіння – 6 (8) шт.<br>Однопасові ремні безпеки – 6 (8) шт.<br>Відкидна стільниця, розмірами - 500х700 мм. |
| Двері | Службові (одностулкові) – 1 од., з двопозиційними замками автоматичного типу (відчиняються ззовні та зсередини). Дверний портал: виготовлений з сталевого листа товщиною не менше 3 мм., марка сталі СТ3ПС, ґрунтований, з фарбовим покриттям (згідно технології заводу виробника). Задні розпашні двері з фіксаторами; кут відкриття 270, фіксація дверей у відкритому положенні,<br>Дверний портал: виготовлений з сталевого листа товщиною не менше 3 мм., марка сталі СТ3ПС, ґрунтований, з фарбовим покриттям (згідно технології заводу виробника) |
| Встановлення вікон | Пасажирський відсік 1 розсувне вікно |
| Система опалення пасажирського відсіку | Від автономного дизельного обігрівача салону, потужністю 2 кВт. |
| Світло | Внутрішнє 2 LED плафон та євровимикач (у кожному відсіку), зовнішнє освітлення стандарт, габаритні і маркерні ліхтарі |
| Додаткове обладнання фургону | Переговорний пристрій з водієм;<br>Висувні сходи для доступу в пасажирський відсік фургону<br>Додаткові висувні сходи для доступу до вантажного відсіку фургону.<br>Вогнегасники ВП-2 в кількості 2 шт.;<br>Автомобільна аптечка АМО-2 в кількості 2 шт.<br><br>В вантажному відсіку кузов-фургону встановлений сталевий верстак (з двома ящиками з дверцятами), який надійно закріплений до полу фургона. На верстаку встановлені слюсарні лещата з силою стискання 30000 PSI (207 Н/мм$^2$) та вагою 30 кг.<br><br>По правому борту (сторона пасажиру), біля задніх дверей, передбачена ніша для перевезення одного кисневого балону, обладнана механізмом підйому-опускання назовні. Зачиняється ролетом зовні. Нижній край ніші на рівні центру осі заднього колеса.<br><br>По лівому борту (сторона водія), біля задніх дверей, передбачена ніша для перевезення одного пропанового балону, обладнана механізмом підйому-опускання назовні. Зачиняється ролетом зовні. Нижній край ніші на рівні центру осі заднього колеса.<br><br>По правому борту (сторона пасажиру), передбачена ніша для перевезення генератора з доступом зовні. Зачиняється ролетом зовні.<br><br>Для довгого інструменту, тощо, фургон оснащений ящиком зі сталі, що замикається, розташованими під фургоном (між напрямними надрамнику), на всю довжину фургону.<br><br>Автомобіль обладнаний фаркопом та електричною розеткою - перехідником. |

КП
З ОРИГІНАЛОМ ЗГІДНО
ДИРЕКТОР Р.І.Р.
16.06.2022

Копія

# ЗОВНІШНІЙ ВИГДЯД АВАРІЙНОЇ МАЙСТЕРНІ












ЗГІДНО З ОРИГІНАЛОМ
Ідентифікаційний код 31
ДИРЕКТОР
16.06.2025

Копія

*Фото – вигляд пасажирського відсіку*

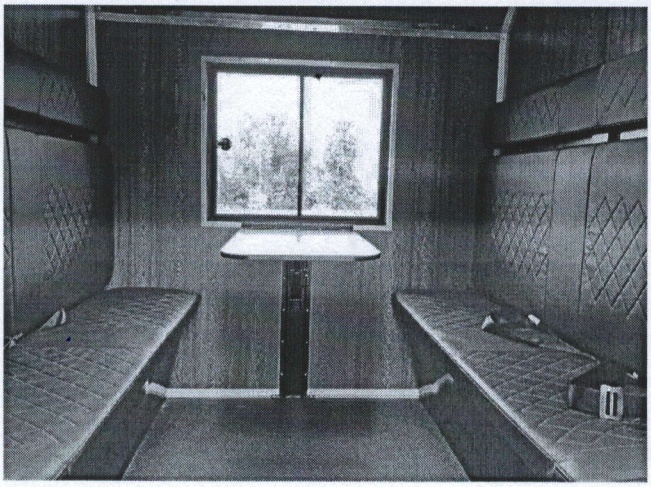

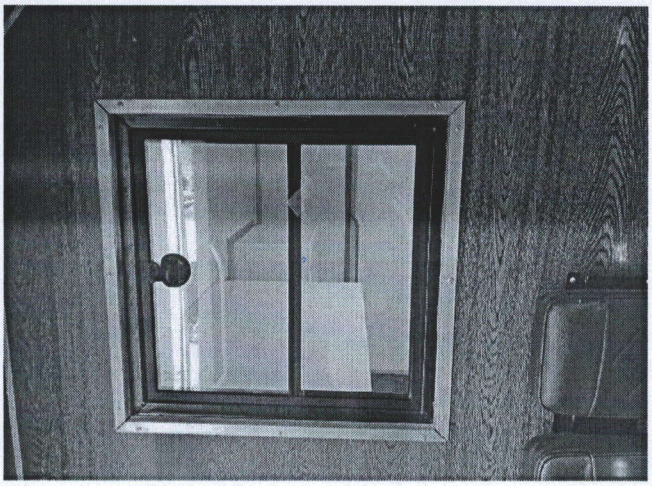

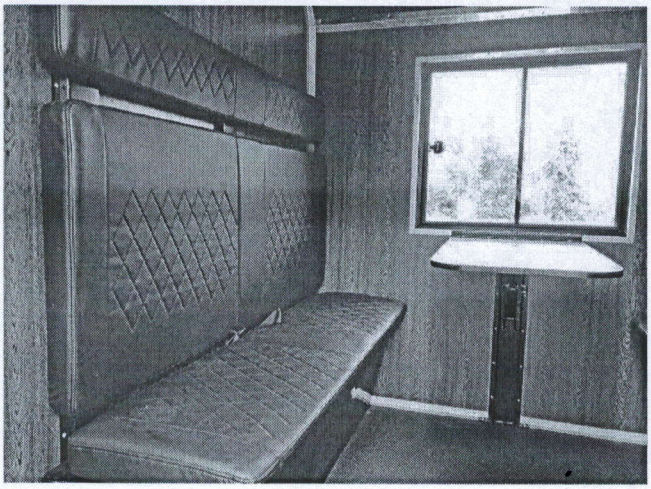

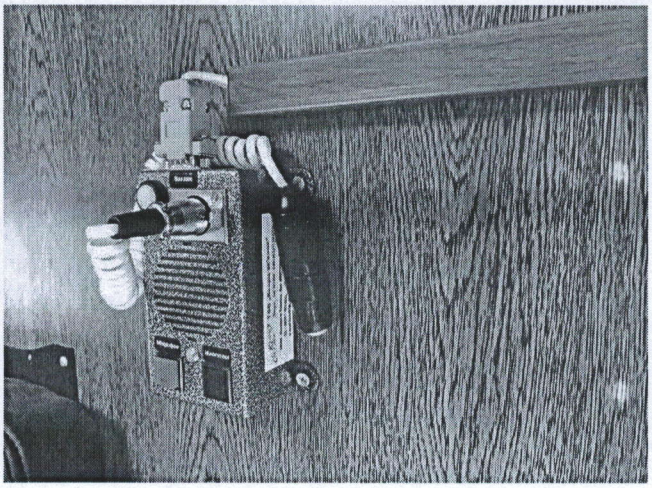

*Фото – вигляд технологічного відсіку*

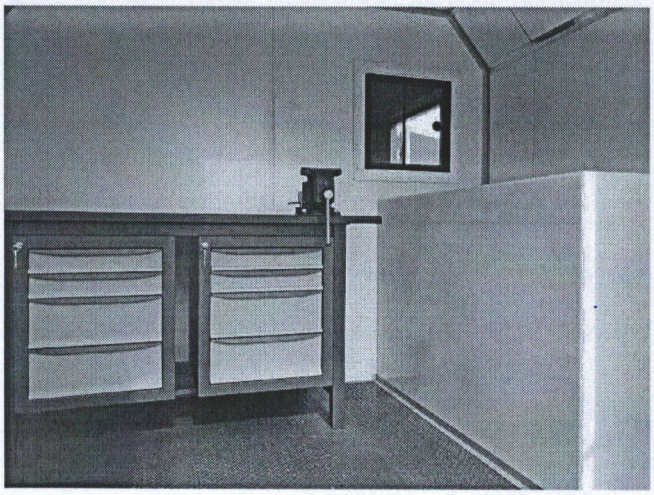

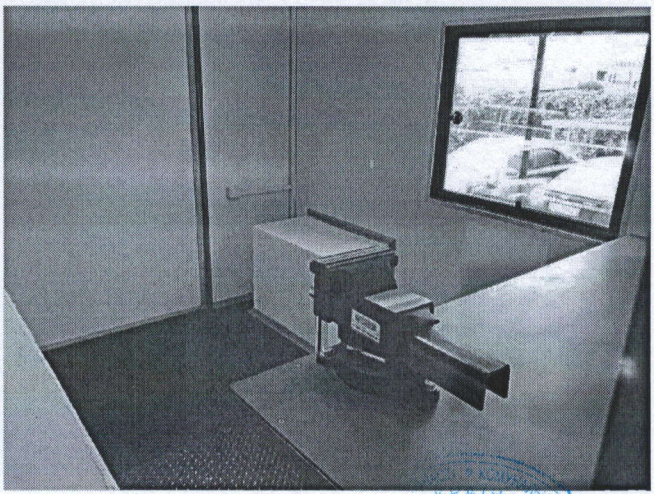

КП
ТЕПЛОЕНЕРГО
З ОРИГІНАЛОМ ЗГІДНО
ДИРЕКТОР
16.06.2025

Копія

*Фото – технологічні ніші під генератори, балони*

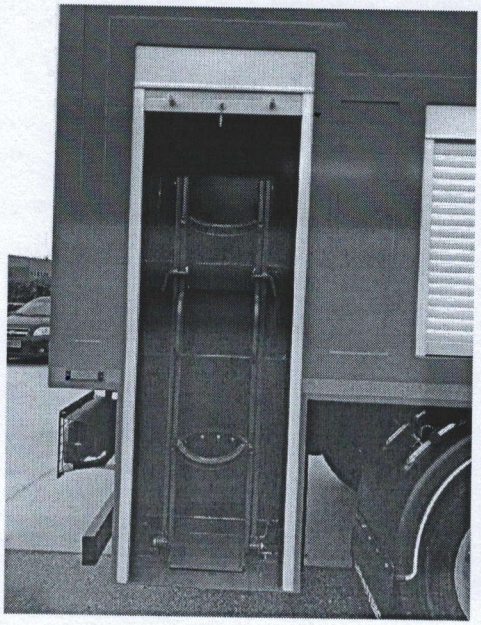

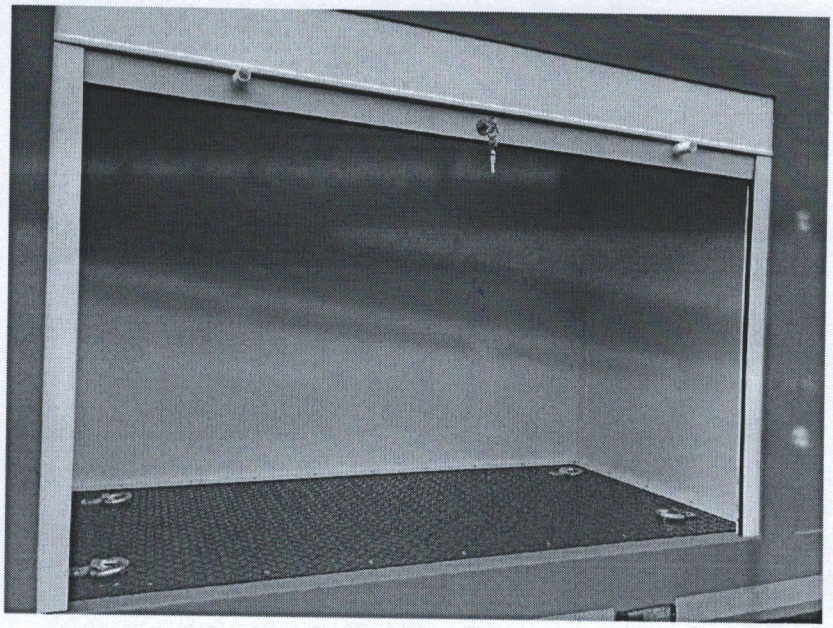

Пропоноване шасі DAYUN CGC 1100

| Показник | Одиниця виміру | Величина |
|---|---|---|
| Колісна формула | - | 4x2 |
| Повна маса автомобіля | кг | 10000 |
| Вантажопідйомність шасі | кг | 6700 |
| Двигун | - | дизельний Weichai WP4.1Q160E50 |
| Екологічний клас | - | ЕВРО-5 |
| Об'єм двигуна | $см^3$ | 4090 |
| Потужність двигуна | к.с. | 160 |
| Коробка передач | - | FAST 6J70T, 6-ти ступінчата |
| Рульове керування | - | з гідропідсилювачем |
| Кількість місць в кабіні | т.. | 3 |
| Шини розміром | - | 8.25R20 |
| Паливний бак | л | 120 |
| Матеріал паливного баку | - | алюміній |
| Підвіска передня / задня | - | ресорна |
| Комплектація | - | електросклопідйомники, центральний замок, магнітола |

З ОРИГІНАЛОМ ЗГІДНО
ДИРЕКТОР
16.06.2021

Копія

**ТОВ «Торговий дім «БУДШЛЯХМАШ»**
03113, м. Київ, пр.-кт Перемоги, 68/1, оф. 62
Тел./факс (044) 579-90-69
Код ЄДРПОУ 32670703, ІПН 326707026593
www. bshm.com.ua E-mail: td.bshm@gmail.com

**LLC «Trade House «Budshlyakhmash»**
03113, Kyiv, Peremogy Avenue, 68/1, office 62
Tel/Fax (044) 579-90-69
EDRPOU code 32670703, Identification code: 326707026593
www. bshm.com.ua E-mail: td.bshm@gmail.com

## Комерційна пропозиція

### Спеціальний аварійний автомобіль АСАМ шасі ISUZU NPR 75L-K

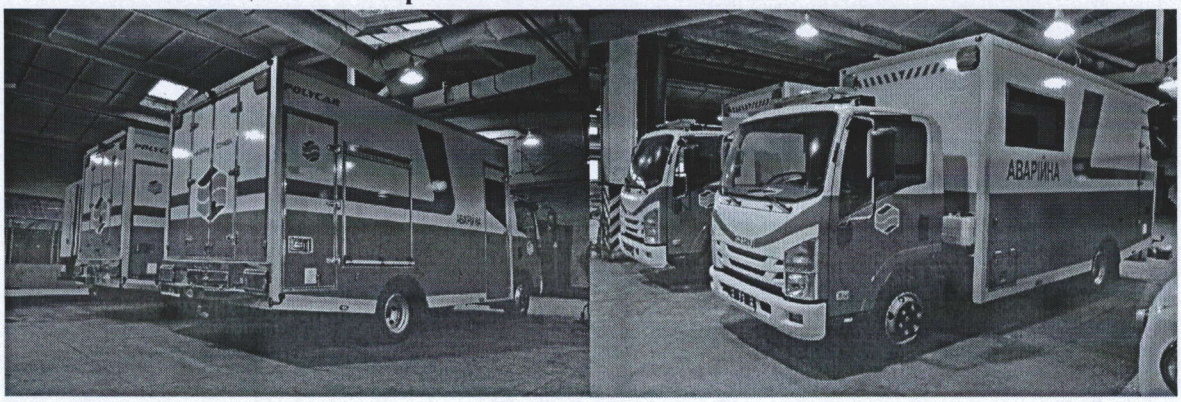


| Параметр | Показник |
|---|---|
| **1. Найменування СТЗ** | Аварійно – відновлювальна машина (АСАМ) для проведення робіт з ремонту теплових мереж та інших об'єктів теплового господарства у кількості 3 одиниць |
| **2. Призначення СТЗ** | АСАМ |
| **3. Технічні можливості СТЗ** | - доставка до місця проведення робіт персоналу (бригад робітників) в кількості 9-и осіб;<br>- доставка до місця проведення робіт спеціального обладнання та інвентарю;<br>- забезпечення місця проведення аварійно-відновлювальних та ремонтних робіт технологічним обладнанням. |
| **БАЗОВЕ ШАСІ – ISUZU NPR 75L-K** | |
| Повна маса автомобіля | 7 500 кг |
| Вантажопідйомність | 4 665 кг |
| Колісна формула | 4х2 |
| Кліренс | 180 мм |
| Кабіна | однорядна 3-хмісна (включаючи водія) безкапотна |
| Двигун | 4-х циліндровий, 4-х тактний дизельний з рідинним охолодженням (EURO 5), з турбонадувом та охолоджувачем надувного повітря, об'ємом 5193 см3, потужністю 155 к. с. |
| Трансмісія | КПП механічна |
| Підвіска передня/задня | Ресорна/ресорна (підсилена) – додатковий корінний лист |
| Гальмівна система | з гідравлічним приводом та ABS |
| Габаритні розміри | - довжина – 6 635 мм.<br>- ширина – 2 040 мм.<br>- висота – 2 265 мм. |
| Гарантія | 5 років або 100 000 км. пробігу |

З ОРИГІНАЛОМ ЗГІ...
ДИРЕКТОР ...
16.06.20...

Копія

| | |
|---|---|
| | (в залежності від того, що настане раніше) |
| **ТЕХНІЧНИЙ ОПИС КУЗОВА – ФУРГОНА** | |
| Зовнішні розрахункові габаритні розміри кузова-фургону | - довжина – 5 000 мм.<br>- ширина – 2 300 мм.<br>- висота – 2 200 мм.(враховуючи платформу та повздовжні лонжерони) |
| **ЗАГАЛЬНИЙ ОПИС КУЗОВА-ФУРГОНА** | |
| 1. Сандвіч-панельний каркасного типу з двох відсіків (пасажирського та технологічного). Перший відсік призначений тільки для перевезення ремонтної бригади, термоізольований; другий - технологічний термоізольований для спеціалізованого устаткування. Кліматичне виконання кузову-фургону «У», категорії розміщення 1, відповідно до вимог ГОСТ 15150-69. | |
| 2. Виконання кузова-фургона | - панелі та дах фургону виконані з сандвіч панелей, товщиною 50мм.<br>- утеплювач – екструдований пінополістирол типу ППСБ-С-35, товщиною 40мм.;<br>- зовнішнє покриття панелей – пластик, товщиною 2мм.;<br>- внутрішнє покриття панелей – пластик, товщиною 1,5мм.;<br>- панелі з'єднуються з елементами каркасу за допомогою спеціальних конструкцій та клеїв;<br>- всі зовнішні шви кузову оброблені спеціальним герметиком;<br>- всі зовнішні кути окантовані алюмінієвим кутником;<br>- додатково усі скриті порожнини знизу кузову будуть оброблені захисними мастиками та пастами. |
| 3. Дверна фурнітура кузова | - дверна фурнітура кузову (петлі дверні, замкові прилади та фіксатори) – промислового виготовлення з захисним цинковим покриттям та широкими ручками для зручного керування;<br>- кріплення фурнітури до фургона здійснюється на посилені металеві елементи;<br>- кріплення кожної двері вантажного відсіку на 3 шт. петель з механізмом фіксації дверей у відкритому положенні на 180 град. без виникнення «заламування»;<br>- наявність зносостійких гумових герметичних ущільнень на всіх дверях (дверцятах) по периметру конструкції кузова обов'язкова. |
| 4. Відкрита задня арка коліс кузова-фургона, для зняття та встановлення коліс задньої осі. | |
| **ПАСАЖИРСЬКИЙ ВІДСІК** | |
| 1. Відсік призначений для перевезення ремонтної бригади робітників у складі 6-ти осіб | |
| 2. Основний вхід розташований з правого боку по ходу руху автомобіля зі сторони кузова через орні двері з розсувним вікном. Вхід у відсік по сходинкам автобусного типу. Нижня сходинка основного входу розташована не вище ніж 400 мм від рівня землі, шириною 500 мм та глибиною 300 мм кожна з антиковзькою поверхнею. Для посадки персоналу до пасажирського відсіку встановлено поручні всередині кузова. Орні двері обладнані замком промислового виготовлення, автомобільного типу, що використовуються на сучасних вантажівках (типу MAN, Mercedes, DAF) або еквівалент, який забезпечує надійне зачинення дверей як ззовні так і з середини широкою ручкою (додатково ручка для закриття дверей зсередини). В робочій період часу відкривання дверей пасажирського відсіку кунга повинно забезпечуватись без присутності ключа в замку. Двері обладнані приладами (фіксаторами) для їхньої фіксації у відкритому положенні, обмежувачами відкриття та засобом оповіщення водія про відкриття дверей під час руху автомобіля. | |
| 3. Відсік обладнаний звуковою сигналізацією - аварійна кнопка з зумером в кабіні автомобіля та сигналізатор відкриття дверей відсіку. Двосторонній зв'язок з водієм шляхом спілкування за переговорним пристроєм. | |
| 4. Стіни – пластик, товщиною 1,5мм. (забезпечує вологу, санітарну обробку поверхонь) сірого кольору. | |
| 5. Підлога відсіку п'яти шарова сандвіч панель з антисковзьким покриттям. | |
| 6. Пасажирський відсік обладнаний шістьма пасажирськими місцями для сидіння. Сидіння заводського виготовлення та обшиті шкірозамінником, сертифіковані та обладнані трьох точковими пасами безпеки для кожного пасажира. Ряди сидінь розташовані один напроти другого, ширина між сидіннями 150 мм. | |

З ОРИГІНАЛОМ ЗГІДНО
ДИРЕКТОР РЕГІОНАЛЬНОГО
16.06.2025

Копія

| |
|---|
| Між рядами знаходиться стаціонарний столик за формою прямокутника, з кріпленням до бокової стінки відсіку та підлоги, розміром 1200*500 мм. |
| 7. Відсік обладнаний автономним дизельним опалювачем потужністю 2кВт, який може використовуватися при тривалих стоянках і непрацюючому двигуні. Забір холодного (вхідного) повітря здійснюється на висоті не нижче 100 мм від рівня підлоги відсіку, подача теплого повітря здійснюється у нижню частину відсіку. Опалювач має незалежний паливний бак, об'ємом 5 л., що розташований назовні кузова та паливний насос. Прийом повітря та випуск газів з камери згоряння здійснюється під кузовом автомобіля. |
| 8. Відсік обладнаний додатковим модулем кондиціонеру від маршового кондиціонера автомобіля. |
| 9. Всі вікна кузова виготовлені з безпечного загартованого скла відповідно вимог ДСТУ та У/Е СЕ 11 43-00:2002. Розташування вікна буде забезпечувати оптимальну оглядовість з місць сидіння пасажирів. |
| 10. Кількість запасних аварійних виходів забезпечується наявністю бокового вікна відповідно до вимог ДСТУ ЕУ/ЕСЕ Я 52-01:2005. |
| 11. Вентиляція відсіку здійснюється через розсувне вікно 1200 х 600 мм з безпечного скла відповідно до ДСТУ UN/ECE R 43-00:2002 |
| 12. Додатковий вентиляційний отвір (за необхідності) з решіткою для забезпечення безперешкодного відчинення/закриття дверей. |
| 13. Освітлення відсіку буде здійснюватися двома герметичними світлодіодними світильниками від бортової мережі автомобіля 24 В з окремим ричажним вимикачем типу «Тумблер» підсиленої конструкції, що розташований в середині відсіку при вході. Все електрообладнання кузова-фургона відповідає ДСТУ ГОСТ 3940. |
| 14. Наявність автомобільної аптечки (1 од.) та вогнегасника ВВК-3,5 (1 од.) із штатними місцями кріплення. Наявність вішалки, довжиною 600 мм з крюками посиленої конструкції для розміщення одягу персоналу у кількості 7 од. |

| | |
|---|---|
| 15. Внутрішні розрахункові габаритні розміри відсіку | - довжина – 1 800 мм.<br>- ширина – 2 200 мм.<br>- висота – 1 950 мм. |

**ТЕХНОЛОГІЧНИЙ ВІДСІК**

| |
|---|
| 1. Відсік призначений для розміщення устаткування, інструменту та інших вантажів та для перевезення спеціалізованого обладнання та інвентарю |
| 2. Вхід у відсік здійснюється за допомогою стаціонарних або висувних сходів через задні двостулкові орні двері. Наявність поручня для зручності підіймання персоналу до відсіку та сходження. У верхній частині вхідного отвору встановлено світлодіодний прожектор напругою 24В з захистом IP65, який забезпечує надійне освітлення місця проведення вантажно-розвантажувальних робіт та має окремий вимикач, що розташований праворуч від входу до відсіку. |
| 3. Стеля відсіку з внутрішньої сторони обшиті вологостійким матеріалом (забезпечує вологу, санітарну обробку поверхонь). |
| 4. Внутрішні стіни, підлога та двері оббиті перфорованим (рифленим) листом з нержавіючого металу (або еквівалент). |
| 5. Освітлення відсіку від бортової мережі автомобіля здійснюється чотирма герметичними світлодіодними світильниками, напругою 24 В, які мають окремі вимикачі типу «Тумблер» підсиленої конструкції. |
| 6. Підлога відсіку вкрита спеціалізованим протиковзьким покриттям. По периметру підлоги передбачено вбудованих 6 од. такелажних петель для фіксації інвентарю. Ремінь стяжний для кріплення вантажу з храповим стяжним механізмом (трещітка), 3 од. довжиною 5 м. кожний стяжним зусиллям 2,0т. |
| 7. Відсік має полиці, які можливо переставляти, для розміщення інструменту та спеціального обладнання з ефективним навантаженням на кожну полицю 200 кг, загальний корисний об'єм полиць становить 1,2 м. куб. Кількість полиць 6-ть. |
| 8. Відсік обладнаний нішею на одній із сторін з висувним пантографом розміром площадки 1050 мм на 700 мм, (іншим технологічним рішенням для зручного обслуговування встановленого обладнання), виготовлений з перфорованого металевого листа з ефективним навантаженням 200 кг та 6 універсальних кріплень до нього для можливості закріплення та роботи обладнання на зовні фургону для розміщення спеціального обладнання та відчинятися автомобільною шторою (ролета з екструдованого алюмінію підвищеної жорсткості товщиною 5 мм) з замками промислового типу. |
| 9. Металева шафа з замком для зберігання ручного інструменту, дорожніх знаків з наявністю 8 пар гумових кріплень з фіксацією під 3 шт. штикових лопат, 3 шт. совкових лопат, 1 шт. лома, 1 шт. кувалди |

З ОРИГІНАЛОМ ЗГІДНО
ДИРЕКТОР РІВНЕ
16.06.202

Копія

| | |
|---|---|
| 10. Двостулкові задні орні двері, з ущільнювачем розташованим на дверях, обладнані замком штангового типу промислового виготовлення, автомобільного типу, який забезпечує надійне зачинення дверей з широкою ручкою з цинковим покриттям для зручного керування. Двері та зовнішня поверхня кузова обладнані приладами (фіксаторами) для їхньої фіксації у відкритому положенні. | |
| 11. Заземлюючий механізм для надійного заземлення обладнання та шасі під час роботи технологічного обладнання в кузові–фургоні (мідний ізольований дріт із струбциною та штирем, довжиною не менш 1 м та діаметром 30 мм з загостреним кінцем і місцем під'єднання заземлюючого електрокабелю). Наявність штатного місця приєднання заземлення в кузові-фургоні. | |
| 12. Обладнання та інструмент, яким комплектується автомобіль розташовано на полицях вздовж бокових стін та бути надійно закріплено. | |
| 13. Внутрішні розрахункові габаритні розміри відсіку | - довжина – 3 050 мм.<br>- ширина – 2 200 мм.<br>- висота – 1 950 мм. |
| **ТЕХНОЛОГІЧНІ НІШІ** | |
| 1. Дві симетрично розташовані в задній частині кузова бокові ніші призначені для перевезення одного пропанового та одного кисневого балонів з обох сторін фургона. | |
| 2. Габаритні розміри Д/Ш/В 700/450/1950 мм. | |
| 3. З внутрішньої сторони мають поворотний механізм для вертикального завантаження балонів. Механізм опускання/підіймання балонів із зручним механічним приводом, розташований у нижній частині конструкції. Поворотний механізм кріпиться на протилежній стінці від кріплення дверей технологічної ніші. Фіксація поворотного механізму у відкритому положенні. Стінки ніш обшиті нержавіючим листом, посилена підлога. Кожне штатне місце розміщення балону забезпечує надійне кріплення та фіксацію балону, не допускаючи його переміщення та амплітудне інерційне коливання, тертя, тощо під час руху. Ніша зачиняється орними дверима які обладнані замком промислового типу для уникнення відкривання при русі та мають фіксатори у відкритому положенні для уникнення випадкового закриття під час проведення робіт. Ніші мають вентиляційні отвори та відокремлені від технологічного відсіку. Кріплення балонів з можливістю регулюванням жорсткості фіксації. | |
| **ДОДАТКОВІ ОПЦІЇ** | |
| 1. Колір кузова-фургона, надписи та логотипи узгоджується із замовником. | |
| 2. Вікна кузова-фургона тоновані. | |
| 3. Антикорозійний захист кабіни та кузова-фургону згідно технологій підприємства-виробника. | |
| 4. Задні підкрилки коліс автомобіля з бризговиками, з можливістю захисту паливного баку. | |
| 5. Звуковий сигналізатор про рух заднім ходом автомобіля. | |
| 6. Прожектор в задній частині автомобіля для освітлення навколишнього простору під час завантаження та вивантаження. | |
| 7. Додатковий ліхтар руху заднім ходом (включається автоматично). | |
| 8. Противідкатні упори – 2 од. | |
| 9. Задні габаритні вогні – не «роги». | |
| 10. Захист задніх ліхтарів автомобіля – знімний (фіксація саморізами) | |
| 11. Доступ до заливної горловини паливного бака, акумуляторної батареї, забезпечується наявністю технологічних дверцят, достатнього розміру для комфортного доступу та проведення необхідних операцій. | |
| 12. Світловідбивна плівка по контуру кузова автомобіля – по боках жовтого кольору (у т. ч. кабіни), позаду – червоного. | |
| 13. Фаркоп (замкового типу) для буксирування причепу з дозволеною масою 3,5 тон, розеткою для підключення світлових приладів причепа. | |
| 14. Проблискові маячки (панель) синього кольору спереду на кабіні, передній та задній стінці кузова-фургону. Забезпечити штатне місце кріплення маячків з підключенням до бортової мережі автомобіля та керуванням з місця водія. | |
| 15. Чохли на сидіння салону шасі автомобіля. | |
| 16. Гумові килимки салону шасі автомобіля | |

**Вартість АСАМ на шасі ISUZU NPR 75L-K - 4 450 000,00грн. з ПДВ**

ЗОРІГІНАЛОМ ЗГІДНО
ДИРЕКТОР
16.08.2022

## Придбання автомобіля-самоскида

За рахунок коштів Інвестиційної програми КП «Теплоенерго» на 2024-2025 роки планується придбання автомобіля-самоскида АТВ-9/2 на базі шасі IVECO AT380T43 H в кількості 1 од. на суму 7 925,00 тис. грн (без ПДВ).

З метою запобігання надзвичайним ситуаціям, для швидкої ліквідації можливих аварійних ситуацій на теплових мережах підприємства, які мають значну протяжність та розташовані в різних районах міста, є потреба в оновленні спеціалізованого транспортного парку КП «Теплоенерго», що здійснює господарську діяльність з виробництва, транспортування та постачання теплової енергії.

Автомобіль-самоскид – це спеціалізований вантажний транспортний засіб, який призначений для перевезення сипких матеріалів, таких як ґрунт, пісок, камінь, гравій або будівельне сміття. Навантаження зазвичай виконується за допомогою будівельної техніки, такої як екскаватори або навантажувачі. Основною особливістю самоскидів є їх можливість самостійно розвантажувати вантаж, що робить їх дуже ефективними для робіт на будівельних майданчиках, кар'єрах, копальнях та інших промислових місцях.

Основними перевагами самоскидів є:

- велика потужність - потужні двигуни забезпечують їм достатню потужність для перевезення великих обсягів вантажу на значні відстані. Це дозволяє ефективно виконувати роботи в будівництві, гірництві та інших сферах.
- великий об'єм перевезення - мають великі кузови, що дозволяє перевозити значні обсяги матеріалів за один раз та зменшити час і витрати на транспортування вантажу.
- швидкість розвантаження – самоскиди мають механізований кузов, який може підніматися та відкидатися, що дозволяє швидко і ефективно розвантажувати вантаж без додаткової людської праці.
- універсальність - можуть бути використані для перевезення різних матеріалів, від ґрунту до будівельних матеріалів, що робить їх універсальними транспортними засобами для багатьох видів робіт.

Автомобіль-самосвал АТВ-9/2 на базі шасі IVECO AT380T43 H може бути задіяний як для усунення несправностей і аварій на теплових мережах, так і для транспортування навалювальних та сипких вантажів.

Основні технічні характеристики автомобіля-самоскида АТВ-9/2 на базі шасі IVECO AT380T43 H

| Найменування параметру | Значення |
|---|---|
| - вантажопідйомність самоскида, не більше, кг | 17670 |
| - об'єм кузова, $м^3$ | 17,26 |
| - розміри кузова (зовнішні) (ДхШхВ), мм | 6200х2550х1200 |
| - розвантаження | заднє |
| - гідравлічна система підйому кузова | циліндр багатоштоковий на фронтальній частині кузова |

| | |
|---|---|
| - задній борт | верхнє навішування та автоматичні запори |
| - колісна формула | 6×4 |
| - колісна база, мм | 4200+1380+1990 |
| - двигун | CURSOR 13/ 430 к.с./ 2100 Нм / Євро 5 |
| - КПП | автоматизована/16 ступенева/ ZF |
| - підвіска | передня механічна/ задня механічна |
| - гальма | передні дискові/ задні дискові |

Отже, ґрунтуючись на досвіді та використовуючи рекомендації партнерів, КП «Теплоенерго», в рамках Інвестиційної програми на 2024-2025 роки, планує закупити автомобіль-самоскид АТВ-9/2 на базі шасі IVECO AT380T43 H і це дасть змогу:

- здійснити удосконалення та модернізацію автотранспортного парку підприємства;
- використовувати автомобіль-самоскид для доставки матеріалів при виконанні ремонтно-відновлювальних робіт;
- оперативно реагувати на аварійні ситуації.

Розрахунок строку окупності заходу з придбання автомобіля-самоскида АТВ-9/2 на базі шасі IVECO AT380T43 H наведено у таблиці 1 «Фінансовий план використання коштів для виконання інвестиційної програми на 2024-2025 роки КП «Теплоенерго»», який складає 120,0 місяців та має відбутися за рахунок збільшення економічної вигоди від зростання капіталізації основних фондів (збільшення амортизаційних відрахувань) на рік в сумі 792,5 тис. грн, відповідно до вимог законодавчих актів та облікової політики КП «Теплоенерго».

Також, слід зазначити, що закупівля товарів, робіт та послуг КП «Теплоенерго» здійснюється відповідно до Закону України «Про публічні закупівлі».

**Директор КП «Теплоенерго»** **Руслан РАДЧЕНКО**

**Провідний інженер з питань інвестиційної діяльності** **Андрій ФОМІН**

КРЕМЕНЧУЦЬКИЙ ЗАВОД КОМУНАЛЬНОЇ ТЕХНІКИ

АЛЬФАТЕКС

Вих. № 14/05-07/15 від 14.05.2025р

**Керівнику підприємства**

Копія

Шановні панове!

Дійсним повідомляємо Вам про свою спроможність поставки у Вашу адресу самоскида АТВ 9/2 на шасі IVECO AT380T43 H, 2025 року випуску.

- Станом на дату подання пропозиції вартість Товару становить **9'510'000,00** грн. з ПДВ./1 одиницю.

*(В зв'язку з тим, що більшість вузлів та механізмів Товару та комплектуючих до нього імпортного виробництва та закупається за валюту, у разі зміни офіційного курсу гривні щодо долара США, встановленого НБУ більш ніж на 3%, ціна в грн. підлягає коригуванню.)*

- Термін можливої поставки: протягом 90-100 днів.
- Гарантія на самоскид становить 1 рік або 100 000 км пробігу.
- Умови поставки: DDP склад Покупця
- Технічні характеристики додаються.

З найкращими побажаннями та заздалегідь вдячний за співпрацю,

Директор Олександр ГОНЧАРЕНКО

Вик. Юрій ЧОКАНЬ
(067)535-92-95

0 800 333 828
(067)535-92-95

Україна, 39601, м. Кременчук,
бул. Автократівський, 19

info@alfateks.com.ua
yuri_alfatex @ukr.net

ЄДРПОУ 30481196
р/р № UA593223130000026003000020590 в АТ Укрексімбанк

www.alfateks.com.ua

Копія





КП
З ОРИГІНАЛОМ ЗГІДНО
Директор
16.06

Копія

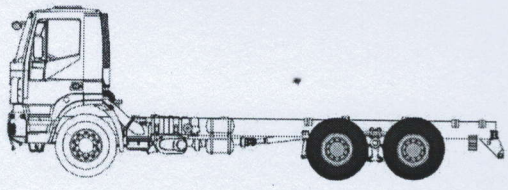

| МОДЕЛЬ | IVECO AT380T43 H |
|---|---|
| ТИП | Шасі з кабіною |
| КОЛІСНА ФОРМУЛА | 6x4 |
| КАБІНА | T-WAY / Active Time / Денна |
| ДВИГУН | CURSOR 13 / 430 к.с. / 2 100 Нм / Євро 5 |
| КПП | **Автоматизована / 16 ступенева / ZF** |
| ПОВНА МАСА | **33 500 кг / 60 000 кг** |
| ТИП ЗАДНЬОЇ ВІСІ | Бортові редуктори (Hub Reduction) |
| ПІДВІСКА | Передня механічна / Задня механічна |
| ГАЛЬМА | **Передні дискові / Задні дискові** |
| КОЛІСНА БАЗА | **4200 мм + 1380 мм + 1990 мм** |
| КОЛІР КАБІНИ | Основний колір кабіни – Білий (50105) |
| ПРИЗНАЧЕННЯ | Складні умови та бездоріжжя (OFF ROAD) |

## ОСНАЩЕННЯ, ЩО ВКЛЮЧЕНЕ У ВАРТІСТЬ ТЗ

### Пакет «ADR»

Підготовка ADR (Підготовка шасі для перевезення небезпечних вантажів типів AT, FL, EX/II, EX/III)
Вимикач електричної маси згідно ADR, розміщений в кабіні водія
Тахограф цифровий DTCO 3.0, на 2 картки водія, згідно ADR

### ШАСІ

Посилена передня підвіска механічного типу, 3-листові параболічні ресори, 9 т
Посилена задня підвіска механічного типу, 13-листові напівеліптичні ресори, 32 т
2 задніх стабілізатора поперечної стійкості, Ø 60 мм
Паспортні навантаження на вісі 8000 - 13000 - 13000 кг
Коробка відбору потужності (PTO) на КПП - NH/4c R 0,90
CAN Інтерфейс (Шина для поглибленої взаємодії шасі із надбудовою або навісним обладнанням)
Система ESP (Система електронної стабілізації курсової стійкості)
Режим Rocking Mode (Функція «розгойдування» авто при пробуксовуванні коліс)
АКБ 2x 225 Ar / Стартер 5.5 кВт / Напруга 24В
Генератор 120A (24V) SMART
Паливний бак, ємністю 390 л, розміщений з правої сторони
Підігрів паливного баку
Фільтр попереднього очищення палива з обігрівом
Електричний роз'єм для підключення надбудови до електроживлення
Налаштування для самоскидного обладнання
Бокові габаритні вогні
Задній звис 1990 мм
15-полюсний роз'єм для причіпного обладнання
Посилена задня поперечина рами D=20 (для буксирувального пристрою)
Задній причіпний пристрій, виробництва Orlandi™
Поворотний причіпний пристрій 50 мм, D 200
Задній протипідкатний пристрій, згідно вимог R58.03
Шини передні односкатні 385/65 R22.5. Шини задні двоскатні 315/80 R22.5

### КАБІНА

Автономний опалювач кабіни Webasto™, модель Thermo Top Pro 38, потужність 3.8 кВт
Сидіння водія на пневматичній підвісці, 3 регулювання, тканинне, із ременем безпеки + підігрів сидіння
Холодильник на 24 л, з індикатором та регулюванням температури + 2 роз'єми USB
Аудіо магнітола IVECO DAB (Bluetooth + USB)
Підготовка в кабіні (кнопка) для увімкнення ВВП (PTO)
Підготовка в кабіні для увімкнення проблискових маячків (кнопка увімкнення)
Пневматичний та електричний звукові сигнали (клаксони)
Дзеркала заднього огляду з електроприводом та обігрівом
Бокова сходинка на крилі зі сторони водія (для огляду вантажної платформи)
Зовнішній сонцезахисний козирок з LED габаритними вогнями
Захисні металеві решітки на фарах головного світла
Протитуманні фари

КП ТЕПЛОЕНЕРГО
ЗОРИГІНАЛ
ДИРЕКТОР
16.06.2023

Копія






З ОРИГІНАЛОМ ЗГІДНО
ДИРЕКТОР

Копія

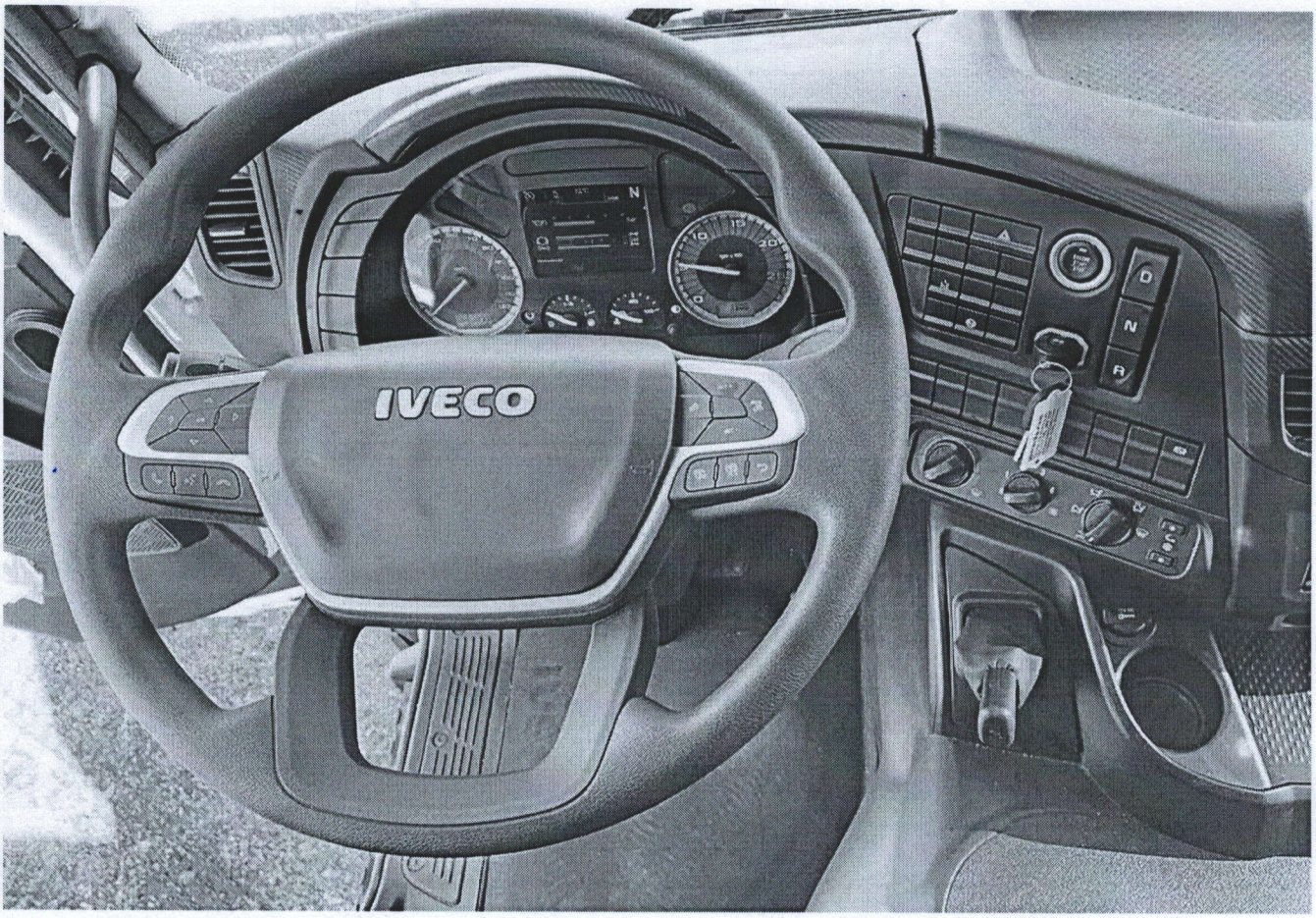


- Вантажопідйомність самоскида не більш ніж 17 670 кг
- Об'єм кузова 17.26 м$^3$.
- Розміри кузова(зовнішні) – 6200*2550*1200
- Розвантаження заднє
- Гідравлічна система підйому кузова - циліндр багатоштоковий на фронтальній частині кузова (HYVA або PENTA)
- Вісь перекидання кузова одновальна.
- Лонжерони товщиною 8 мм виконані зі сталі 09Г2С-14
- Плоскі листи днища 8 мм виконані зі сталі 09Г2С-14
- Плоскі листи бортів 5 мм виконані зі сталі 09Г2С-14
- Накладні підсилювачі виконані зі сталі СТ 3 товщиною 3-4 мм
- Задній борт з верхнім навішуванням та автоматичними запорами.
- Захисний козирок між кабіною та самоскидною платформою.
- Боковий протипідкатний захист з обох сторін самоскида
- Встановлення запасного колеса.

З ОРИГІНАЛОМ ЗГІДНО
Директор
16.06.

Копія

ТОВАРИСТВО З ОБМЕЖЕНОЮ ВІДПОВІДАЛЬНІСТЮ
«Євро-Трак»

Адреса: 03039, м. Київ, вул. Деміївська, б. 14
ЄДРПОУ: 41675576

**Вих. №178-05/2025**

**Від 19.05.2025р.**

КОМЕРЦІЙНА ПРОПОЗИЦІЯ
Самоскид 18 т AVTR-SM18 на шасі IVECO Trakker AD380T38H




| | |
|---|---|
| • Марка | • AVTR-SM18 на шасі IVECO Trakker AD380T38H |
| • Колісна формула | • 6x4 |
| • Габарити, мм (довжина/ширина/висота) | • 8390/2500/3210 |
| • Повна маса, кг | • 34000 |

З ОРИГІНАЛОМ ЗГІДНО
ДИРЕКТОР

| | |
|---|---|
| • Вантажопідйомність, т | • 18 |
| • Розмір шин | • 13 R22.5 |
| • КПП | • ZF16S2220TO |
| • Тип КПП | • Механічна |
| • Число передач КПП | • 16 |
| • Двигун | • IVECO |
| • Двигун виконання | • Євро-5 |
| • Потужність двигуна, кВт (к.с.) | • 279 (380) |
| • Максимальний крутний момент, Нм | • 750 |
| • Паливний бак, л | • 350 |
| • Довжина платформи, мм | • 5440 |
| • Об'єм кузова, м³ | • 18 |
| • Тип розвантаження | • Односторонній |

Строк поставки:

- 1 Одиниця – протягом 60-90 днів.
- Ціна **9 525 000,00 грн.** з ПДВ / за 1 одиницю.

Кінцева вартість та терміни поставки узгоджуються при остаточному виборі та замовленні техніки.

Директор

ТОВАРИСТВО З ОБМЕЖЕНОЮ ВІДПОВІДАЛЬНІСТЮ * УКРАЇНА * м. КИЇВ *
"ЄВРО-ТРАК"
Ідентифікаційний код
41675576

Касмінюк І.В.

З ОРИГІНАЛОМ ЗГІДНО
ДИРЕКТОР РІГАД
06.06.2025

**Придбання насосного обладнання**

За рахунок коштів Інвестиційної програми КП «Теплоенерго» на період 01.10.2024 по 30.09.2025 року планується впровадження заходу з придбання насосного обладнання з подальшим його встановленням, загальною кількістю 9 одиниць на загальну суму 3421,03 тис. грн (без ПДВ) (розрахунок кількості та суми придбання насосного обладнання додається в розрізі по ліцензійним видам діяльності КП «Теплоенерго»).

Дослідження обладнання котелень та ЦТП показало, що підприємством КП «Теплоенерго» досі використовуються насоси з достатньо невеликим гідравлічним коефіцієнтом корисної дії та завищеною електричною потужністю електродвигунів, які вичерпали свій ресурс. Заміна застарілих і енергоємних насосів на сучасні та високоефективні дозволить знизити питомі втрати та витрати ресурсів в системах централізованого тепло-водопостачання.

Розрахунок строку окупності заходів з придбання насосного обладнання наведено у таблиці 1 «Фінансовий план використання коштів для виконання інвестиційної програми на 2024-2025 роки КП «Теплоенерго»», який складає 60 місяців та має відбутися за рахунок збільшення економічної вигоди від зростання капіталізації основних фондів (збільшення амортизаційних відрахувань) на рік в сумі 684,21 тис. грн, відповідно до вимог законодавчих актів та облікової політики КП «Теплоенерго».

Також, слід зазначити, що закупівля товарів, робіт та послуг КП «Теплоенерго» здійснюється відповідно до Закону України «Про публічні закупівлі».

**Директор КП «Теплоенерго»** **Руслан РАДЧЕНКО**

**Провідний інженер з питань інвестиційної діяльності** **Андрій ФОМІН**

## Потреба КП "Теплоенерго" в насосному обладнанні

| № з/п | Найменування об'єкта | № насоса | Найменування насоса | Подача, м3/год | Напір, м | Вид насоса | Потужність електро-двигуна, кВт | № з/п насоса | Аналог насоса (Grundfos) | Ціна з ПДВ (Євро) | Ціна без ПДВ (Євро) | **Ціна без ПДВ, грн (курс НБУ 21.05.2025 - 46.6521 грн./євро)** | Подача, м3/год | Напір, м | Потужність електро-двигуна, кВт | Кількість споживачів (населення), яким надається послуга з постачання теплової енергії та гарячої води | Різниця потужності електродвигуна насоса N1-N2 (було-стало) |
|---|---|---|---|---|---|---|---|---|---|---|---|---|---|---|---|---|---|
| 1 | ЦТП-18 | Насос № 1 | К35/30 | 35 | 30 | ГВП | 7,5 | 0 | Насосний агрегат моноблоковий NB40-160/158AAF2AESBAQELW1 | 0 | 0,00 | 0,00 | 36 | 32 | 5,5 | 1 392 | 2 |
| 2 | ЦТП-55-2 | Насос № 4 | К90/45 | 144 | 61 | ГВП | 37 | 1 | Насосний агрегат консольний NK80 - 200/213AA2F2AESBAQESW1 | 13626 | 11355,00 | 529734,60 | 144 | 61 | 37 | 2 454 | 0 |
| 3 | ЦТП-57-1 | Насос № 1 | К100/50 | 100 | 50 | ГВП | 30 | 2 | Насосний агрегат консольний NK65-200/198AA2F2AESBAQEQW1 | 10512 | 8760,00 | 408672,40 | 100 | 51 | 22 | 4 870 | 8 |
| | | Насос № 10 | КСД120/55 | 315 | 50 | ЦО | 55 | 3 | Насосний агрегат консольний NK100 - 200/207AA2F2AESBAQEUW1 | 19172 | 15976,67 | 745345,05 | 316 | 50 | 55 | | 0 |
| 4 | ЦТП-57-2 | Насос № 1 | К90/34 | 200 | 32 | ГВП | 30 | 4 | Насосний агрегат консольний NK80 - 160/174AA2F2AESBAQEQW1 | 9917 | 8264,17 | 385540,73 | 200 | 32 | 22 | 3 538 | 8 |
| | | Насос № 11 | К160/30 | 160 | 30 | ЦО | 30 | 5 | Насосний агрегат моноблоковий NB80 - 160/165AAF2AESBAQEPW1 | 6587 | 5489,17 | 256081,15 | 160 | 30 | 18,5 | | 11,5 |
| 5 | ЦТП-63 | Насос № 1 | К45/40 | 50 | 50 | ГВП | 15 | 6 | Насосний агрегат моноблоковий NB40 - 200/209AAF2AESBAQENW1 | 4893 | 4077,50 | 190223,94 | 50 | 50 | 11 | 3 803 | 4 |
| 6 | ЦТП - 101 | Насос № 11 14-поверх.ж/б | КМ25/32 | 25 | 32 | ЦО | 5,5 | 0 | Насосний агрегат моноблоковий NB32-160/163AAF2AESBAQEKW1 | 0 | 0,00 | 0,00 | 25 | 32 | 4 | 1 617 | 1,5 |
| 7 | ЦТП-107 | Насос № 1 | MHI-25/48 WILLO | 42 | 36 | ГВП | 5,5 | 7 | Насосний агрегат моноблоковий NB40 - 160/175AAF2AESBAQEMW1 | 3810 | 3175,00 | 148120,42 | 40 | 41 | 7,5 | 1 155 | -2 |
| 8 | Насосна 78 | Насос № 1 | К90/34 | 90 | 34 | ЦО | 18,5 | 8 | Насосний агрегат моноблоковий NB65-160/165AAF2AESBAQEOW1 | 5854 | 4878,33 | 227584,49 | 90 | 34 | 15 | 1 191 | 3,5 |
| 9 | Котельня (ЦТП - 176) | Насос №1 | | | | ГВП | 55 | 9 | Насосний агрегат консольний NK80 - 200/213AA2F2AESBAQESW1 | 13626 | 11355,00 | 529734,60 | 144 | 61 | 37 | 4 945 | 18 |
| | | | | | | | | | **Всього:** | 87997 | 73330,83 | 3421037,37 | | | | | |

**Провідний інженер з питань інвестиційної діяльності**
(посада відповідальної особи)

(підпис)

**Андрій ФОМІН**
(Власне ім'я ПРІЗВИЩЕ)

# Придбання насосного обладнання

| № п/п | Об'єкт | Тип насосу | кВт | кількість насосів | Ціна з ПДВ (Євро) | Ціна з ПДВ, грн. (курс НБУ на 21.05.2025 - 46,6521 грн./євро) | Сума, грн. з ПДВ | Сума, грн. без ПДВ | Сума, тис.грн. грн. без ПДВ |
|---|---|---|---|---|---|---|---|---|---|
| **Транспортування теплової енергії** | | | | | | | | | |
| 1 | Насосна 78 | Насосний агрегат моноблоковий NB65-160/165AAF2AESBAQEOW1 | 15 | 1 | 5854 | 273101,3934 | 273101,3934 | 227584,49 | 227,58 |
| | | | | **1** | **5 854,00** | **273 101,39** | **273 101,39** | **227 584,49** | **227,58** |
| **Транспортування теплової енергії (утримання та ремонт ЦТП)** | | | | | | | | | |
| 1 | ЦТП-18 | Насосний агрегат моноблоковий NB40-160/158AAF2AESBAQELW1 | 5,5 | 0 | 0 | 0 | 0 | 0,00 | 0,00 |
| 2 | ЦТП-55-2 | Насосний агрегат консольний NK80 - 200/213AA2F2AESBAQESW1 | 37 | 1 | 13626 | 635681,5146 | 635681,5146 | 529734,60 | 529,73 |
| 3 | ЦТП-57-1 | Насосний агрегат консольний NK65-200/198AA2F2AESBAQEQW1 | 22 | 1 | 10512 | 490406,8752 | 490406,8752 | 408672,40 | 408,67 |
| 4 | | Насосний агрегат консольний NK100 - 200/207AA2F2AESBAQEUW1 | 55 | 1 | 19172 | 894414,0612 | 894414,0612 | 745345,05 | 745,35 |
| 5 | ЦТП-57-2 | Насосний агрегат консольний NK80 - 160/174AA2F2AESBAQEQW1 | 22 | 1 | 9917 | 462648,8757 | 462648,8757 | 385540,73 | 385,54 |
| 6 | | Насосний агрегат моноблоковий NB80 - 160/165AAF2AESBAQEPW1 | 18,5 | 1 | 6587 | 307297,3827 | 307297,3827 | 256081,15 | 256,08 |
| 7 | ЦТП-63 | Насосний агрегат моноблоковий NB40 - 200/209AAF2AESBAQENW1 | 11 | 1 | 4893 | 228268,7253 | 228268,7253 | 190223,94 | 190,22 |
| 8 | ЦТП-101 | Насосний агрегат моноблоковий NB32-160/163AAF2AESBAQEKW1 | 4 | 0 | 0 | 0 | 0 | 0,00 | 0,00 |
| 9 | ЦТП-107 | Насосний агрегат моноблоковий NB40 - 160/175AAF2AESBAQEMW1 | 7,5 | 1 | 3810 | 177744,501 | 177744,501 | 148120,42 | 148,12 |
| 10 | ЦТП-176 | Насосний агрегат консольний NK80 - 200/213AA2F2AESBAQESW1 | 37 | 1 | 13626 | 635681,5146 | 635681,5146 | 529734,60 | 529,73 |
| | **разом** | | | **8** | **82 143,00** | **3 832 143,45** | **3 832 143,45** | **3 193 452,88** | **3 193,45** |
| | **всього:** | | | **9** | **87 997,00** | **4 105 244,84** | **4 105 244,84** | **3 421 037,37** | **3 421,04** |

**Провідний інженер з питань інвестиційної діяльності**
(посада відповідальної особи)

(підпис)

**Андрій ФОМІН**
(Власне ім'я ПРІЗВИЩЕ)

Копія

ЕНЕРГОЗБЕРІГАЮЧІ ТЕХНОЛОГІЇ
Проекти. Обладнання. Рішення.

Вих. №1303/01 від 13.03.2024р.

# Комерційна пропозиція

## Для Комунального підприємства «ТЕПЛОЕНЕРГО» м. Кременчук

| № | Найменування Товару | Параметри | К-сть шт. | Ціна з ПДВ (Євро) | Вартість з ПДВ (Євро) |
|---|---|---|---|---|---|
| 1 | Насосний агрегат моноблоковий NB40-160/158AAF2AESBAQELW1 | **ЦТП-18** Q= 36 м3/год H= 32 м P= 5,5 кВт | 1 | 3 526,00 | 3 526,00 |
| 2 | Насосний агрегат консольний NK65-200/198AA2F2AESBAQEQW1, **з пусконаладкою** | **ЦТП-57-1** Q= 100м3/год H=51 м P= 22 кВт | 1 | 10 512,00 | 10 512,00 |
| 3 | Насосний агрегат моноблоковий NB32-160/163AAF2AESBAQEKW1 | **ЦТП-101** Q= 25 м3/год H= 32 м P= 4 кВт | 1 | 2 898,00 | 2 898,00 |
| 4 | Насосний агрегат консольний NK80-160/174AA2F2AESBAQEQW1 **з пусконаладкою** | **ЦТП-57-2** Q=200 м3/год H= 32 м P=22 кВт | 1 | 9 917,00 | 9 917,00 |
| 5 | Насосний агрегат моноблоковий NB40-160/175AAF2AESBAQEMW1 | **ЦТП-107** Q= 40 м3/год H= 41 м P= 7,5 кВт | 1 | 3 810,00 | 3 810,00 |
| 6 | Насосний агрегат моноблоковий NB40-200/209AAF2AESBAQENW1 | **ЦТП-63** Q= 50 м3/год H= 50 м P= 11кВт | 1 | 4 893,00 | 4 893,00 |
| 7 | Насосний агрегат моноблоковий NB80-160/165AAF2AESBAQEPW1 **з пусконаладкою** | **ЦТП-57-2** Q= 160м3/год H= 30м P= 18,5кВт | 1 | 6 587,00 | 6 587,00 |

З ОРИГІНАЛОМ ЗГІДНО
Директор Р І Р

ТОВ «Енергозберігаючі технології»
03138, м. Київ
вул. Сумська 2-а
Тел.: +38 (044) 258-22-99
(багатоканальний)
main@eneteh.com.ua
www.eneteh.com.ua

Копія

| | | | | | |
|---|---|---|---|---|---|
| 8 | Насосний агрегат консольний NK80-200/213AA2F2AESBAQESW1 з **пусконаладкою** | **ЦТП-55-2**<br>**ЦТП-176**<br>Q= 144 м3/год<br>H= 61 м<br>P= 37 кВт | 2 | 13 626,00 | 27 252,00 |
| 9 | Насосний агрегат консольний NK100-200/207AA2F2AESBAQEUW1 з **пусконаладкою** | **ЦТП-57-1**<br>Q= 316 м3/год<br>H= 50 м<br>P= 55 кВт | 1 | 19 172,00 | 19 172,00 |
| 10 | Насосний агрегат моноблоковий NB65-160/165AAF2AESBAQEOW1 **з пусконаладкою** | **Насосна 78**<br>Q= 90м3/год<br>H= 34 м<br>P= 15кВт | 1 | 5 854,00 | 5 854,00 |
| | | | | **Всього (Євро з ПДВ)** | **94 421,00** |

**Директор**
**ТОВ «Енергозберігаючі технології»** **Євген ЮХНОВСЬКИЙ**

**ТОВ «Енергозберігаючі технології»**
03138, м. Київ
вул. Сумська 2-а
Тел.: +38 (044) 258-22-99
(багатоканальний)
main@eneteh.com.ua
www.eneteh.com.ua

ЗГІДНО ОРИГІНАЛОМ ЗГІДНО
ДИРЕКТОР
16.06.2025

173

Копія

**ТОВАРИСТВО З ОБМЕЖЕНОЮ ВІДПОВІДАЛЬНІСТЮ**
**«СРН ІНЖИНІРИНГ»**
03115, м. Київ, Святошинський р-н, Проспект Перемоги,буд.91
**Тел./ факс:** +380674478626

***Вих. № 13/1 від 13.03.2024 р.***

***Директору***
***КП «ТЕПЛОЕНЕРГО»***
***РАДЧЕНКУ Руслану***

**У відповідь на ваш запит, надсилаємо вам комерційну пропозицію на наступне обладнання:**

1. ***Насос NB40- 160/158AAF2AESBAQELW1, в кількості 1 шт., ціна за одиницю – 3 879 євро з ПДВ .***
2. ***Насос NK65-200/198AA2F2AESBAQEQW1, з пусконаладкою, в кількості 1 шт., ціна за одиницю – 11 563 євро з ПДВ.***
3. ***Насос NB32- 160/163AAF2AESBAQEKW1, в кількості 1 шт., ціна за одиницю – 3 246 євро з ПДВ.***
4. ***Насос NK80- 160/174AA2F2AESBAQEQW1 з пусконаладкою, в кількості 1 шт., ціна за одиницю – 10 909 євро з ПДВ.***
5. ***Насос NB40- 160/175AAF2AESBAQEMW1, в кількості 1 шт., ціна за одиницю – 4 267 євро з ПДВ.***
6. ***Насос NB40- 200/209AAF2AESBAQENW1, в кількості 1 шт., ціна за одиницю – 5 382 євро з ПДВ.***
7. ***Насос NB80- 160/165AAF2AESBAQEPW1 з пусконаладкою, в кількості 1 шт., ціна за одиницю – 7 246 євро з ПДВ.***
8. ***Насос NK80- 200/213AA2F2AESBAQESW1 з пусконаладкою, в кількості 1 шт., ціна за одиницю – 14 989 євро з ПДВ.***
9. ***Насос NK100- 200/207AA2F2AESBAQEUW1 з пусконаладкою, в кількості 2 шт., ціна за одиницю – 14 987 євро з ПДВ євро,варість – 29 974 євро з ПДВ за позицію .***
10. ***Насос NB65- 160/165AAF2AESBAQEOW1 з пусконаладкою, в кількості 1 шт., ціна за одиницю – 6 439 євро з ПДВ .***

***Загальна вартість комерційної пропозиції становить – 97 894 євро з ПДВ (дев'яносто сім тисяч вісімсот дев'яносто чотири євро).***

***Директор*** ***Сергій ШЕВЧУК***

Україна • Товариство з обмеженою відповідальністю • м.Київ • "СРН ІНЖИНІРИНГ" Ідентифікаційний код 42916192

КП ТЕПЛОЕНЕРГО
ЗОРИГІНАЛ
ДИРЕКТОР Р.І. РАДЧЕНКО
16.06.2025

**Придбання вантажопасажирського автомобіля**

За рахунок коштів Інвестиційної програми КП «Теплоенерго» на 2024-2025 роки заплановано придбання вантажопасажирського автомобіля Renault Express в кількості 1 од. на суму 961,83 тис. грн (без ПДВ).

З метою забезпечення належного режиму експлуатації центральних теплових пунктів (ЦТП), що знаходяться на балансі КП «Теплоенерго», їх своєчасного технічного обслуговування, огляду та ремонту встановленого в них обладнання, є необхідність в оновленні транспортного парку КП «Теплоенерго», що здійснює господарську діяльність з виробництва, транспортування та постачання теплової енергії.

Вантажопасажирський автомобіль призначений для перевезення працівників підприємства та їх інструментів при виконанні робіт з технічного обслуговування обладнання, ремонтних, аварійно-відновлювальних та інших робіт на ЦТП з прийнятною для виконання завдань швидкістю та безпекою.

Вантажопасажирський автомобіль Renault Express - практичний та функціональний. Він має великий корисний об'єм вантажного відсіку (від 3,3 до 3,7 м$^3$) , який можна збільшити за рахунок сидінь другого ряду, максимальний рівень відсіків для зберігання речей та вантажу, який легше розміщувати завдяки низькому порогу багажника, розпашним заднім та бічним зсувним дверям (ширина 716 мм) з найбільшим отвором в сегменті авто малого класу.

Отже, ґрунтуючись думкою та рекомендаціями партнерів, КП «Теплоенерго», в рамках Інвестиційної програми на 2024-2025 роки, планує закупити вантажопасажирський автомобіль Renault Express і це дасть змогу:

- здійснити удосконалення та модернізацію автотранспортного парку підприємства;
- убезпечити доставку людей, інструментів та матеріалів для виконання своєчасних ремонтних, аварійно-відновлювальних та інших робіт з технічного обслуговування ЦТП;
- оперативно реагувати на аварійні ситуації, в тому числі у разі аварійного відключення світла.

Розрахунок строку окупності заходів з придбання вантажопасажирського автомобіля наведено у таблиці 1 «Фінансовий план використання коштів для виконання інвестиційної програми на 2024-2025 роки КП «Теплоенерго»», який складає 120,0 місяців та має відбутися за рахунок збільшення економічної вигоди від зростання капіталізації основних фондів (збільшення амортизаційних відрахувань) на рік в сумі 96,18 тис. грн, відповідно до вимог законодавчих актів та облікової політики КП «Теплоенерго».

Також, слід зазначити, що закупівля товарів, робіт та послуг КП «Теплоенерго» здійснюється відповідно до Закону України «Про публічні закупівлі».

**Директор КП «Теплоенерго»** **Руслан РАДЧЕНКО**

**Провідний інженер з питань інвестиційної діяльності** **Андрій ФОМІН**

175

Копія

**КОМЕРЦІЙНА ПРОПОЗИЦІЯ**

ТОВ «Соллі Плюс. Кременчук» – офіційний дилер RENAULT в Полтавській області – засвідчує Вам свою повагу і пропонує Вашій увазі наступні умови придбання автомобілів:

**Renault EXPRESS**
Версія – **Equilibre 1,5 дизель (95 к.с.) МКП-6 (механічна 6-ступенева) ЄВРО 6**
Колір – **Білий (369)**
Рік випуску – **2025**




Передні подушки безпеки водія та пасажира
Функція деактивації подушки безпеки переднього пасажира
ESP (система курсової стійкості) + HAS (допомога на підйомі) + TSA (система стабілізації руху при розгойдуванні причепа)
ABS (антиблокувальна система гальм)
EBV (електронна система розподілу гальмівних зусиль)
Денні ходові LED вогні
Датчик світла
3 підголівники заднього ряду сидінь
Триточкові паски безпеки з регулюванням за висотою
Триточкові паски безпеки 2-го ряду сидінь
Кріплення для дитячих крісел ISOFIX
Адаптація до умов поганих доріг: захист гальмівних дисків, антигравійний, від вологи та пилу
Сталевий захист двигуна
Запасне колесо (185/65 R15)
Круїз-контроль та обмежувач швидкості
Ключ з 3-ма кнопками
Кондиціонер
Повітроводи для 2-го ряду сидінь
Обігрів заднього скла
Склоочисник заднього скла
Електросклопідіймачі передніх дверей
Зовнішні дзеркала з електрорегулюванням та обігрівом
Тримісне сидіння другого ряду: спинки складаються 1/3-2/3, а сидіння складаються до першого ряду
Аудіосистема Radio Connect R&Go: 4 динаміки, радіо, MP3, Bluetooth, USB, AUX (замовляється з Роз'ємами 12В з USB)

**ТОВ «СОЛЛІ ПЛЮС. КРЕМЕНЧУК»**
Вул. Київська, 64-Б
39631, Кременчук - Україна
Tel: +38 067 34 43 777
spk-renault.pl.ua

КОМУНАЛЬНЕ ПІДПРИЄМСТВО ... УКРАЇНА ПОЛТАВСЬКА ... КП
З ОРИГІНАЛОМ ЗГІДНО
ДИРЕКТОР Р.ГРАДЛЕНКО
16.06.2025

Копія

Розетка 12В зверху в ніші біля водія + 3 роз'єми USB 2.4А
Темне виконання салону
Комбінована оббивка сидінь:тканина / екошкіра
Полиця для речей над вітровим склом
Тканинна багажна поличка
Праві засклені зсувні двері з кватиркою
Ліві засклені зсувні двері з кватиркою
Задні засклені двері, що відкриваються на 180°
Стандартне тонування стекол
Захисні бічні молдинги та ручки чорного кольору
Передній та задній бампери в колір кузова
15" сталеві диски з повнорозмірними ковпаками

**Додаткове обладнання:**
Спеціалізація автомобіля
Світлоакустична панель Ultra Slim жовта
Антикорозійна обробка кузова
Килимки салона та багажного відділення
Бризковики
Брендування авто

**Вартість автомобіля, грн. з ПДВ – 1 154 200,00**

**ТОВ «СОЛЛІ ПЛЮС. КРЕМЕНЧУК»**
Вул. Київська, 64-Б
39631, Кременчук - Україна
Tel: +38 067 34 43 777
spk-renault.pl.ua

КП ТЕПЛОЕНЕРГО
ДИРЕКТОР

177

Копія

19.05.2025 р.

**Комерційна пропозиція**

Компанія ТОВ «АВТОТРЕЙДІНГ - ДНІПРО» - офіційний дилер бренду RENAULT В Україні. Основними напрямками діяльності офіційного дилера RENAULT ТОВ «АВТОТРЕЙДІНГ - ДНІПРО» є продаж нових автомобілів та їх післяпродажне обслуговування.

Пропонуємо Вам автомобілі **RENAULT**:



Модель: **EXPRESS**

Колір: **білий лід**

Рік випуску: **2025**

Гарантія: **3 роки або 100 000 км**

| | |
|---|---|
| **Комплектація:** | **Equilibre 1,5 дизель (95 к.с.) МКП-6 (механічна 6-ступенева) ЄВРО 6** |
| Передні подушки безпеки водія та пасажира<br>Функція деактивації подушки безпеки переднього пасажира<br>ESP (система курсової стійкості) + HAS (допомога на підйомі) + TSA (система стабілізації руху при розгойдуванні причепа)<br>ABS (антиблокувальна система гальм)<br>EBV (електронна система розподілу гальмівних зусиль)<br>Денні ходові LED вогні<br>Датчик світла<br>3 підголівники заднього ряду сидінь<br>Триточкові паски безпеки з регулюванням за висотою<br>Триточкові паски безпеки 2-го ряду сидінь<br>Кріплення для дитячих крісел ISOFIX<br>Адаптація до умов поганих доріг: захист гальмівних дисків, антигравійний, від вологи та пилу<br>Сталевий захист двигуна<br>Запасне колесо (185/65 R15)<br>Круїз-контроль та обмежувач швидкості<br>Ключ з 3-ма кнопками<br>Кондиціонер<br>Повітроводи для 2-го ряду сидінь | Обігрів заднього скла<br>Склоочисник заднього скла<br>Електросклопідіймачі передніх дверей<br>Зовнішні дзеркала з електрорегулюванням та обігрівом<br>Тримісне сидіння другого ряду: спинки складаються 1/3-2/3, а сидіння складаються до першого ряду<br>Аудіосистема Radio Connect R&Go: 4 динаміки, радіо, MP3, Bluetooth, USB, AUX (замовляється з Роз'ємами 12В з USB)<br>Розетка 12В зверху в ніші біля водія + 3 роз'єми USB 2.4A<br>Темне виконання салону<br>Комбінована оббивка сидінь:тканина / екошкіра<br>Полиця для речей над вітровим склом<br>Тканинна багажна поличка<br>Праві засклені зсувні двері з кватиркою<br>Ліві засклені зсувні двері з кватиркою<br>Задні засклені двері, що відкриваються на 180°<br>Стандартне тонування стекол<br>Захисні бічні молдинги та ручки чорного кольору<br>Передній та задній бампери в колір кузова<br>15" сталеві диски з повнорозмірними ковпаками |
| **Додаткове обладнання:** | • Світлоакустична панель Ultra Slim жовта<br>• Антикорозійна обробка кузова<br>• Килимки салона та багажного відділення<br>• Бризковики<br>• Брендування авто |
| **Сертифікація:** | • Автомобіль легковий. спеціалізований |
| **Вартість, грн. з ПДВ** | **1 191 400,00 грн** |

**ОФІЦІЙНИЙ ДИЛЕР RENAULT**
ТОВ «Автотрейдінг – Дніпро»
0 800 33 15 21
www.renaultcar.dp.ua

КП «ТЕПЛОЕНЕРГО»
З ОРИГІНАЛОМ ЗГІДНО
ДИРЕКТОР РІР АДІЄНКО
16.06.2025

Копія

Завжди раді співпраці!

З повагою,

Керівник відділу продажу

Олена ГАЛЄЄВА

Тел. 095 230 20 06

galeeva.o@autotrading.dp.ua



**ОФІЦІЙНИЙ ДИЛЕР RENAULT**
ТОВ «Автотрейдінг – Дніпро»
0 800 33 15 21
www.renaultcar.dp.ua



**Реконструкція інженерних вводів гарячого водопостачання житлових будинків із встановленням комерційних вузлів обліку теплової енергії та засобів дистанційної передачі даних**

За рахунок інвестиційної програми КП «Теплоенерго» на 2024-2025 роки заплановано виконати заходи з реконструкції інженерних вводів гарячого водопостачання житлових будинків із встановленням комерційних вузлів обліку теплової енергії та засобів дистанційної передачі даних в кількості 43 од. (40 будинків у кварталах 142-143, кварталі 176 м. Кременчука) на загальну суму 4 120,61 тис. грн (без ПДВ).

Враховуючи види діяльності підприємства – виробництво, транспортування та постачання теплової енергії, для проведення аналізу теплових витрат на кожному етапі теплопостачання та під час реалізації об'єму спожитої гарячої води, необхідно передбачити систему обліку теплової енергії та гарячого водопостачання.

В рамках реалізації заходу із облаштування інженерних вводів гарячого водопостачання житлових будинків приладами обліку, передбачається також проєктування та встановлення обладнання для забезпечення системи дистанційної передачі даних щодо проєктованих приладів обліку гарячого водопостачання та існуючих приладів обліку теплової енергії, встановлених у 40 житлових будинках двох кварталів. Система передачі даних передбачає передачу результатів вимірювання за проєктованими та встановленими приладами обліку за допомогою технології Lora з встановленням всього необхідного додаткового обладнання, а також концентрацію та накопичення даних в єдиному програмному комплексі.

Отже, керуючись законом України «Про комерційний облік теплової енергії та водопостачання», рекомендаціями технічних спеціалістів та партнерів, КП «Теплоенерго» в рамках інвестиційної програми планує здійснити захід з придбання лічильників ГВП, проєктування, монтажних робіт з реконструкції вузлів обліку а також встановлення обладнання для забезпечення системи дистанційної передачі даних з приладів обліку гарячого водопостачання та існуючих приладів обліку теплової енергії, які вже встановлені у 40 житлових будинках.

Лічильник теплової енергії Sontex Supercal 5 S (Швейцарія), характеризується найсучаснішими багатофункціональними технологіями, базується на зручній модульній концепції та повністю відповідає особливим потребам клієнта, наприклад, спрощена системна інтеграція, функції тарифікації та реєстрації даних, універсальна передача даних і підключення до системних процесорів.

Лічильник теплової енергії Supercal 5 S складається з датчика потоку флюїдного осцилятора, калькулятора, що живиться від батареї або мережі і пари датчиків температури Sontex 460. Значення споживання можна легко зчитувати на дисплеї або через програмне забезпечення Superprog Windows або Superprog Android. Також доступні такі комунікаційні інтерфейси, як оптичний

зонд, NFC, M-Bus, BACnet, Modbus, двонаправлене радіо SONTEX, wM-Bus або LoRaWAN.

Розрахунок строку окупності заходу по встановленню приладів обліку гарячого водопостачання наведено у таблиці 1 «Фінансовий план використання коштів для виконання інвестиційної програми 2024-2025 роки КП «Теплоенерго»», а саме:

за рахунок збільшення економічної вигоди від зростання капіталізації основних фондів (збільшення амортизаційних відрахувань) на рік в сумі 1030,15 тис. грн відповідно до вимог законодавчих актів та облікової політики КП «Теплоенерго» (48 місяців).

Також слід зазначити, що остаточна ціна закупівель визначається суб'єктом господарювання на конкурентних засадах відповідно до вимог Закону України «Про публічні закупівлі».

**Директор КП «Теплоенерго»** **Руслан РАДЧЕНКО**

**Провідний інженер з питань інвестиційної діяльності** **Андрій ФОМІН**

**Перелік житлових будинків, в яких планується реконструкція інженерних вводів гарячого водопостачання із встановленням комерційних вузлів обліку теплової енергії та засобів дистанційної передачі даних**
**(таблиця містить дані по встановленим приладам обліку теплової енергії)**

| № | Адреса | d лічильника ТЕ | Кількість вводів | Тип приладу обліку ТЕ | Номер лічильника |
|---|---|---|---|---|---|
| *1* | *2* | *3* | *4* | *5* | *6* |
| | | ***Квартал 142-143*** | | | |
| 1 | вул.Давида Кострова,68 | 25 | 1 | Multical | №69147868 |
| 2 | вул.Давида Кострова,72 | 40 | 1 | Sonacal | №911503N171 |
| 3 | вул.Давида Кострова,73 (ОСББ "Мічурінець73") | 40 | 1 | Multical | №4141938 |
| 4 | вул.Давида Кострова,74 (ОСББ "Мічурінець74" ) | 40 | 1 | Multical | №4147111 |
| 5 | вул.Давида Кострова,76 | 25,2 (18) | 1 | SKS-3 | №017847 |
| 6 | вул.Давида Кострова,77 | 40 | 1 | Multical | №69584937 |
| 7 | вул.Давида Кострова,78 (ОСББ "Давида Кострова 78") | 40 | 1 | Multical | №61700558/00/15 |
| 8 | вул.Давида Кострова,79 | 40 | 1 | Multical | №4141940 |
| 9 | вул.Давида Кострова,80 | 40 | 1 | Multical | №4147142 |
| 10 | вул.Давида Кострова,83 | 25,2 (18) | 1 | SKS-3 | №017858 |
| 11 | вул.Давида Кострова,85 | 40 | 1 | Multical | №4141928 |
| 12 | вул.Давида Кострова,87 | 40 (19) | 1 | SKS-3 | №017842 |
| 13 | вул.Давида Кострова,89 | 40 | 1 | Multical | №80475682/QQ/19 |
| 14 | вул.Давида Кострова,91 | 40 | 1 | Multical | №4081837 |
| | | **Разом:** | **14** | | |
| | | | | | |
| | | ***Квартал 176*** | | | |
| 1 | вул.Вячеслава Чорновола, 29 | 65 | 1 | Qalcosonic E 3 | №03084456 |
| 2 | вул.Велика Набережна, 1 | 32 | 2 | X 12 | №15063 |
| | | 65 | 3 | Qalcosonic E 3 | №03099990 |
| 3 | вул.Велика Набережна, 10 | 50 | 4 | Qalcosonic E 3 | №0309943 |
| 4 | вул.Велика Набережна, 11 | 50 | 5 | Qalcosonic E 3 | №03099944/2022 |
| 5 | вул.Велика Набережна, 13 | 25,2 (18) | 6 | SKS-3 | № 017859 |
| 6 | вул.Велика Набережна, 15 | 40 | 7 | Qalcosonic E 3 | №03089060/2022 |
| 7 | вул.Велика Набережна, 17 | 50 (20) | 8 | SKS-3 | №017833 |
| 8 | вул.Велика Набережна, 17а | 40 (19) | 9 | SKS-3 | №017840 |
| 9 | вул.Велика Набережна, 19 (ОСББ "Велика Набережна-19") | 40 | 10 | Qalcosonic E 3 | №03094212/2023 |
| 10 | вул.Велика Набережна, 21 (ОСББ "Рідний дім-21") | 40 | 11 | Qalcosonic E 3 | №03089059/20 |
| 11 | вул.Велика Набережна, 27 | 40 | 12 | Qalcosonic E 3 | №03094218 |
| 12 | вул.Велика Набережна, 29 | 100 | 13 | SKS-3 | №048264 |
| 13 | вул.Велика Набережна, 31 | 65 | 14 | Qalcosonic E 3 | №03078269/2022 |
| 14 | вул.Велика Набережна, 33 | 50 | 15 | Qalcosonic E 3 | №03099695 |
| 15 | вул.Велика Набережна, 35 (ОСББ №64) | 65 | 16 | Qalcosonic E 3 | №03099989 |

| № | Адреса | d лічильника ТЕ | Кількість вводів | Тип приладу обліку ТЕ | Номер лічильника |
|---|---|---|---|---|---|
| 1 | 2 | 3 | 4 | 5 | 6 |
| 16 | вул.Велика Набережна, 39 | 40 | 17 | Qalcosonic E 3 | №03094214/2023 |
| | | 65 | 18 | ULTRAHEAT | №71314728 |
| 17 | вул.Велика Набережна, 41 (ОСББ №73) | 65 | 19 | Qalcosonic E 3 | №03084457 |
| 18 | вул.Велика Набережна, 41-А (ОСББ №70) | 80 | 20 | Multical | №62182045/0017 |
| 19 | вул.Велика Набережна, 45 | 40 | 21 | SKS-3K | №00076179 |
| | | 25,1 | 22 | SKS-3K | №00095716 |
| 20 | вул.Велика Набережна, 47 | 40 | 23 | Qalcosonic E 3 | №03094220 |
| 21 | вул.Велика Набережна, 49 | 40 | 24 | Qalcosonic E 3 | №03094217 |
| 22 | вул.Велика Набережна, 5 (ОСББ "Набережний-5") | 80 | 25 | SKS-3 | №0192462016 |
| 23 | вул.Велика Набережна, 55 (ОСББ "Водник-55") | 40 | 26 | Qalcosonic E 3 | №03094215 |
| 24 | вул.Велика Набережна, 57 (ОСББ "50 років СРСР 57") | 80 | 27 | Multical | №69880471/FA/15 |
| 25 | вул.Велика Набережна, 7 | 40 | 28 | Qalcosonic E 3 | №03094219 |
| 26 | вул.Велика Набережна, 9 | 50 | 29 | Qalcosonic E 3 | №03099701 |
| | | **Разом:** | **29** | | |
| | **Всього лічильників** | | **43** | **шт.** | |

**Провідний інженер з питань інвестиційної діяльності**
(посада відповідальної особи)

(підпис)

**Андрій ФОМІН**
(Власне ім'я ПРІЗВИЩЕ)

Копія

CLEVER METER

ТОВ "КЛЕВЕР МЕТЕР"
ЄДРПОУ 43072136, тел. +380672162149
Р/р UA453348510000000026006121653
в АТ «ПЕРШИЙ УКРАЇНСЬКИЙ МІЖНАРОДНИЙ БАНК»,
м. Київ, МФО 334851
04071, м. Київ, Ярославський провулок, 1/3

№ 3 від 21.05.2024

Директору
КП «Теплоенерго» м. Кременчук
Радченку Р.І.

## Комерційна пропозиція

ТОВ «Клевер Метер», офіційний дистриб'ютор лічильників води та тепла заводу Apator Powogaz в Україні, надає до розгляду КП «Теплоенерго» м. Кременчук комерційну пропозицію на виконання робіт з реконструкції інженерних вводів гарячого водопостачання житлових будинків із встановленням комерційних вузлів обліку теплової енергії та засобів дистанційної передачі даних.

| № | Найменування | Кількість | Ціна з ПДВ | Сума з ПДВ |
|---|---|---|---|---|
| | МАТЕРІАЛИ | | | |
| 1 | Лічильник тепла Sontex Supercal 5 S Ду15 | 1 | 42 060.52 | 42 060.52 |
| 2 | Лічильник тепла Sontex Supercal 5 S Ду25 | 9 | 51 964.36 | 467 679.24 |
| 3 | Лічильник тепла Sontex Supercal 5 S Ду40 | 31 | 94 252.48 | 2 921 826.88 |
| 4 | Лічильник тепла Sontex Supercal 5 S Ду50 | 1 | 130 864.00 | 130 864.00 |
| 5 | Лічильник тепла Sontex Supercal 5 S Ду65 | 1 | 155 492.20 | 155 492.20 |
| | | | | |
| | ПОСЛУГИ | | | |
| 1 | Вартість робіт з розробки проєктної документації та монтажних робіт з реконструкції вузла обліку гарячої води Ду15 | 1 | 26 060.2 | 26 060.20 |
| 2 | Вартість робіт з розробки проєктної документації та монтажних робіт з реконструкції вузла обліку гарячої води Ду25 | 9 | 28 125.7 | 253 131.30 |
| 3 | Вартість робіт з розробки проєктної документації та монтажних робіт з реконструкції вузла обліку гарячої води Ду40 | 31 | 28 559.4 | 885 341.40 |
| 4 | Вартість робіт з розробки проєктної документації та монтажних робіт з реконструкції вузла обліку гарячої води Ду50 | 1 | 28 697.3 | 28 697.30 |
| 5 | Вартість робіт з розробки проєктної документації та монтажних робіт з реконструкції вузла обліку гарячої води Ду65 | 1 | 33 581.3 | 33 581.30 |
| | | ПДВ | | 824 122.39 |
| | | Всього з ПДВ | | 4 944 734.34 |

ТЕПЛОЕНЕРГО
ОРИГІНАЛСМ ЗГ
ДИРЕКТОР Р.І. РАДЧЕНКО
16.06.2024

Копія

Вартість пропозиції може змінюватись в залежності від комплектації.

**Директор ТОВ "КЛЕВЕР МЕТЕР"** **Білоус Я.І.**

З ОРИГІНАЛОМ ЗГІДНО
ДИРЕКТОР
16.06.2020

185

Копія

ТОВ "МЕГА-БУД ДЕВЕЛОПМЕНТ"

01054, м. Київ, вул. Пирогова, 2/37
ЄДРПОУ 43026520
IBAN UA843209840000026009210415741 в АТ «ПРОКРЕДИТ БАНК»
МФО 320984

*Вих. № 04/00-11-24*
*від «05» березня 2024 р.*

КП «Теплоенерго» м. Кременчук

## Пропозиція

ТОВ «МЕГА-БУД ДЕВЕЛОПМЕНТ», надає до розгляду пропозицію на поставку лічильників тепла з монтажними та проектними роботами у м. Кременчук.

| № | Найменування | Кількість (шт.) | Ціна з ПДВ (грн.) | Сума з ПДВ (грн.) |
|---|---|---|---|---|
| | МАТЕРІАЛИ | | | |
| 1 | Ультразвуковий лічильник тепла з обчислювачем та двома витратомірами Ду15 | 1 | 45 004.76 | 45 004.76 |
| 2 | Ультразвуковий лічильник тепла з обчислювачем та двома витратомірами Ду25 | 9 | 55 601.87 | 500 416.83 |
| 3 | Ультразвуковий лічильник тепла з обчислювачем та двома витратомірами Ду40 | 31 | 100 850.15 | 2 924 654.35 |
| 4 | Ультразвуковий лічильник тепла з обчислювачем та двома витратомірами Ду50 | 1 | 140 024.48 | 140 024.48 |
| 5 | Ультразвуковий лічильник тепла з обчислювачем та двома витратомірами Ду65 | 1 | 166 376.65 | 166 376.65 |
| | | ПДВ | | 663 029.56 |
| | | Всього з ПДВ | | 3 978 177.37 |

**Вартість проектних та монтажних робіт з реконструкції вузлів обліку складає – 1 312 623,51 грн. з ПДВ.**

**Загальна вартість комерційної пропозиції становить – 5 290 800,88 грн. з ПДВ.**

*Директор* *А.В. Слободянюк*

КП «Теплоенерго»

# ДОКУМЕНТИ ФІНАНСОВОЇ ЗВІТНОСТІ ЗА 2022, 2023 РОКИ (БАЛАНС, ЗВІТ ПРО ФІНАНСОВІ РЕЗУЛЬТАТИ, ЗВІТ ПРО РУХ ГРОШОВИХ КОШТІВ, ЗВІТ ПРО ВЛАСНИЙ КАПІТАЛ) КП «ТЕПЛОЕНЕРГО» (КОПІЇ)

(відповідно до Наказу Міністерства розвитку громад та територій України від 19.08.2020 № 191)

Кременчук 2025

187

Додаток 1
до Національного положення (стандарту)
бухгалтерського обліку 1 "Загальні вимоги до фінансової звітності"

Копія

ДОКУМЕНТ ПРИЙНЯТО

| | | | КОДИ |
|---|---|---|---|
| | | Дата (рік, місяць, число) | 2023 01 10 |
| Підприємство | Комунальне підприємство "Теплоенерго"Кременчуцької міської ради Кременчуцького району Полтавської області | за ЄДРПОУ | 31700922 |
| Територія | ПОЛТАВСЬКА | за КАТОТТГ [1] | UA53020110010228624 |
| Організаційно-правова форма господарювання | Комунальне підприємство | за КОПФГ | 150 |
| Вид економічної діяльності | Постачання пари, гарячої води та кондиційованого повітря | за КВЕД | 35.30 |
| Середня кількість працівників [2] | 419 | | |
| Адреса, телефон | вулиця Софіївська, буд. 68, м. КРЕМЕНЧУК, ПОЛТАВСЬКА обл., 39617 | 758723 | |

Одиниця виміру: тис. грн. без десяткового знака (окрім розділу IV Звіту про фінансові результати (Звіту про сукупний дохід) (форма №2), грошові показники якого наводяться в гривнях з копійками)

Складено (зробити позначку "v" у відповідній клітинці):

| | |
|---|---|
| за національними положеннями (стандартами) бухгалтерського обліку | V |
| за міжнародними стандартами фінансової звітності | |

**Баланс (Звіт про фінансовий стан)**

**на 31 грудня 2022 р.**

**Форма №1 Код за ДКУД 1801001**

| АКТИВ | Код рядка | На початок звітного періоду | На кінець звітного періоду |
|---|---|---|---|
| 1 | 2 | 3 | 4 |
| **I. Необоротні активи** | | | |
| Нематеріальні активи | 1000 | 4 008 | 17 902 |
| первісна вартість | 1001 | 4 093 | 17 992 |
| накопичена амортизація | 1002 | 85 | 90 |
| Незавершені капітальні інвестиції | 1005 | 5 735 | 47 042 |
| Основні засоби | 1010 | 84 324 | 114 842 |
| первісна вартість | 1011 | 235 077 | 275 066 |
| знос | 1012 | 150 753 | 160 224 |
| Інвестиційна нерухомість | 1015 | - | - |
| первісна вартість інвестиційної нерухомості | 1016 | - | - |
| знос інвестиційної нерухомості | 1017 | - | - |
| Довгострокові біологічні активи | 1020 | - | - |
| первісна вартість довгострокових біологічних активів | 1021 | - | - |
| накопичена амортизація довгострокових біологічних активів | 1022 | - | - |
| Довгострокові фінансові інвестиції: які обліковуються за методом участі в капіталі інших підприємств | 1030 | - | - |
| інші фінансові інвестиції | 1035 | - | - |
| Довгострокова дебіторська заборгованість | 1040 | 152 | 98 |
| Відстрочені податкові активи | 1045 | - | - |
| Гудвіл | 1050 | - | - |
| Відстрочені аквізиційні витрати | 1060 | - | - |
| Залишок коштів у централізованих страхових резервних фондах | 1065 | - | - |
| Інші необоротні активи | 1090 | - | - |
| **Усього за розділом I** | **1095** | **94 219** | **179 884** |
| **II. Оборотні активи** | | | |
| Запаси | 1100 | 7 799 | 25 024 |
| виробничі запаси | 1101 | 7 799 | 25 002 |
| незавершене виробництво | 1102 | - | - |
| готова продукція | 1103 | - | 22 |
| товари | 1104 | - | - |
| Поточні біологічні активи | 1110 | - | - |
| Депозити перестрахування | 1115 | - | - |
| Векселі одержані | 1120 | - | - |
| Дебіторська заборгованість за продукцію, товари, роботи, послуги | 1125 | 107 928 | 110 937 |
| Дебіторська заборгованість за розрахунками: за виданими авансами | 1130 | - | - |
| з бюджетом | 1135 | 6 285 | 61 337 |
| у тому числі з податку на прибуток | 1136 | 468 | 1 020 |
| Дебіторська заборгованість за розрахунками з нарахованих доходів | 1140 | - | - |
| Дебіторська заборгованість за розрахунками із внутрішніх розрахунків | 1145 | - | - |
| Інша поточна дебіторська заборгованість | 1155 | 19 577 | 35 974 |
| Поточні фінансові інвестиції | 1160 | - | - |
| Гроші та їх еквіваленти | 1165 | 2 956 | 17 375 |
| готівка | 1166 | - | - |
| рахунки в банках | 1167 | 2 956 | 17 375 |
| Витрати майбутніх періодів | 1170 | 112 | 55 |
| Частка перестраховика у страхових резервах | 1180 | - | - |
| у тому числі в: резервах довгострокових зобов'язань | 1181 | - | - |
| резервах збитків або резервах належних виплат | 1182 | - | - |

КП «ТЕПЛОЕНЕРГО»
Ідентифікаційний код 31700922

ЗОРИГІНАЛСМ ЗГІДНО
ДИРЕКТОР РІР
16.06.2023

Копія

| | | | |
|---|---|---|---|
| резервах незароблених премій | 1183 | - | - |
| інших страхових резервах | 1184 | - | - |
| Інші оборотні активи | 1190 | 16 149 | 13 088 |
| **Усього за розділом II** | **1195** | **160 806** | **263 790** |
| **III. Необоротні активи, утримувані для продажу, та групи вибуття** | **1200** | - | - |
| **Баланс** | **1300** | **255 025** | **443 674** |

| Пасив | Код рядка | На початок звітного періоду | На кінець звітного періоду |
|---|---|---|---|
| 1 | 2 | 3 | 4 |
| **I. Власний капітал** | | | |
| Зареєстрований (пайовий) капітал | 1400 | 128 884 | 227 245 |
| Внески до незареєстрованого статутного капіталу | 1401 | 28 196 | - |
| Капітал у дооцінках | 1405 | 17 937 | 16 990 |
| Додатковий капітал | 1410 | 2 174 | 17 459 |
| емісійний дохід | 1411 | - | - |
| накопичені курсові різниці | 1412 | - | - |
| Резервний капітал | 1415 | - | - |
| Нерозподілений прибуток (непокритий збиток) | 1420 | (154 337) | (148 903) |
| Неоплачений капітал | 1425 | ( - ) | ( - ) |
| Вилучений капітал | 1430 | ( - ) | ( - ) |
| Інші резерви | 1435 | - | - |
| **Усього за розділом I** | **1495** | **(5 342)** | **112 791** |
| **II. Довгострокові зобов'язання і забезпечення** | | | |
| Відстрочені податкові зобов'язання | 1500 | - | - |
| Пенсійні зобов'язання | 1505 | - | - |
| Довгострокові кредити банків | 1510 | - | - |
| Інші довгострокові зобов'язання | 1515 | 17 673 | 13 859 |
| Довгострокові забезпечення | 1520 | - | - |
| довгострокові забезпечення витрат персоналу | 1521 | - | - |
| Цільове фінансування | 1525 | - | 52 120 |
| благодійна допомога | 1526 | - | - |
| Страхові резерви | 1530 | - | - |
| у тому числі: резерв довгострокових зобов'язань | 1531 | - | - |
| резерв збитків або резерв належних виплат | 1532 | - | - |
| резерв незароблених премій | 1533 | - | - |
| інші страхові резерви | 1534 | - | - |
| Інвестиційні контракти | 1535 | - | - |
| Призовий фонд | 1540 | - | - |
| Резерв на виплату джек-поту | 1545 | - | - |
| **Усього за розділом II** | **1595** | **17 673** | **65 979** |
| **III. Поточні зобов'язання і забезпечення** | | | |
| Короткострокові кредити банків | 1600 | - | - |
| Векселі видані | 1605 | - | - |
| Поточна кредиторська заборгованість за: довгостроковими зобов'язаннями | 1610 | - | - |
| товари, роботи, послуги | 1615 | 59 062 | 64 753 |
| розрахунками з бюджетом | 1620 | 49 | 137 |
| у тому числі з податку на прибуток | 1621 | - | - |
| розрахунками зі страхування | 1625 | 13 | - |
| розрахунками з оплати праці | 1630 | 51 | 108 |
| Поточна кредиторська заборгованість за одержаними авансами | 1635 | - | - |
| Поточна кредиторська заборгованість за розрахунками з учасниками | 1640 | 1 373 | - |
| Поточна кредиторська заборгованість із внутрішніх розрахунків | 1645 | - | - |
| Поточна кредиторська заборгованість за страховою діяльністю | 1650 | - | - |
| Поточні забезпечення | 1660 | 3 428 | 4 696 |
| Доходи майбутніх періодів | 1665 | 4 223 | 5 723 |
| Відстрочені комісійні доходи від перестраховиків | 1670 | - | - |
| Інші поточні зобов'язання | 1690 | 174 495 | 189 487 |
| **Усього за розділом III** | **1695** | **242 694** | **264 904** |
| **IV. Зобов'язання, пов'язані з необоротними активами, утримуваними для продажу, та групами вибуття** | **1700** | - | - |
| V. Чиста вартість активів недержавного пенсійного фонду | **1800** | - | - |
| **Баланс** | **1900** | **255 025** | **443 674** |

**Керівник** ЕП РАДЧЕНКО РУСЛАН ІВАНОВИЧ **Радченко Руслан Іванович**

**Головний бухгалтер** ЕП Солдатенко Раїса Петрівна **Солдатенко Раїса Петрівна**

Електронний підпис ЕП

1 Кодифікатор адміністративно-територіальних одиниць та територій територіальних громад.

2 Визначається в порядку, встановленому центральним органом виконавчої влади, що реалізує державну політику у сфері статистики.

КП
З ОРИГІНАЛОМ ЗГІДНО
ДИРЕКТОР Р.І.РАДЧЕНКО
16.06.2025

Копія

Додаток 1
до Національного положення (стандарту)
бухгалтерського обліку 1 "Загальні вимоги до фінансової звітності"

ДОКУМЕНТ прийнято

| | | КОДИ |
|---|---|---|
| | Дата (рік, місяць, число) | 2024 \| 01 \| 01 |
| Підприємство | **Комунальне підприємство "Теплоенерго"Кременчуцької міської ради Кременчуцького району Полтавської області** | за ЄДРПОУ 31708922 |
| Територія | ПОЛТАВСЬКА | за КАТОТТГ [1] UA53020110010228624 |
| Організаційно-правова форма господарювання | Комунальне підприємство | за КОПФГ 150 |
| Вид економічної діяльності | Постачання пари, гарячої води та кондиційованого повітря | за КВЕД 35.30 |
| Середня кількість працівників [2] | 420 | |
| Адреса, телефон | вулиця Софіївська, буд. 68, м. КРЕМЕНЧУК, ПОЛТАВСЬКА обл., 39617 | 758723 |

Одиниця виміру: тис. грн. без десяткового знака (окрім розділу IV Звіту про фінансові результати (Звіту про сукупний дохід) (форма №2), грошові показники якого наводяться в гривнях з копійками)

Складено (зробити позначку "v" у відповідній клітинці):

| | |
|---|---|
| за національними положеннями (стандартами) бухгалтерського обліку | V |
| за міжнародними стандартами фінансової звітності | |

## Баланс (Звіт про фінансовий стан)

на 31 грудня 2023 р.

Форма №1 Код за ДКУД 1801001

| АКТИВ | Код рядка | На початок звітного періоду | На кінець звітного періоду |
|---|---|---|---|
| 1 | 2 | 3 | 4 |
| **I. Необоротні активи** | | | |
| Нематеріальні активи | 1000 | 17 902 | 17 899 |
| первісна вартість | 1001 | 17 992 | 17 992 |
| накопичена амортизація | 1002 | 90 | 93 |
| Незавершені капітальні інвестиції | 1005 | 47 042 | 150 130 |
| Основні засоби | 1010 | 114 842 | 428 118 |
| первісна вартість | 1011 | 275 066 | 608 428 |
| знос | 1012 | 160 224 | 180 310 |
| Інвестиційна нерухомість | 1015 | - | - |
| первісна вартість інвестиційної нерухомості | 1016 | - | - |
| знос інвестиційної нерухомості | 1017 | - | - |
| Довгострокові біологічні активи | 1020 | - | - |
| первісна вартість довгострокових біологічних активів | 1021 | - | - |
| накопичена амортизація довгострокових біологічних активів | 1022 | - | - |
| Довгострокові фінансові інвестиції: які обліковуються за методом участі в капіталі інших підприємств | 1030 | - | - |
| інші фінансові інвестиції | 1035 | - | - |
| Довгострокова дебіторська заборгованість | 1040 | 98 | 44 |
| Відстрочені податкові активи | 1045 | - | - |
| Гудвіл | 1050 | - | - |
| Відстрочені аквізиційні витрати | 1060 | - | - |
| Залишок коштів у централізованих страхових резервних фондах | 1065 | - | - |
| Інші необоротні активи | 1090 | - | - |
| **Усього за розділом I** | **1095** | **179 884** | **596 191** |
| **II. Оборотні активи** | | | |
| Запаси | 1100 | 25 024 | 28 978 |
| виробничі запаси | 1101 | 25 002 | 28 952 |
| незавершене виробництво | 1102 | - | - |
| готова продукція | 1103 | 22 | 26 |
| товари | 1104 | - | - |
| Поточні біологічні активи | 1110 | - | - |
| Депозити перестрахування | 1115 | - | - |
| Векселі одержані | 1120 | - | - |
| Дебіторська заборгованість за продукцію, товари, роботи, послуги | 1125 | 110 937 | 179 072 |
| Дебіторська заборгованість за розрахунками: за виданими авансами | 1130 | - | 18 364 |
| з бюджетом | 1135 | 61 337 | 61 250 |
| у тому числі з податку на прибуток | 1136 | 1 020 | 1 608 |
| Дебіторська заборгованість за розрахунками з нарахованих доходів | 1140 | - | - |
| Дебіторська заборгованість за розрахунками із внутрішніх розрахунків | 1145 | - | - |
| Інша поточна дебіторська заборгованість | 1155 | 35 974 | 3 709 |
| Поточні фінансові інвестиції | 1160 | - | - |
| Гроші та їх еквіваленти | 1165 | 17 375 | 29 974 |
| готівка | 1166 | - | - |
| рахунки в банках | 1167 | 17 375 | 29 974 |
| Витрати майбутніх періодів | 1170 | 55 | 654 |
| Частка перестраховика у страхових резервах | 1180 | - | - |
| у тому числі в: резервах довгострокових зобов'язань | 1181 | - | - |
| резервах збитків або резервах належних виплат | 1182 | - | - |

КП "ТЕПЛОЕНЕРГО" ЗОРИТ ТАНЮ ІВ... ДИРЕКТОР ВИКОНАВЧ... 16.05.2025

Копія

| | | | |
|---|---|---|---|
| резервах незароблених премій | 1183 | - | - |
| інших страхових резервах | 1184 | - | - |
| Інші оборотні активи | 1190 | 13 088 | 18 949 |
| **Усього за розділом II** | **1195** | **263 790** | **340 950** |
| **III. Необоротні активи, утримувані для продажу, та групи вибуття** | **1200** | **-** | **-** |
| **Баланс** | **1300** | **443 674** | **937 141** |

| Пасив | Код рядка | На початок звітного періоду | На кінець звітного періоду |
|---|---|---|---|
| 1 | 2 | 3 | 4 |
| **I. Власний капітал** | | | |
| Зареєстрований (пайовий) капітал | 1400 | 227 245 | 422 766 |
| Внески до незареєстрованого статутного капіталу | 1401 | - | - |
| Капітал у дооцінках | 1405 | 16 990 | 18 448 |
| Додатковий капітал | 1410 | 17 459 | 59 775 |
| емісійний дохід | 1411 | - | - |
| накопичені курсові різниці | 1412 | - | - |
| Резервний капітал | 1415 | - | - |
| Нерозподілений прибуток (непокритий збиток) | 1420 | (148 903) | (153 592) |
| Неоплачений капітал | 1425 | ( - ) | ( 81 184 ) |
| Вилучений капітал | 1430 | ( - ) | ( - ) |
| Інші резерви | 1435 | - | - |
| **Усього за розділом I** | **1495** | **112 791** | **266 213** |
| **II. Довгострокові зобов'язання і забезпечення** | | | |
| Відстрочені податкові зобов'язання | 1500 | - | - |
| Пенсійні зобов'язання | 1505 | - | - |
| Довгострокові кредити банків | 1510 | - | - |
| Інші довгострокові зобов'язання | 1515 | 13 859 | 9 056 |
| Довгострокові забезпечення | 1520 | - | - |
| довгострокові забезпечення витрат персоналу | 1521 | - | - |
| Цільове фінансування | 1525 | 52 120 | 44 747 |
| благодійна допомога | 1526 | - | - |
| Страхові резерви | 1530 | - | - |
| у тому числі: резерв довгострокових зобов'язань | 1531 | - | - |
| резерв збитків або резерв належних виплат | 1532 | - | - |
| резерв незароблених премій | 1533 | - | - |
| інші страхові резерви | 1534 | - | - |
| Інвестиційні контракти | 1535 | - | - |
| Призовий фонд | 1540 | - | - |
| Резерв на виплату джек-поту | 1545 | - | - |
| **Усього за розділом II** | **1595** | **65 979** | **53 803** |
| **III. Поточні зобов'язання і забезпечення** | | | |
| Короткострокові кредити банків | 1600 | - | - |
| Векселі видані | 1605 | - | - |
| Поточна кредиторська заборгованість за: довгостроковими зобов'язаннями | 1610 | - | 4 004 |
| товари, роботи, послуги | 1615 | 64 753 | 65 548 |
| розрахунками з бюджетом | 1620 | 137 | 1 019 |
| у тому числі з податку на прибуток | 1621 | - | - |
| розрахунками зі страхування | 1625 | - | 1 094 |
| розрахунками з оплати праці | 1630 | 108 | 3 456 |
| Поточна кредиторська заборгованість за одержаними авансами | 1635 | - | 2 166 |
| Поточна кредиторська заборгованість за розрахунками з учасниками | 1640 | - | - |
| Поточна кредиторська заборгованість із внутрішніх розрахунків | 1645 | - | - |
| Поточна кредиторська заборгованість за страховою діяльністю | 1650 | - | - |
| Поточні забезпечення | 1660 | 4 696 | 5 655 |
| Доходи майбутніх періодів | 1665 | 5 723 | 271 988 |
| Відстрочені комісійні доходи від перестраховиків | 1670 | - | - |
| Інші поточні зобов'язання | 1690 | 189 487 | 262 195 |
| **Усього за розділом III** | **1695** | **264 904** | **617 125** |
| **IV. Зобов'язання, пов'язані з необоротними активами, утримуваними для продажу, та групами вибуття** | **1700** | **-** | **-** |
| V. Чиста вартість активів недержавного пенсійного фонду | **1800** | **-** | **-** |
| **Баланс** | **1900** | **443 674** | **937 141** |

ЕП РАДЧЕНКО РУСЛАН ІВАНОВИЧ

**Керівник** **Радченко Руслан Іванович**

ЕП Солдатенко Раїса Петрівна

**Головний бухгалтер** **Солдатенко Раїса Петрівна**

[1] Кодифікатор адміністративно-територіальних одиниць та територій територіальних громад.

[2] Визначається в порядку, встановленому центральним органом виконавчої влади, що реалізує державну політику у сфері статистики.

ЕП • Електронний підпис • ЕП • Електронний • ЕП

КП «ТЕПЛОЕНЕРГО» ЗОРИГІНАЛОМ ЗГІДНО
Директор РІРАДЧЕНК
16.06.2025

Копія

| | КОДИ | | |
|---|---|---|---|
| Дата (рік, місяць, число) | 2023 | 01 | 01 |
| за ЄДРПОУ | 31700972 | | |

**Підприємство** **Комунальне підприємство "Теплоенерго"Кременчуцької міської ради Кременчуцького району Полтавської області**

(найменування)

ДОКУМЕНТ ПРИЙНЯТО

**Звіт про фінансові результати (Звіт про сукупний дохід)**

**за Рік 2022 р.**

Форма № 2 Код за ДКУД **1801003**

## І. ФІНАНСОВІ РЕЗУЛЬТАТИ

| Стаття | Код рядка | За звітний період | За аналогічний період попереднього року |
|---|---|---|---|
| 1 | 2 | 3 | 4 |
| Чистий дохід від реалізації продукції (товарів, робіт, послуг) | 2000 | 236 716 | 226 613 |
| *Чисті зароблені страхові премії* | *2010* | - | - |
| *премії підписані, валова сума* | *2011* | - | - |
| *премії, передані у перестрахування* | *2012* | - | - |
| *зміна резерву незароблених премій, валова сума* | *2013* | - | - |
| *зміна частки перестраховиків у резерві незароблених премій* | *2014* | - | - |
| Собівартість реалізованої продукції (товарів,робіт, послуг) | 2050 | ( 249 921 ) | ( 262 787 ) |
| *Чисті понесені збитки за страховими виплатами* | *2070* | - | - |
| **Валовий:** прибуток | 2090 | - | - |
| збиток | 2095 | ( 13 205 ) | ( 36 174 ) |
| *Дохід (витрати) від зміни у резервах довгострокових зобов'язань* | *2105* | - | - |
| *Дохід (витрати) від зміни інших страхових резервів* | *2110* | - | - |
| *зміна інших страхових резервів, валова сума* | *2111* | - | - |
| *зміна частки перестраховиків в інших страхових резервах* | *2112* | - | - |
| Інші операційні доходи | 2120 | 77 617 | 84 772 |
| *у тому числі: дохід від зміни вартості активів, які оцінюються за справедливою вартістю* | *2121* | - | - |
| *дохід від первісного визнання біологічних активів і сільськогосподарської продукції* | *2122* | - | - |
| *дохід від використання коштів, вивільнених від оподаткування* | *2123* | - | - |
| Адміністративні витрати | 2130 | ( 20 378 ) | ( 17 992 ) |
| Витрати на збут | 2150 | ( - ) | ( - ) |
| Інші операційні витрати | 2180 | ( 38 491 ) | ( 20 486 ) |
| *у тому числі: витрати від зміни вартості активів, які оцінюються за справедливою вартістю* | *2181* | - | - |
| *витрати від первісного визнання біологічних активів і сільськогосподарської продукції* | *2182* | - | - |
| **Фінансовий результат від операційної діяльності:** прибуток | 2190 | 5 543 | 10 120 |
| збиток | 2195 | ( - ) | ( - ) |
| Дохід від участі в капіталі | 2200 | - | - |
| Інші фінансові доходи | 2220 | 699 | 2 831 |
| Інші доходи | 2240 | 951 | 1 481 |
| *у тому числі: дохід від благодійної допомоги* | *2241* | - | - |
| Фінансові витрати | 2250 | ( 813 ) | ( 701 ) |
| Втрати від участі в капіталі | 2255 | ( - ) | ( - ) |
| Інші витрати | 2270 | ( 899 ) | ( 1 ) |
| *Прибуток (збиток) від впливу інфляції на монетарні статті* | *2275* | - | - |

Електронний підпис ЕП
«ТЕПЛОЕНЕРГО»
З ОРИГІНАЛОМ ВІРНО
Директор
16.01.2025

Копія

Продовження додатка 2

| | | | |
|---|---|---|---|
| **Фінансовий результат до оподаткування:** прибуток | 2290 | 5 481 | 13 730 |
| збиток | 2295 | ( - ) | ( - ) |
| Витрати (дохід) з податку на прибуток | 2300 | - | - |
| Прибуток (збиток) від припиненої діяльності після оподаткування | 2305 | - | - |
| **Чистий фінансовий результат:** прибуток | 2350 | 5 481 | 13 730 |
| збиток | 2355 | ( - ) | ( - ) |

## II. СУКУПНИЙ ДОХІД

| Стаття | Код рядка | За звітний період | За аналогічний період попереднього року |
|---|---|---|---|
| 1 | 2 | 3 | 4 |
| Дооцінка (уцінка) необоротних активів | 2400 | - | 17 592 |
| Дооцінка (уцінка) фінансових інструментів | 2405 | - | - |
| Накопичені курсові різниці | 2410 | - | - |
| Частка іншого сукупного доходу асоційованих та спільних підприємств | 2415 | - | - |
| Інший сукупний дохід | 2445 | - | - |
| **Інший сукупний дохід до оподаткування** | **2450** | - | 17 592 |
| Податок на прибуток, пов'язаний з іншим сукупним доходом | 2455 | - | - |
| **Інший сукупний дохід після оподаткування** | **2460** | - | 17 592 |
| **Сукупний дохід (сума рядків 2350, 2355 та 2460)** | **2465** | 5 481 | 31 322 |

## III. ЕЛЕМЕНТИ ОПЕРАЦІЙНИХ ВИТРАТ

| Назва статті | Код рядка | За звітний період | За аналогічний період попереднього року |
|---|---|---|---|
| 1 | 2 | 3 | 4 |
| Матеріальні затрати | 2500 | 149 257 | 175 395 |
| Витрати на оплату праці | 2505 | 82 295 | 64 335 |
| Відрахування на соціальні заходи | 2510 | 17 663 | 13 940 |
| Амортизація | 2515 | 13 786 | 16 189 |
| Інші операційні витрати | 2520 | 45 789 | 31 406 |
| **Разом** | **2550** | 308 790 | 301 265 |

## IV. РОЗРАХУНОК ПОКАЗНИКІВ ПРИБУТКОВОСТІ АКЦІЙ

| Назва статті | Код рядка | За звітний період | За аналогічний період попереднього року |
|---|---|---|---|
| 1 | 2 | 3 | 4 |
| Середньорічна кількість простих акцій | 2600 | - | - |
| Скоригована середньорічна кількість простих акцій | 2605 | - | - |
| Чистий прибуток (збиток) на одну просту акцію | 2610 | - | - |
| Скоригований чистий прибуток (збиток) на одну просту акцію | 2615 | - | - |
| Дивіденди на одну просту акцію | 2650 | - | - |

Керівник ЕП РАДЧЕНКО РУСЛАН ІВАНОВИЧ — Радченко Руслан Іванович

Головний бухгалтер ЕП Солдатенко Раїса Петрівна — Солдатенко Раїса Петрівна

Електронний підпис • ЕП • Електронний підпис • ЕП

КП «ТЕПЛОЕНЕРГО» З ОРИГІНАЛОМ ЗГІДНО ДИРЕКТОР РАДЧЕНКО 16.06.2025

Копія

| | КОДИ | | |
|---|---|---|---|
| Дата (рік, місяць, число) | 2024 | 01 | 01 |
| за ЄДРПОУ | 31700972 | | |

ДОКУМЕНТ ПРИЙНЯТО

Підприємство **Комунальне підприємство "Теплоенерго"Кременчуцької міської ради Кременчуцького району Полтавської області**

(найменування)

**Звіт про фінансові результати (Звіт про сукупний дохід)**

**за Рік 2023 р.**

Форма № 2 Код за ДКУД **1801003**

## І. ФІНАНСОВІ РЕЗУЛЬТАТИ

| Стаття | Код рядка | За звітний період | За аналогічний період попереднього року |
|---|---|---|---|
| 1 | 2 | 3 | 4 |
| Чистий дохід від реалізації продукції (товарів, робіт, послуг) | 2000 | 253 402 | 236 716 |
| *Чисті зароблені страхові премії* | *2010* | - | - |
| *премії підписані, валова сума* | *2011* | - | - |
| *премії, передані у перестрахування* | *2012* | - | - |
| *зміна резерву незароблених премій, валова сума* | *2013* | - | - |
| *зміна частки перестраховиків у резерві незароблених премій* | *2014* | - | - |
| Собівартість реалізованої продукції (товарів,робіт, послуг) | 2050 | ( 265 321 ) | ( 249 921 ) |
| *Чисті понесені збитки за страховими виплатами* | *2070* | - | - |
| **Валовий:** прибуток | 2090 | - | - |
| збиток | 2095 | ( 11 919 ) | ( 13 205 ) |
| *Дохід (витрати) від зміни у резервах довгострокових зобов'язань* | *2105* | - | - |
| *Дохід (витрати) від зміни інших страхових резервів* | *2110* | - | - |
| *зміна інших страхових резервів, валова сума* | *2111* | - | - |
| *зміна частки перестраховиків в інших страхових резервах* | *2112* | - | - |
| Інші операційні доходи | 2120 | 54 027 | 77 617 |
| *у тому числі: дохід від зміни вартості активів, які оцінюються за справедливою вартістю* | *2121* | - | - |
| *дохід від первісного визнання біологічних активів і сільськогосподарської продукції* | *2122* | - | - |
| *дохід від використання коштів, вивільнених від оподаткування* | *2123* | - | - |
| Адміністративні витрати | 2130 | ( 21 670 ) | ( 20 378 ) |
| Витрати на збут | 2150 | ( - ) | ( - ) |
| Інші операційні витрати | 2180 | ( 28 722 ) | ( 38 491 ) |
| *у тому числі: витрати від зміни вартості активів, які оцінюються за справедливою вартістю* | *2181* | - | - |
| *витрати від первісного визнання біологічних активів і сільськогосподарської продукції* | *2182* | - | - |
| **Фінансовий результат від операційної діяльності:** прибуток | 2190 | - | 5 543 |
| збиток | 2195 | ( 8 284 ) | ( - ) |
| Дохід від участі в капіталі | 2200 | - | - |
| Інші фінансові доходи | 2220 | 3 619 | 699 |
| Інші доходи | 2240 | 2 375 | 951 |
| *у тому числі: дохід від благодійної допомоги* | *2241* | - | - |
| Фінансові витрати | 2250 | ( 638 ) | ( 813 ) |
| Втрати від участі в капіталі | 2255 | ( - ) | ( - ) |
| Інші витрати | 2270 | ( 347 ) | ( 899 ) |
| *Прибуток (збиток) від впливу інфляції на монетарні статті* | *2275* | - | - |

ОРИГІНАЛ
Директор
16.05.2025

Копія



| | | | |
|---|---|---|---|
| **Фінансовий результат до оподаткування:** прибуток | 2290 | - | 5 481 |
| збиток | 2295 | ( 3 275 ) | ( - ) |
| Витрати (дохід) з податку на прибуток | 2300 | - | - |
| Прибуток (збиток) від припиненої діяльності після оподаткування | 2305 | - | - |
| **Чистий фінансовий результат:** прибуток | 2350 | - | 5 481 |
| збиток | 2355 | ( 3 275 ) | ( - ) |

## II. СУКУПНИЙ ДОХІД

| Стаття | Код рядка | За звітний період | За аналогічний період попереднього року |
|---|---|---|---|
| 1 | 2 | 3 | 4 |
| Дооцінка (уцінка) необоротних активів | 2400 | 1 458 | - |
| Дооцінка (уцінка) фінансових інструментів | 2405 | - | - |
| Накопичені курсові різниці | 2410 | - | - |
| Частка іншого сукупного доходу асоційованих та спільних підприємств | 2415 | - | - |
| Інший сукупний дохід | 2445 | - | - |
| **Інший сукупний дохід до оподаткування** | **2450** | 1 458 | - |
| Податок на прибуток, пов'язаний з іншим сукупним доходом | 2455 | - | - |
| **Інший сукупний дохід після оподаткування** | **2460** | 1 458 | - |
| **Сукупний дохід (сума рядків 2350, 2355 та 2460)** | **2465** | (1 817) | 5 481 |

## III. ЕЛЕМЕНТИ ОПЕРАЦІЙНИХ ВИТРАТ

| Назва статті | Код рядка | За звітний період | За аналогічний період попереднього року |
|---|---|---|---|
| 1 | 2 | 3 | 4 |
| Матеріальні затрати | 2500 | 148 839 | 149 257 |
| Витрати на оплату праці | 2505 | 87 328 | 82 295 |
| Відрахування на соціальні заходи | 2510 | 18 859 | 17 663 |
| Амортизація | 2515 | 19 216 | 13 786 |
| Інші операційні витрати | 2520 | 41 471 | 45 789 |
| **Разом** | **2550** | 315 713 | 308 790 |

## IV. РОЗРАХУНОК ПОКАЗНИКІВ ПРИБУТКОВОСТІ АКЦІЙ

| Назва статті | Код рядка | За звітний період | За аналогічний період попереднього року |
|---|---|---|---|
| 1 | 2 | 3 | 4 |
| Середньорічна кількість простих акцій | 2600 | - | - |
| Скоригована середньорічна кількість простих акцій | 2605 | - | - |
| Чистий прибуток (збиток) на одну просту акцію | 2610 | - | - |
| Скоригований чистий прибуток (збиток) на одну просту акцію | 2615 | - | - |
| Дивіденди на одну просту акцію | 2650 | - | - |

ЕП РАДЧЕНКО РУСЛАН ІВАНОВИЧ

**Керівник** Радченко Руслан Іванович

ЕП Солдатенко Раїса Петрівна

**Головний бухгалтер** Солдатенко Раїса Петрівна

Електронний підпис ЕП

ЗОРИГІНАЛ

16.06.2025

195

Копія

| | КОДИ | | |
|---|---|---|---|
| Дата (рік, місяць, число) | 2023 | 01 | 01 |
| за ЄДРПОУ | 31700972 | | |

ДОКУМЕНТ ПРИЙНЯТО

Підприємство **Комунальне підприємство "Теплоенерго"Кременчуцької міської ради Кременчуцького району Полтавської області**

(найменування)

**Звіт про рух грошових коштів (за прямим методом)**
**за Рік 2022 р.**

Форма №3 Код за ДКУД 1801004

| Стаття | Код | За звітний період | За аналогічний період попереднього року |
|---|---|---|---|
| 1 | 2 | 3 | 4 |
| **I. Рух коштів у результаті операційної діяльності** | | | |
| Надходження від: | | | |
| Реалізації продукції (товарів, робіт, послуг) | 3000 | 249 965 | 236 635 |
| Повернення податків і зборів | 3005 | - | 518 |
| у тому числі податку на додану вартість | 3006 | - | - |
| Цільового фінансування | 3010 | 66 141 | 115 641 |
| Надходження від отримання субсидій, дотацій | 3011 | - | 72 |
| Надходження авансів від покупців і замовників | 3015 | - | - |
| Надходження від повернення авансів | 3020 | 17 342 | 127 |
| Надходження від відсотків за залишками коштів на поточних рахунках | 3025 | 699 | 321 |
| Надходження від боржників неустойки (штрафів, пені) | 3035 | 2 159 | 3 485 |
| Надходження від операційної оренди | 3040 | - | - |
| Надходження від отримання роялті, авторських винагород | 3045 | - | - |
| Надходження від страхових премій | 3050 | - | - |
| Надходження фінансових установ від повернення позик | 3055 | - | 11 333 |
| Інші надходження | 3095 | 21 750 | 969 |
| Витрачання на оплату: | | | |
| Товарів (робіт, послуг) | 3100 | ( 335 173 ) | ( 287 734 ) |
| Праці | 3105 | ( 65 484 ) | ( 51 839 ) |
| Відрахувань на соціальні заходи | 3110 | ( 18 404 ) | ( 13 091 ) |
| Зобов'язань з податків і зборів | 3115 | ( 22 008 ) | ( 19 344 ) |
| Витрачання на оплату зобов'язань з податку на прибуток | 3116 | ( 2 655 ) | ( 167 ) |
| Витрачання на оплату зобов'язань з податку на додану вартість | 3117 | ( 1 816 ) | ( 6 363 ) |
| Витрачання на оплату зобов'язань з інших податків і зборів | 3118 | ( 17 537 ) | ( 12 814 ) |
| Витрачання на оплату авансів | 3135 | ( - ) | ( - ) |
| Витрачання на оплату повернення авансів | 3140 | ( 4 ) | ( 178 ) |
| Витрачання на оплату цільових внесків | 3145 | ( 743 ) | ( 1 639 ) |
| Витрачання на оплату зобов'язань за страховими контрактами | 3150 | ( - ) | ( - ) |
| Витрачання фінансових установ на надання позик | 3155 | ( 30 ) | ( 11 413 ) |
| Інші витрачання | 3190 | ( 6 240 ) | ( 7 298 ) |
| **Чистий рух коштів від операційної діяльності** | **3195** | -90 030 | -23 507 |
| **II. Рух коштів у результаті інвестиційної діяльності** | | | |
| Надходження від реалізації: | | | |
| фінансових інвестицій | 3200 | - | - |
| необоротних активів | 3205 | - | - |
| Надходження від отриманих: | | | |
| відсотків | 3215 | - | - |
| дивідендів | 3220 | - | - |
| Надходження від деривативів | 3225 | - | - |
| Надходження від погашення позик | 3230 | - | - |
| Надходження від вибуття дочірнього підприємства та іншої господарської одиниці | 3235 | - | - |
| Інші надходження | 3250 | - | - |

ЗОРИЕ НАЛОМ
ДИРЕКТОР РІГАН
16.01.2023

Копія

| | | | |
|---|---|---|---|
| Витрачання на придбання:<br>фінансових інвестицій | 3255 | ( - ) | ( - ) |
| необоротних активів | 3260 | ( - ) | ( - ) |
| Виплати за деривативами | 3270 | ( - ) | ( - ) |
| Витрачання на надання позик | 3275 | ( - ) | ( - ) |
| Витрачання на придбання дочірнього підприємства та іншої господарської одиниці | 3280 | ( - ) | ( - ) |
| Інші платежі | 3290 | ( - ) | ( - ) |
| **Чистий рух коштів від інвестиційної діяльності** | **3295** | - | - |
| **III. Рух коштів у результаті фінансової діяльності**<br>Надходження від:<br>Власного капіталу | 3300 | 98 649 | 22 588 |
| Отримання позик | 3305 | 5 800 | - |
| Надходження від продажу частки в дочірньому підприємстві | 3310 | - | - |
| Інші надходження | 3340 | - | - |
| Витрачання на:<br>Викуп власних акцій | 3345 | ( - ) | ( - ) |
| Погашення позик | 3350 | - | - |
| Сплату дивідендів | 3355 | ( - ) | ( 928 ) |
| Витрачання на сплату відсотків | 3360 | ( - ) | ( - ) |
| Витрачання на сплату заборгованості з фінансової оренди | 3365 | ( - ) | ( - ) |
| Витрачання на придбання частки в дочірньому підприємстві | 3370 | ( - ) | ( - ) |
| Витрачання на виплати неконтрольованим часткам у дочірніх підприємствах | 3375 | ( - ) | ( - ) |
| Інші платежі | 3390 | ( - ) | ( - ) |
| **Чистий рух коштів від фінансової діяльності** | **3395** | 104 449 | 21 660 |
| **Чистий рух грошових коштів за звітний період** | **3400** | 14 419 | -1 847 |
| Залишок коштів на початок року | 3405 | 2 956 | 4 803 |
| Вплив зміни валютних курсів на залишок коштів | 3410 | - | - |
| Залишок коштів на кінець року | 3415 | 17 375 | 2 956 |

**Керівник** ЕП РАДЧЕНКО РУСЛАН ІВАНОВИЧ **Радченко Руслан Іванович**

**Головний бухгалтер** ЕП Солдатенко Раїса Петрівна **Солдатенко Раїса Петрівна**

ЕП · Електронний · підпис · ЕП · Електронний · підпис · ЕП

КП ТЕПЛОЕНЕРГО
ЗОРИГІНАЛОМ ЗГІДНО
ДИРЕКТОР РІРАДЧЕНКО
16.06.2025

Копія

| | КОДИ | | |
|---|---|---|---|
| Дата (рік, місяць, число) | 2024 | 01 | 01 |
| за ЄДРПОУ | 31700972 | | |

Підприємство **Комунальне підприємство "Теплоенерго"Кременчуцької міської ради Кременчуцького району Полтавської області**

(найменування)

ДОКУМЕНТ ПРИЙНЯТО

# Звіт про рух грошових коштів (за прямим методом)
## за Рік 2023 р.

Форма №3 Код за ДКУД 1801004

| Стаття | Код | За звітний період | За аналогічний період попереднього року |
|---|---|---|---|
| 1 | 2 | 3 | 4 |
| **I. Рух коштів у результаті операційної діяльності** | | | |
| Надходження від: | | | |
| Реалізації продукції (товарів, робіт, послуг) | 3000 | 209 468 | 249 965 |
| Повернення податків і зборів | 3005 | - | - |
| у тому числі податку на додану вартість | 3006 | - | - |
| Цільового фінансування | 3010 | 99 206 | 66 141 |
| Надходження від отримання субсидій, дотацій | 3011 | - | - |
| Надходження авансів від покупців і замовників | 3015 | - | - |
| Надходження від повернення авансів | 3020 | 96 | 17 342 |
| Надходження від відсотків за залишками коштів на поточних рахунках | 3025 | 3 619 | 699 |
| Надходження від боржників неустойки (штрафів, пені) | 3035 | 2 187 | 2 159 |
| Надходження від операційної оренди | 3040 | 740 | - |
| Надходження від отримання роялті, авторських винагород | 3045 | - | - |
| Надходження від страхових премій | 3050 | - | - |
| Надходження фінансових установ від повернення позик | 3055 | - | - |
| Інші надходження | 3095 | 972 | 21 750 |
| Витрачання на оплату: | | | |
| Товарів (робіт, послуг) | 3100 | ( 226 488 ) | ( 236 290 ) |
| Праці | 3105 | ( 67 593 ) | ( 65 484 ) |
| Відрахувань на соціальні заходи | 3110 | ( 17 478 ) | ( 18 404 ) |
| Зобов'язань з податків і зборів | 3115 | ( 20 046 ) | ( 22 008 ) |
| Витрачання на оплату зобов'язань з податку на прибуток | 3116 | ( 3 268 ) | ( 2 655 ) |
| Витрачання на оплату зобов'язань з податку на додану вартість | 3117 | ( - ) | ( 1 816 ) |
| Витрачання на оплату зобов'язань з інших податків і зборів | 3118 | ( 349 ) | ( 17 537 ) |
| Витрачання на оплату авансів | 3135 | ( - ) | ( - ) |
| Витрачання на оплату повернення авансів | 3140 | ( 150 ) | ( 4 ) |
| Витрачання на оплату цільових внесків | 3145 | ( 906 ) | ( 743 ) |
| Витрачання на оплату зобов'язань за страховими контрактами | 3150 | ( - ) | ( - ) |
| Витрачання фінансових установ на надання позик | 3155 | ( - ) | ( - ) |
| Інші витрачання | 3190 | ( 3 058 ) | ( 6 240 ) |
| **Чистий рух коштів від операційної діяльності** | **3195** | -19 431 | 8 883 |
| **II. Рух коштів у результаті інвестиційної діяльності** | | | |
| Надходження від реалізації: | | | |
| фінансових інвестицій | 3200 | - | - |
| необоротних активів | 3205 | - | - |
| Надходження від отриманих: | | | |
| відсотків | 3215 | - | - |
| дивідендів | 3220 | - | - |
| Надходження від деривативів | 3225 | - | - |
| Надходження від погашення позик | 3230 | - | - |
| Надходження від вибуття дочірнього підприємства та іншої господарської одиниці | 3235 | - | - |
| Інші надходження | 3250 | - | - |

З оригіналом згідно
Директор
16.06.2025

Копія

| | | | |
|---|---|---|---|
| Витрачання на придбання: фінансових інвестицій | 3255 | ( - ) | ( - ) |
| необоротних активів | 3260 | ( 89 897 ) | ( 98 883 ) |
| Виплати за деривативами | 3270 | ( - ) | ( - ) |
| Витрачання на надання позик | 3275 | ( 120 ) | ( 30 ) |
| Витрачання на придбання дочірнього підприємства та іншої господарської одиниці | 3280 | ( - ) | ( - ) |
| Інші платежі | 3290 | ( - ) | ( - ) |
| **Чистий рух коштів від інвестиційної діяльності** | **3295** | -90 017 | -98 913 |
| **III. Рух коштів у результаті фінансової діяльності** | | | |
| Надходження від: Власного капіталу | 3300 | 114 337 | 98 649 |
| Отримання позик | 3305 | 7 710 | 5 800 |
| Надходження від продажу частки в дочірньому підприємстві | 3310 | - | - |
| Інші надходження | 3340 | - | - |
| Витрачання на: Викуп власних акцій | 3345 | ( - ) | ( - ) |
| Погашення позик | 3350 | - | - |
| Сплату дивідендів | 3355 | ( - ) | ( - ) |
| Витрачання на сплату відсотків | 3360 | ( - ) | ( - ) |
| Витрачання на сплату заборгованості з фінансової оренди | 3365 | ( - ) | ( - ) |
| Витрачання на придбання частки в дочірньому підприємстві | 3370 | ( - ) | ( - ) |
| Витрачання на виплати неконтрольованим часткам у дочірніх підприємствах | 3375 | ( - ) | ( - ) |
| Інші платежі | 3390 | ( - ) | ( - ) |
| **Чистий рух коштів від фінансової діяльності** | **3395** | 122 047 | 104 449 |
| **Чистий рух грошових коштів за звітний період** | **3400** | 12 599 | 14 419 |
| Залишок коштів на початок року | 3405 | 17 375 | 2 956 |
| Вплив зміни валютних курсів на залишок коштів | 3410 | - | - |
| Залишок коштів на кінець року | 3415 | 29 974 | 17 375 |

ЕП РАДЧЕНКО РУСЛАН ІВАНОВИЧ

**Керівник** **Радченко Руслан Іванович**

ЕП Солдатенко Раїса Петрівна

**Головний бухгалтер** **Солдатенко Раїса Петрівна**

Електронний підпис · ЕП · Електронний підпис · ЕП

КП «ТЕПЛОЕНЕРГО» ЗОЛОТОНІСЬКОЇ МІСЬКОЇ РАДИ

18.06.2025

Копія

| | КОДИ | | |
|---|---|---|---|
| Дата (рік, місяць, число) | 548 | 01 | 01 |
| за ЄДРПОУ | 31700972 | | |

ДОКУМЕНТ ПРИЙНЯТО

Підприємство **Комунальне підприємство "Теплоенерго"Кременчуцької міської ради Кременчуцького району Полтавської області**

(найменування)

**Звіт про власний капітал**

**за Рік 2022 р.**

**Форма №4** **Код за ДКУД** **1801005**

| Стаття | Код рядка | Зареєстрований (пайовий) капітал | Капітал у дооцінках | Додатковий капітал | Резервний капітал | Нерозподілений прибуток (непокритий збиток) | Неоплачений капітал | Вилучений капітал | Всього |
|---|---|---|---|---|---|---|---|---|---|
| 1 | 2 | 3 | 4 | 5 | 6 | 7 | 8 | 9 | 10 |
| **Залишок на початок року** | **4000** | 128 884 | 17 937 | 2 174 | - | (154 337) | - | - | (5 342) |
| **Коригування:** Зміна облікової політики | 4005 | - | - | - | - | - | - | - | - |
| Виправлення помилок | 4010 | - | - | - | - | - | - | - | - |
| Інші зміни | 4090 | - | - | - | - | - | - | - | - |
| **Скоригований залишок на початок року** | **4095** | 128 884 | 17 937 | 2 174 | - | (154 337) | - | - | (5 342) |
| **Чистий прибуток (збиток) за звітний період** | **4100** | - | - | - | - | 5 481 | - | - | 5 481 |
| **Інший сукупний дохід за звітний період** | **4110** | - | - | 16 236 | - | 429 | - | - | 16 665 |
| Дооцінка (уцінка) необоротних активів | 4111 | - | - | - | - | 947 | - | - | 947 |
| Дооцінка (уцінка) фінансових інструментів | 4112 | - | - | - | - | - | - | - | - |
| Накопичені курсові різниці | 4113 | - | - | - | - | - | - | - | - |
| Частка іншого сукупного доходу асоційованих і спільних підприємств | 4114 | - | - | - | - | - | - | - | - |
| Інший сукупний дохід | 4116 | - | - | 16 236 | - | (518) | - | - | 15 718 |
| **Розподіл прибутку:** Виплати власникам (дивіденди) | 4200 | - | - | - | - | - | - | - | - |
| Спрямування прибутку до зареєстрованого капіталу | 4205 | - | - | - | - | - | - | - | - |
| Відрахування до резервного капіталу | 4210 | - | - | - | - | - | - | - | - |
| Сума чистого прибутку, належна до бюджету відповідно до законодавства | 4215 | - | - | - | - | (764) | - | - | (764) |
| Сума чистого прибутку на створення спеціальних (цільових) фондів | 4220 | - | - | - | - | - | - | - | - |

Електронний підпис • ЕП • Electronic signature
ЕП

КП "ТЕПЛОЕНЕРГО" ЗОРІНСЬКОЇ СІЛЬРАДИ
Директор
16.06.2025

Копія

| 1 | 2 | 3 | 4 | 5 | 6 | 7 | 8 | 9 | 10 |
|---|---|---|---|---|---|---|---|---|---|
| Сума чистого прибутку на матеріальне заохочення | 4225 | - | - | - | - | - | - | - | - |
| **Внески учасників:** Внески до капіталу | 4240 | 98 649 | - | - | - | - | - | - | 98 649 |
| Погашення заборгованості з капіталу | 4245 | - | - | - | - | - | - | - | - |
| **Вилучення капіталу:** Викуп акцій (часток) | 4260 | - | - | - | - | - | - | - | - |
| Перепродаж викуплених акцій (часток) | 4265 | - | - | - | - | - | - | - | - |
| Анулювання викуплених акцій (часток) | 4270 | - | - | - | - | - | - | - | - |
| Вилучення частки в капіталі | 4275 | - | - | - | - | - | - | - | - |
| Зменшення номінальної вартості акцій | 4280 | - | - | - | - | - | - | - | - |
| Інші зміни в капіталі | 4290 | (288) | (947) | (951) | - | 288 | - | - | (1 898) |
| Придбання (продаж) неконтрольованої частки в дочірньому підприємстві | 4291 | - | - | - | - | - | - | - | - |
| **Разом змін у капіталі** | **4295** | 98 361 | (947) | 15 285 | - | 5 434 | - | - | 118 133 |
| **Залишок на кінець року** | **4300** | 227 245 | 16 990 | 17 459 | - | (148 903) | - | - | 112 791 |

**Керівник** ЕП РАДЧЕНКО РУСЛАН ІВАНОВИЧ **Радченко Руслан Іванович**

**Головний бухгалтер** ЕП Солдатенко Раїса Петрівна **Солдатенко Раїса Петрівна**

Електронний підпис ЕП

КП ТЕПЛОЕНЕРГО ЗОРИНТИНАЛОМ ЗГ РАЙ. ДИРЕКТОР Р.І.РАДЧЕНКО 16.06.2025

| КОДИ | | |
|---|---|---|
| Дата (рік, місяць, число) | 2024 | 01 | 01 |
| за ЄДРПОУ | 31700972 | |

ДОКУМЕНТ ПРИЙНЯТО

Підприємство **Комунальне підприємство "Теплоенерго"Кременчуцької міської ради Кременчуцького району Полтавської області**

(найменування)

# Звіт про власний капітал
## за Рік 2023 р.

**Форма №4** **Код за ДКУД** 1801005

| Стаття | Код рядка | Зареєстрований (пайовий) капітал | Капітал у дооцінках | Додатковий капітал | Резервний капітал | Нерозподілений прибуток (непокритий збиток) | Неоплачений капітал | Вилучений капітал | Всього |
|---|---|---|---|---|---|---|---|---|---|
| 1 | 2 | 3 | 4 | 5 | 6 | 7 | 8 | 9 | 10 |
| **Залишок на початок року** | 4000 | 227 245 | 16 990 | 17 459 | - | (148 903) | - | - | 112 791 |
| **Коригування:** Зміна облікової політики | 4005 | - | - | - | - | - | - | - | - |
| Виправлення помилок | 4010 | - | - | - | - | 1 144 | - | - | 1 144 |
| Інші зміни | 4090 | - | - | - | - | - | - | - | - |
| **Скоригований залишок на початок року** | 4095 | 227 245 | 16 990 | 17 459 | - | (147 759) | - | - | 113 935 |
| **Чистий прибуток (збиток) за звітний період** | 4100 | - | - | - | - | (3 275) | - | - | (3 275) |
| **Інший сукупний дохід за звітний період** | 4110 | - | 1 458 | 60 344 | - | - | - | - | 61 802 |
| Дооцінка (уцінка) необоротних активів | 4111 | - | 1 458 | - | - | - | - | - | 1 458 |
| Дооцінка (уцінка) фінансових інструментів | 4112 | - | - | - | - | - | - | - | - |
| Накопичені курсові різниці | 4113 | - | - | - | - | - | - | - | - |
| Частка іншого сукупного доходу асоційованих і спільних підприємств | 4114 | - | - | - | - | - | - | - | - |
| Інший сукупний дохід | 4116 | - | - | 60 344 | - | - | - | - | 60 344 |
| **Розподіл прибутку:** Виплати власникам (дивіденди) | 4200 | - | - | - | - | - | - | - | - |
| Спрямування прибутку до зареєстрованого капіталу | 4205 | - | - | - | - | - | - | - | - |
| Відрахування до резервного капіталу | 4210 | - | - | - | - | - | - | - | - |
| Сума чистого прибутку, належна до бюджету відповідно до законодавства | 4215 | - | - | - | - | - | - | - | - |
| Сума чистого прибутку на створення спеціальних цільових фондів | 4220 | - | - | - | - | - | - | - | - |

Електронний підпис ЕП

КП «ТЕПЛОЕНЕРГО» 31700972

06.06.2025

202

Копія

| 1 | 2 | 3 | 4 | 5 | 6 | 7 | 8 | 9 | 10 |
|---|---|---|---|---|---|---|---|---|---|
| Сума чистого прибутку на матеріальне заохочення | 4225 | - | - | - | - | - | - | - | - |
| **Внески учасників:** Внески до капіталу | 4240 | 195 521 | - | - | - | - | (81 184) | - | 114 337 |
| Погашення заборгованості з капіталу | 4245 | - | - | - | - | - | - | - | - |
| **Вилучення капіталу:** Викуп акцій (часток) | 4260 | - | - | - | - | - | - | - | - |
| Перепродаж викуплених акцій (часток) | 4265 | - | - | - | - | - | - | - | - |
| Анулювання викуплених акцій (часток) | 4270 | - | - | - | - | - | - | - | - |
| Вилучення частки в капіталі | 4275 | - | - | - | - | - | - | - | - |
| Зменшення номінальної вартості акцій | 4280 | - | - | - | - | - | - | - | - |
| Інші зміни в капіталі | 4290 | - | - | (18 028) | - | (2 558) | - | - | (20 586) |
| Придбання (продаж) неконтрольованої частки в дочірньому підприємстві | 4291 | - | - | - | - | - | - | - | - |
| **Разом змін у капіталі** | **4295** | 195 521 | 1 458 | 42 316 | - | (5 833) | (81 184) | - | 152 278 |
| **Залишок на кінець року** | 4300 | 422 766 | 18 448 | 59 775 | - | (153 592) | (81 184) | - | 266 213 |

**Керівник** _____ **Радченко Руслан Іванович**

ЕП Солдатенко Раїса Петрівна

**Головний бухгалтер** _____ **Солдатенко Раїса Петрівна**

Електронний підпис ЕП

КП ТЕПЛОЕНЕРГО

ЗОРИ ГЕНАЛЬМЕЗГІАНО

Директор РІРАДЧЕНКО

18.08.2025

Зобов'язання комунального підприємства «Теплоенерго» Кременчуцької міської ради Кременчуцького району Полтавської області
щодо досягнення очікуваних результатів реалізації інвестиційної програми у сфері ліцензованої діяльності та надання комунальних послуг

Виконання заходів, передбачених Інвестиційною програмою на 2024-2025 роки, дозволить:

- забезпечити умови для поліпшення технічної бази;
- зменшити час, необхідний для ліквідації наслідків аварій та пошкоджень;
- підвищити ефективність роботи та якість виконання технологічних процесів;
- підвищити якість надання послуг з постачання теплової енергії та гарячої води;
- забезпечити надійне та безперебійне надання послуг теплопостачання споживачам.

Директор КП «Теплоенерго» Руслан РАДЧЕНКО